Private Land Ownership Identification

GLENDIVE - (47104a)

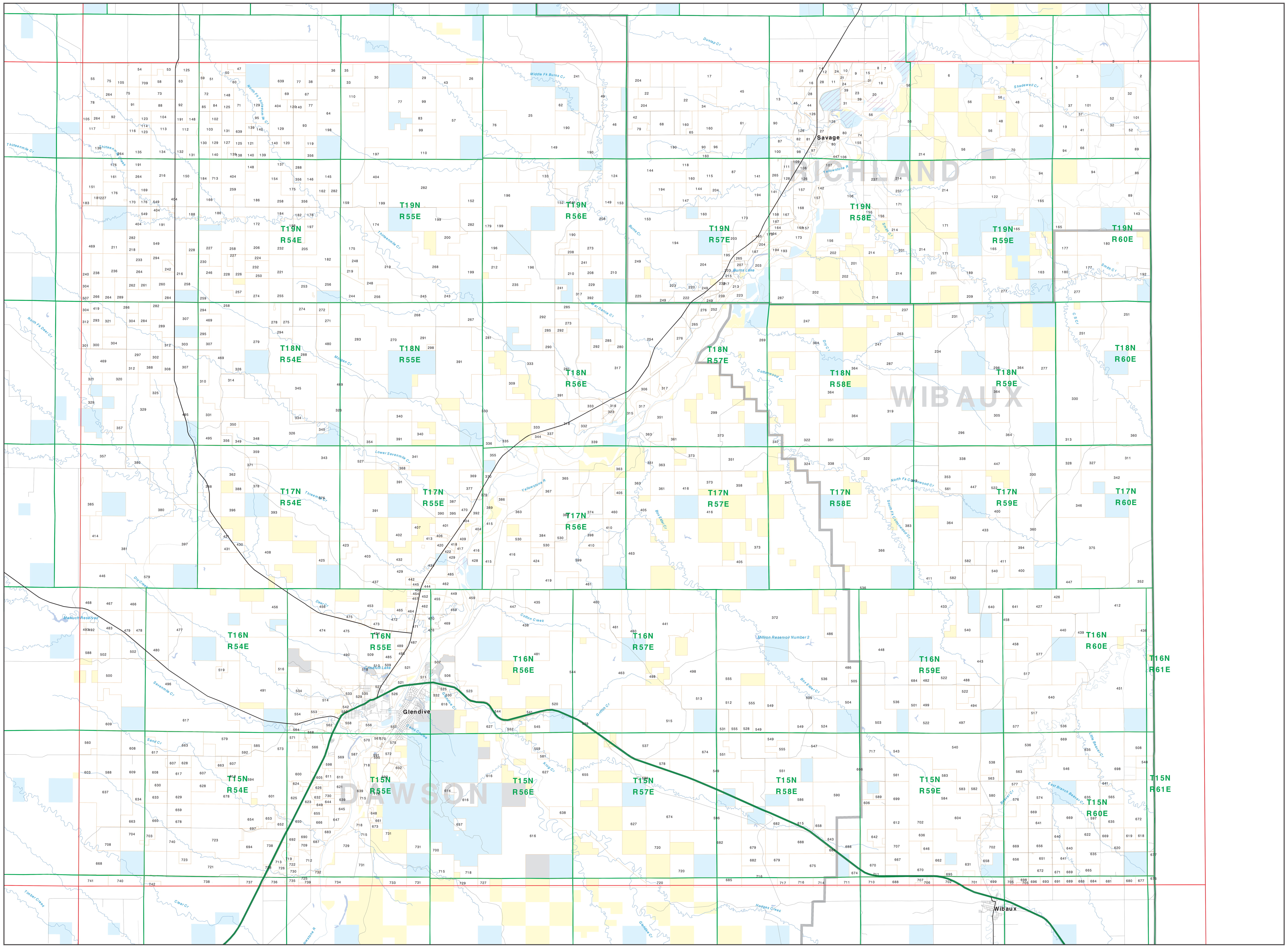

Private
Forest Service
Bureau of Land Management
National Park Service
Other Federal Land
Fish and Wildlife Service
State Lands
Local Govt
Native American
MFWP - WMA
Lake/Reservoir
Interstate
Secondary Highway
Highway
Road
Primitive Road
River
Stream/Creek
Intermittent Creek
Township
County Border
Fish Wildlife & Parks Wildlife Management Area

NOTES:
Not all legend items may appear on this map.
Features shown on this map do not imply public access to any lands.
The land status data displayed on this map may not be complete and may contain errors in boundary locations and/or coding.

DISCLAIMERS:
The MT Natural Heritage Program, MT State Library, MT Dept. of Administration and MT Dept. of Revenue make no representations or warranties whatsoever with respect to the accuracy or completeness of the data contained in these maps and assumes no responsibility for the suitability of these data for a particular purpose. These agencies will not be liable for any damages incurred as a result of errors displayed here. The ownership boundaries displayed on this map are not based on land survey data and are not a substitute for property surveys. This map displays public and private land ownership information derived from several sources and continues to be corrected and updated.

0 1 2 3 4 5 6 7 8 9 10
Scale of Miles

SOURCES / ACKNOWLEDGEMENTS

This map was produced as a joint effort between the MT Dept. of Fish, Wildlife, and Parks (FWP) and the Montana Natural Resource Information System (NRIS) of the MT State Library, in response to Montana Code Annotated 87-3-308, which directs the FWP to '.. .work cooperatively with all state and federal land management agencies... to develop accurate land ownership maps.. .in the State'.

The public land data is from the MT Natural Heritage Program land stewardship data collection. Much of this data was originally digitized by the Bureau of Land Management (BLM) from 1:100,000 scale BLM Surface Management Status maps. Additional information, corrections and updates (especially for tribal lands and private lands) were added by the University of Montana, wildlife Spatial Analysis Unit, during 1996-1998. Since 1998, the Montana Natural Heritage Program has made numerous updates and corrections (especially for state trust lands, Montana Fish, wildlife & Park areas, US Fish & Wildlife Service areas, and conservation easements). These edits are based on data supplied by the various public agencies and land trusts, and have not been verified against county or Montana Department of Revenue records.

The private land data were developed for the Montana Cadastral Database Project. These data are provided through a cooperative effort between the Montana Department of Administration (DOA), the Montana Department of Revenue (DOR), other state agencies, local, governments, USDI BLM and private enterprise. Lands depicted on this map represent single ownership of contiguous parcels that are at least 40 acres in size. The DOA maintains the GIS cadastral layer and the DOR maintains the private ownership information.

The base scale for the public ownership data is 1:100,000, though many of the recent edits incorporate data digitized from 1:24,000 scale maps or survey data. Private ownership data is accurate to scales of :1:24000 or smaller.

Map produced August 2009 with ownership data current as of June 3, 2009.

USGS 100,000 Scale Quadrangle Index

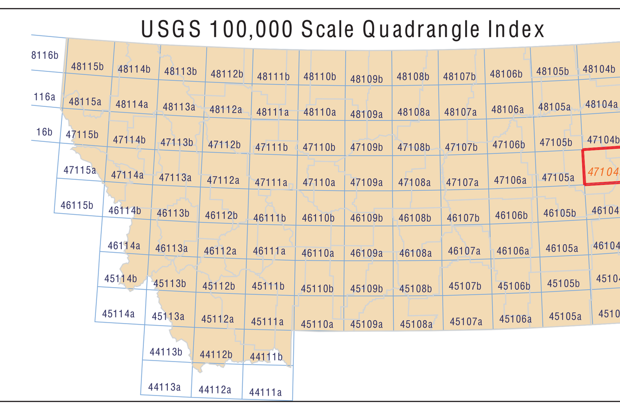

NRIS Map Number 10FWP0002

Parcel Num: Owner Name, Total Acres

1 : LAUMEYER KATHLEEEN, 62
2 : NERMYR GLENN ETAL, 1060
3 : BUXBAUM GILDA, 1217
4 : IVERSEN R C CECILIA B, 1334
5 : BUXBAUM VICTOR INC, 273
6 : LELAND JOE K, 751
7 : JONSSON KJELD B, 92
8 : HAGLER BARB, 140
9 : HAGLER JOANNE E, 217
10 : PUST DOUGLAS W KATHY, 154
11 : PETERSON, GENE V., 230
12 : PUST DOUGLAS, 85
13 : SEEVE GRAIG R DONNA M, 1530
14 : PUST FAMILY TRUST, 46
15 : RICE PARK O, 119
16 : PUST STEPHEN, 164
17 : JORGENSEN JONALD A DEANNA L, 624
18 : HAGLER BARBARA C, 187
19 : VITT CYNTHIA, 910
20 : HAGLER DONALD JOAN, 464
21 : ALMOND JOHN TRUSTEE, 41
22 : LANGE ROBERT INC, 2074
23 : HAGLER JOANNE, 226
24 : PRICE HARLAN DALE SUSAN K, 156
25 : DYNNESON SHERMAN MARLYS TIC, 4773
26 : MURRAY MARVIN L, 944
27 : CONRADSEN NIELS ETUX, 513
28 : CONRADSEN BROS INC, 771
29 : STORM HOMESTEAD LLC, 648
30 : KLEMPEL FRANK INC, 675
31 : HAGLER LELAND GLENN, 329
32 : WHITED RONALD FLOYD SHARON, 957
33 : SENNER GRAIN INC, 790
34 : WESTMORELAND SAVAGE CORP, 468
35 : GOOSEN BRENT A, 160
36 : KNOPH ELMA P KRIPPAEHNE MICH, 320
37 : IVERSEN R C CECELIA, 378
38 : PETERSON LOIS CLARE, 320
39 : JORGENSEN DAVID O LANETTE, 155
40 : IVERSEN RC CECILIA B, 656
41 : SIDNEY OIL COMPANY INC, 262
42 : BERGSTEDT CLIFFORD LINDA, 593
43 : DANSKIN ROBERT E ALICE J-TRU, 320
44 : VERHASSELT RICHARD, 285
45 : SEEVE CRAIG DONNA, 2583
46 : ERNSTER ROBERT CRAIG, 1139
47 : HUFFMAN NANCY A, 160
48 : LELAND JOE, 2178
49 : ERNSTER ROBERT PENNY, 111
50 : SCHIPMAN LINDA M, 160
51 : GOOSEN BRENT, 551
52 : WHITED RONALD F SHARON, 961
53 : SAWATZKY DELPHIA TRUSTEE, 280
54 : WHITMER KENNETH H TRUST, 479
55 : ROTH C J INC, 563
56 : DAVIS TRUST DALE H, 5329
57 : ALLARD RALPH, 4387
58 : SENNER RODNEY JACQUELINE, 360
59 : SCHULTZ GERALD C CORI L, 57
60 : SENNER RODNEY O, 320
61 : JORGENSEN DAVID O LANETTE L, 960
62 : BLANKENSHIP WILLIAM R KATHRY, 160
63 : SENNER RODNEY O JACQUELINE S, 160
64 : TRIPLE S INC, 959
65 : WCCO-KRC ACQUISTITION CORP, 200
66 : SIDNEY OIL CO, 320
67 : SOUTH VALLEY PETERSON, LLC, 320
68 : LANGE ROBERT I NESHA A, 669
69 : EGGUM DEANNA K, 160
70 : DAVIS PATRICIA L, 1703
71 : PDC TRUST, 320
72 : SENNER INC, 305
73 : FULTON MONTE F RANETTA, 480
74 : FRANZEN CLIFFORD E, 57
75 : HRUBES DAVID W JANICE L, 640
76 : DYNNESON SHERMAN MARLYS, 637
77 : Z S ENTERPRISES INC, 1199
78 : NELSON MYRTLE C, 719
79 : BASTA JAMES A CATHERINE, 254
80 : QUINNELL SHARON J, SANDRA J, 332
81 : BUXBAUM EDWARD ETAL, 101
82 : BARONE A J ELAINE M, 128
83 : CHREST KENNETH R HELEN R, 320
84 : WILL JOAN M, 160
85 : WHITMER TED A SON INC, 145
86 : BERZEL JOSEPH M KATHLEEN J, 696
87 : BOSSHARD LAZY NINE ENTERPRISES, 1599
88 : SENNER JACQUELINE S, 480
89 : BERZEL JOE INC, 3925
90 : LER MATT DAVID, 1319
91 : DECKERT STEVE S, 160
92 : STARR ELLEN LORRAINE, 959
93 : LEAR DONALD DUANE SHARON A, 640
94 : SIDNEY OIL CO INC, 3192
95 : TRIPLE N INC A MT CORP, 320
96 : SEARER ROBERT, 161
97 : SCHMIERER LEE ROY CHARITY N, 67
98 : SCHMIERER DENNIS D KAREN J, 179
99 : HAFELE TROY, 960
100 : SCHMIERER DENNIS KAREN J, 290
101 : ULLMAN DUANE, 1944
102 : BOESE CEDRIC PEGGY, 160
103 : M B SENNER INC, 452
104 : BOWLDS STEVEN F, 320
105 : WHITMER GILBERT N, 444
106 : REDMAN DORIS A, 2897
107 : REDMAN DORIS, 94
108 : SCHMIERER LEE ROY CHARITY, 221
109 : SCHMIERER GOTTLIEB IRENE, 87
110 : GREIMAN BERNIE BRUCE CYNTHIA, 1259
111 : SCHMIERER DENNIS ETUX ETAL, 160
112 : HOOPES RAYMOND E, 299
113 : SCHULTZ ARNOLD CYNTHIA, 319
114 : FRAILEY PATRICIA G ETAL, 80
115 : ETZEL LADONNA, 645
116 : STOBER GEORGE L TRUST ET AL, 160
117 : J D COLTER INC, 560
118 : CHRISTENSEN DONA NEWKIRK ETAL, 325
119 : KAUFFMAN ANNA, 160
120 : TRIPLE N INC A MT CORPORATION, 240
121 : BOESE NORMAN E, 160
122 : PETERSON DALE K, 2076
123 : STOBER GEORGE L IRENE M TRUS, 240
124 : BASTA JAMES A, 644
125 : CONNER BETH I TRUSTEE ETAL, 799
126 : CONRADSEN BROTHERS INC, 654
127 : TIESEN DELPHIE A, 240
128 : IVERSEN MARLOW CL, 159
129 : HOSTETLER LARRY CYNTHIA J, 1439
130 : SENNER M B INC, 147
131 : WHITMER SON INC, 638
132 : SMITH BRUCE A ELECIA C, 314
133 : STURGIS RODNEY L, 324
134 : LINDQUIST JAMES D SHARON, 639
135 : POWELL SHIRLEY, 640
136 : STEFFEN JOHN W, 880
137 : BOESE PATRICIA A - RLE, 640
138 : BOESE PATRICIA ANN, 160
139 : HELLESVIG BEVERLY K, 480
140 : HOSTETLER LARRY J CYNTHIA J, 879
141 : 1ST BANK, 867
142 : REDMAN KENNETH J KWIN A REDM, 69
143 : FOLKVORD ROSS T, 338
144 : BASTA TODD J DEBI K, 3004
145 : NEELY BURRELL BONNIE, 640
146 : GREIMAN BERNIE B, 320
147 : ETZEL CARL JR MARY LOU, 490
148 : BOESE DOROTHY M BOESE CEDRIC, 799
149 : ALLARD EUGENE PAUL RICHARD L, 3272
150 : WHITMER DIXIE A TRUST, 918
151 : BOGAR CALVIN J JOANNE C, 844
152 : STURGIS RODNEY L CAROLYN G, 864
153 : BASTA RANCHES, 2428
154 : STOBER GEORGE L TRUST, 160
155 : B D PLAYGROUND LLC, 296
156 : HART FAMILY TRUST, 1961
157 : TOMBRES INC, 907
158 : CARTER GARRICK, 139
159 : MULLET MICHAEL DEAN, 320
160 : ETZEL NORMA, 1404
161 : LAISY SHIRLEY A, 312
162 : BORNTRAGER WALTER LINDA, 160
163 : MCMILLEN KYLE D KAREN M, 961
164 : BADT ROBERT J, 206
165 : BALDUCKI DAVID A BENJAMIN A, 1882
166 : HANSEN MARIE K, 614
167 : BADT FAMILY TRUST, 219
168 : HERIGSTAD RANCH INC, 549
169 : BAILEY ANITA K, 160
170 : WILKEN ERNEST TRUSTEE, 319
171 : DYNNESON RANCH INC, 2248
172 : CRISAFULLI ARLENE G, 934
173 : AGRICULTURAL ENTERPRISES LLC, 2975
174 : OLSON DALE, 639
175 : BORNTRAGER WALTER INC, 1757
176 : RAISL JOE J TESTAMENTARY TRUST, 1114
177 : SKAAR EDWARD A TARA ANN, 1187
178 : UNRUH DOUGLAS CONNIE, 160
179 : MULLENDORE DONALD D, 156
180 : SKAAR ROSALIA B, 4506
181 : BOJE GARY A VICKIE R, 80
182 : DIETZ FARM LLC, 2239
183 : BIG Z RANCH INC, 123
184 : SCARPHOLT ERIK E KATHLEEN M, 920
185 : OLMSTEAD ARTHUR R BARBARA D, 43
186 : SENNER WALTER R JOAN E, 1726
187 : STEFFEN JAMES F TERRY M, 163
188 : WHITMER DIXIE A TRUST, 160
189 : SMART IONE, 640
190 : VAIRA EDWARD, 3153
191 : HERMAN ELDA COLLETTE, 994
192 : METCALF JOYCE I, 153
193 : KESSLER ALLEN W, 132
194 : BASTA RANCHES INC, 4438
195 : STEFFEN TERRY M, 154
196 : STAR BAR RANCH A CORPORATION, 8454
197 : DAVIS CECELIA ANN, 480
198 : UNRUH DOUGLAS D, 799
199 : TWEDT JOHN W-TRUSTEE, 3307
200 : TWEDT DENNIS L, 506
201 : DAVIS WILLIAM D JENNIFER, 2315
202 : HANSEN ESTHER E TRUST, 2367
203 : BARONE RANCH INC, 911
204 : LANGE ROBERT L NESHA A, 2818
205 : MULLET D B INC, 479
206 : OLSON LLOYD E JOANN, 639
207 : MICHELETTO PATRICK PATTY, 72
208 : JARVIS JANE MARIE, 3307
209 : M LAZY HEART RANCH, 1000
210 : BUXBAUM ADAM SONS INC, 1057
211 : KUNTZ SHIRLEY A, 639
212 : TWEDT JOHN W--TRUSTEE, 559
213 : PREVOST ELWIN L ALICE F, 209
214 : DAVIS WILLIAM D, 6668
215 : MAVITY CODY J KATHY A, 76
216 : WALKER E E INC, 1277
217 : BASTA TODD DEBI K, 136
218 : OELLERMANN LAVERNE LIFE ESTA, 160
219 : CARSON GEORGE R, 3555
220 : RICE SONS, 163
221 : J7 FARMS INC, 959
222 : RICE SONS INC, 1909
223 : JS FARMS LLC, 565
224 : MULLET TIMOTHY J, 160
225 : SCALLON FRANCIS E MARY S, 633
226 : BOJE JUNE, 320
227 : BOJE FARMS INC, 1440
228 : KNUDSON ROBERT M L REV TRUST, 400
229 : OLIVER ALBERT THEODORE MARY, 323
230 : BOJE GARY A VICKIE, 148
231 : M LAZY HEART RANCH PARTNERSHIP, 937
232 : JOHNSON JEREMY BRITTANY, 959
233 : RAISL WILLIAM, 320
234 : HANSEN ESTHER TRUST, 3479
235 : CRISAFULLI FRANK D, 288
236 : OELLERMANN LAVERNE LIFE ESTATE, 640
237 : DAVIS WILLIAM D JENNIFER S, 1042
238 : TILLMAN JERALD E CYNTHIA L, 320
239 : J S FARMS LLC, 113
240 : STIVERSON CYNTHIA ZIGNEGO, 248
241 : VAIRA EDWARD VAIRA EDWARD AS, 3466
242 : GHANDOUR IMAD, 135
243 : BAISCH VERNA TWEDT ETAL, 639
244 : MULLET JANET, 639
245 : SCHWARTZ WARREN E, 639
246 : KNAPP DAVID J BETSY, 308
247 : HANSEN ARNOLD G TRUSTEE OF THE, 2413
248 : ENNIS FAMILY REVOCABLE TRUST, 559
249 : PREVOST WALTER J, 1014
250 : JOHNSON MERVIN D BARBARA D, 160
251 : DIAMOND SIX LLC, 3559
252 : ROWLEY MARGARET J KENNETH TR, 149
253 : MULLET DAVID E, 634
254 : MBA CONSULTANTS, 4601
255 : E R FARMS INC, 640
256 : MULLET JANET L, 1039
257 : MULLETS INC, 320
258 : SENNER CHARLES INC, 2952
259 : CHARLES SENNER INC, 777
260 : KAUFMAN ALVAH ARLENE L, 799
261 : KAUFMAN ALVAH ARLENE, 160
262 : SQUIRES INC A MONT CORP, 160
263 : JUNGWIRTH PHILIP R, 319
264 : MCGARTY BERNARD O, 1598
265 : MCPHERSON FARMS INC, 724
266 : TILLMAN JERALD E, 320
267 : BAISCH VERNA TWEDT, 629
268 : FREISTONE ANNE CO TRUSTEE, 3516
269 : CRC MONTANA LLC, 6221
270 : STORTZ RANCH INC, 2558
271 : MULLET DAVID ERNEST, 480
272 : MULLET DEAN MICHAEL, 160
273 : CRISAFULLI FRANK TRUST, 866
274 : HAGEN JOANN KNOLL PATRICK J, 959
275 : NISSLEY MARY INC, 319
276 : PREVOST FRED J TRUSTEE, 419
277 : THRAMS LEON R MARY F, 6453
278 : TOM CAT INC, 307
279 : DOANE INC, 1915
280 : MARKUSON MARILEE, 361
281 : EVERETT MITCHELL FAMILY REVOCA, 3918
282 : EATON FRANK SONS, 11384
283 : STORTZ FREDERICK M, 1278
284 : KAUFMAN ALVAH ARLENE J, 478
285 : STEVENSON LOWELL, 576
286 : KUBESH T FARMS INC, 797
287 : ROBERTS DAVID C, 2864
288 : NISSLEY FARMS INC, 2079
289 : PETTERSEN JAMES W ETAL, 879
290 : HILL JULIE E, 240
291 : WAGNER CRAIG, 579
292 : STEVENSON LOWELL A, 1928
293 : KOLBERG DARREN J, 160
294 : MULLET STEVEN LEROY, 948
295 : PEYTON GARY AND MULLENDORE ETA, 149
296 : KANE JAMES M TAMARA L, 6665
297 : PETTERSEN JAMES W, 959
298 : WAITE WILLIAM R, 60
299 : C R C MONTANA LLC, 4165
300 : EIDET ALFRED E, 320
301 : CARPENTER RODNEY VERNA, 249
302 : RAPP GLEN A, 400
303 : SHEVELA RONALD H TRUSTEE, 320
304 : SQUIRES INC, 728
305 : BARNABY GARY D EVELYN A, 637
306 : ROSENDALE MATTHEW R SR JEAN, 173
307 : KOLBERG GUY R, 1749
308 : CARPENTER CHERYL L LEE, 320
309 : TAGUE ADELINE, 347
310 : GEIGER PHILLIP R EILENE, 372
311 : GASHO ALLEN BETTY JEAN, 2222
312 : CARPENTER FRED, 444
313 : DENOWH MICHAEL G PAUL J, 639
314 : GEIGER THOMAS D, 320
315 : TAGUE DONALD TAGUE ADELINE, 133
316 : MITCHELLE EVERETT VIOLA M, 369
317 : MBA CONSULTANTS INC, 4333
318 : TEMPLE JAMES A, 1461
319 : DRY CREEK LAND COMPANY, 5081
320 : FRANK EATON SONS A MONTANA C, 480
321 : MILLER RENAE, 604
322 : HUTCHINSON GLENN TRUSTEE, 6933
323 : WAHL MIKE GLORIA, 54
324 : WILLIAMS ELEANOR AND MICHAEL A, 1322
325 : DIAMOND V CORPORATION, 160
326 : E-4 RANCH INC, 5999
327 : GASHO ALLEN C, 638
328 : STEDMAN TERRANCE D, 637
329 : DIAMOND V CORP, 7128
330 : FISHER RICHARD S WILMA V, 10988
331 : INGRAHAM RANCH INC, 461
332 : TEMPLE LUELLA LIVING TRUST, 136
333 : TAGUE DONALD W TAGUE ADELINE, 5502
334 : INGRAHAM GARY THOMAS LYNN L, 160
335 : ADAMS WAYNE T, 883
336 : ADAMS LLOYD ANDREW DOROTHY, 311
337 : MISCHEL HENRY J DARLA K, 91
338 : WEYER TRACY, 1909
339 : BMSF RR, 260
340 : BIDLEMAN SHARON L, 638
341 : AUS MERLE ROSE MARIE, 1999
342 : TEETERS WILLIAM PERRY KARIN, 1431
343 : WINCHELL THOMAS DAVID, 2075
344 : TROW PENNY LEE AND TAGUE KIP L, 113
345 : INGRAHAM THOMAS MARGERY FAMI, 1803
346 : HOLLOWELL GARY F SHANA, 2241
347 : WILLIAMS ELEANOR, 1557
348 : WINCHELL DAVID G CAROL L, 640
349 : WINCHELL THOMAS J, 320
350 : COX VERLA EILEEN, 160
351 : TEMPLE DIAMOND BAR 8 RANCH INC, 3594
352 : JOHNSON KENNETH H, 2811
353 : WEYER TERRY, 318
354 : AUS KRISTIN K, 160
355 : ADAMS LLOYD ANDREW DOROTHY M, 604
356 : TOMCAT INC, 958
357 : LEWIS INC, 1645
358 : HUTCHINSON GLENN GRASDOCK DA, 941
359 : FRELICH MICHAEL, 480
360 : GOLDEN VALLEY RANCH LLC, 4480
361 : TEMPLE GREG ETAL, 721
362 : NISSLEY DENNIS INC, 962
363 : GENTRY LAND LIVESTOCK INC, 4556
364 : ROBERTS LAWRENCE C, 7485
365 : GENTRY ETHEL L, 565
366 : T A REE A MONTANA CORP, 5479
367 : GENTRY JAMES R HALLEE, 322
368 : ANDERSON ROBERT A MILDRED E, 89
369 : MOERMAN JOHN H CHERYL L, 323
370 : SCARNECCHIA DENNIS, 229
371 : WINSLOW ROBERT GEORGE PATRIC, 160
372 : KNUTHS CATTLE CO, 18292
373 : DJ BAR INC, 4137
374 : GENTRY WILLIAM R, 864
375 : KRAMER INC, 5418
376 : PIRRIE INC, 6391
377 : CRISAFULLI ANGELO VERA-TRUST, 353
378 : NISSLEY DENNIS D INC, 640
379 : VAN TASSEL STEPHEN J SHERRIE, 43
380 : CARTMELL LARRY L DEBRA R, 1601
381 : DOWNS BRUCE A JOANNE C, 5312
382 : H-C-T LAND CATTLE INC, 747
383 : MCCOID DAVID L ELSA W FRY TR, 239
384 : DION JAMES H TRUST, 1235
385 : HRUBES ALLEN D AMBER L, 1098
386 : LYNCH JOHN R, 77
387 : MAIL TO STERN LORETTA, 160
388 : CARPENTER FRED T, 2058
389 : LITTLE SQUAW LLC, 56
390 : CROCKETT JACK L DIANE L, 320
391 : UNDEM SAM K, 11654
392 : BUXBAUM ADAM SON INC, 726
393 : HANCE MICHAEL L, 320
394 : FELDMANN DALE E, 319
395 : DIPPE DONALD W, 159
396 : NEWTON CLAY AND LAURENE, 640
397 : EKLAND INC, 4461
398 : LEAL JOSEPH M JR, 630
399 : DMW FARMS INC, 1880
400 : FELDMANN DALE E PATRICIA, 1275
401 : HEINRICH VERNON C DONNA M, 427
402 : HICKLE RANDALL SUSAN, 717
403 : UNDEM ELAINE L ETAL, 2632
404 : TRIPLE N INC, 3333
405 : CULLINAN JOHN L ELOISE F, 1889
406 : BROSE KENNETH DIANA FAMILY T, 140
407 : HICKLE RANDALL J SUSAN J, 80
408 : NEWTON ROBERT E PHYLLIS M, 11053
409 : ERHART PATRICK L PEGGY S, 112
410 : DMW FARMS INC WAGNER CRAIG, 318
411 : AMUNRUD LEROY R, 1874
412 : DAHL GERDA M, 4365
413 : VALLARD CLARENCE, 132
414 : JENSEN NELS, 320
415 : GUELFF ROBERT L, 472
416 : SELMAN SAMUEL G, 3776
417 : HAGENSTON GREG EVELYN LORD, 48
418 : KALBERG MARTIN SHELDON LISA, 59
419 : HUNCOVSKY GARY JUDY D CO-TRU, 1454
420 : ROE MICHAEL S, 145
421 : SCHIPMAN LINDY GAYLEN, 160
422 : MAEZ PEGGY A ETAL, 57
423 : GALLAS EVELYN ETAL, 239
424 : JONES C MICHAEL TANYA L, 161
425 : UNDEM ELAINE L, 319
426 : NIDENG NORMAN FRED, 165
427 : NELSON CHARLES D GLORIA J, 651
428 : KEMP JAMES A, 204
429 : STURGIS KENNETH, 1735
430 : SCHIPMAN TRAVIS, 120
431 : NEWTON CLAY LAURENE, 187
432 : STURGIS KENNETH M, 319
433 : HOUCK RANCH INC, 3509
434 : DEMPEWOLF ZANE AUTUMN, 101
435 : HARPSTER CARL DENNIS, 1235
436 : SCHIEFFER COREY A HEIDI J, 317
437 : JONES DEAN KIRBY, 637
438 : JONES VERLE L, 3217
439 : COPSEY EVAN R TRESA M TRUSTE, 320
440 : QUADE ROLAND T LONA J, 956
441 : MCPHERSON JAMID R TWYLA M, 2453
442 : STORTZ NATHAN J, 50
443 : FRANZ DAVID ELIZABETH, 4220
444 : POLESKY COLLEEN A, 78
445 : BULLER THOMAS W LINDA D - RL, 54
446 : SHEARER DAVID LOOS NORMA, 1216
447 : GREAT NORTHERN PROPERTIES, 2590
448 : AMSLER EARNT GERALD, 2096
449 : ADISHIAN DALE PATRICIA, 219
450 : MESCHKE JOHN P JUNE A, 51
451 : SCHIEFFER COREY HEIDI JO, 6455
452 : STEDMAN SID CAROL, 114
453 : RAHR ROBERT J, 1140
454 : SMITH DAVID A KAREN, 43
455 : RIEDLINGER RICKY D, 239
456 : NEWTON CLAY A LAURENE A, 2125
457 : PEDERSON ROLAND AND MARI, 45
458 : TROLLOPE DORIS LIFE ESTATE, 1129
459 : TURNQUIST ERIC G, 498
460 : T-PONDEROSA RANCH INC, 2732
461 : SCHEPENS FRED W EDITH M, 617
462 : WANG DEAN KAREN R, 580
463 : CULLINAN RANCH LLC, 9699
464 : RATTEY HARVEY L HARR PAMELA, 135
465 : BRIDGER BRONZE INC, 162
466 : BASTA JOEL J MICHAEL P, 617
467 : BASTA JOEL J AND BASTA MICHAEL, 617
468 : BASTA JOEL J BASTA MICHAEL P, 442
469 : KOLBERG INC, 9650
470 : PETTERSEN FRANK EDITH TRUSTE, 559
471 : WYSE CAROLE LEE, 348
472 : SCHEPENS BENNETT JOHN, 415
473 : FREDRICK LARSON BONITA MARIE, 163
474 : NEWTON ROBERT E PHYLLIS M TI, 625
475 : RAHR JOHN T, 781
476 : BROWN ROBERT JAMES, 82
477 : GUELFF MICHAEL P ETAL, 643
478 : GUELFF MICHAEL P, 323
479 : PURVES MARGARET ETAL, 324
480 : KITTLER JERRY, 1854
481 : EVANS ROBERT W JR, 638
482 : BROCKMEYER ALVINA, 321
483 : BASTA RAYMOND J, 892
484 : FEIST GARY A MARIANN, 132
485 : BROWN ERNSTENA M LIFE ESTATE, 424
486 : CRANE MARION F CRANE THOMAS, 802
487 : CENEX HARVEST STATES COOPERATI, 127
488 : FRANZ JON, 321
489 : BROWN CRAIG EUGENE ALICIA RA, 158
490 : CRISAFULLI MARY, 645
491 : N-TRIANGLE RANCH INC, 5563
492 : MALKUCH COLEN FRANK, 162
493 : WETZEL ROBERT H DAWN E, 73
494 : CROWLEY PATRICIA H, 321
495 : KLEMPEL DONALD F DEBORAH K, 1349
496 : WESTERN GRAVEL SUPPLY CO, 8134
497 : BARNABY GARY D, 1622
498 : HILLIARD STEVEN R NADINE, 3328
499 : EVANS DONALD FREDERICK MCKIN, 322
500 : JOHNS KRISTOFFER SCOTT, 960
501 : WEYER JAMES DARLENE STRATTON, 322
502 : PEUSE RANDY, 963
503 : DOMEK GILDA JILL, 1643
504 : DAYTS BOBBI LLC, 644
505 : BOX ELDER CREEK LLP, 2419
506 : MULLENDORE ROBERT G, 312
507 : THIELMAN JAMES D, 166
508 : DAVIDSON DAVID C NANCY S, 972
509 : RAHR JOHN T KIMBERLY A, 787
510 : CRISAFULLI JOSEPH F ETAL, 245
511 : ELKS COUNTRY CLUB, 58
512 : BURMAN MARVIN E JUDY, 627
513 : COOK COLLEEN B TRUSTEE, 963
514 : NOVAKOVICH RAYMOND P ETAL, 1563
515 : PX RANCH INC, 3551
516 : KINNEY ROBERT W JUANITA M, 160
517 : J 7 QUARTER CIRCLE INC, 1838
518 : WYMAN ROSALIE, 112
519 : FISHER SAND GRAVEL INC, 160
520 : COPLIEN INVESTMENTS LLC, 318
521 : 777 PROPERTIES LLC, 818
522 : BARNABY GARY D JERRY, 2272
523 : HOOVER DARRELL V, 314
524 : AMSLER EARNT JR, 648
525 : PETTERSEN JOANN M PETTERSEN, 50
526 : CRISAFULLI ANGELO VERA TRUST, 142
527 : KITTLER CAROL, 881
528 : BURMAN MARVIN E JULIA A, 322
529 : KELLER JOHN M DONNA K, 121
530 : DION COLLEEN S TRUST, 686
531 : BURMAN MARVIN, 306
532 : KUBESH INC, 43
533 : CULLINAN PATRICK W GERI L, 131
534 : KINNEY ROBERT W KINNEY JUANI, 626
535 : RIPLEY TY A CONSTANCE, 49
536 : DUKART INC, 10355
537 : CASEY JUDITH F, 2022
538 : STAGGS EUGENE L LIFE ESTATE, 1131
539 : REE RANCHES INC, 2145
540 : WOODS BONNIE, 4165
541 : FREISTONE RONALD F ANNE F, 140
542 : BRENNER DRUG INC, 78
543 : CROSS JUSTIN M LONNIE J, 649
544 : MULLENDORE DONALD D ROBERT G, 10422
545 : BROPHY PATRICK PHYLLIS, 412
546 : HELM LAND LLP, 1535
547 : BURMAN JOHN M, 1332
548 : DAVIDSON RONALD D, 328
549 : WALKER DONALD M JACKLYN M, 5412
550 : BRODY IRENE JEANNE, 44
551 : COOK FAMILY BYPASS TRUST, 2048
552 : ANDERSON ROBERT E, 280
553 : MOOER HILDA R, 67
554 : FVH COLLINS CO, 340
555 : BURMAN MARVIN E, 2234
556 : WEISS HERB W WEISS CYNTHIA M, 140
557 : CRISAFULLI KELLEE, 58
558 : MICHELS GEORGE L MARY ANN TR, 47
559 : SHOOPMAN JOAN E ROCKIE W R, 269
560 : NENTWIG INC, 916
561 : WEYER DEBBIE, 957
562 : BRENCO INC, 72
563 : DAYTS AND BOBBI LLC, 1117
564 : HAGGERTY MICHAEL YVONDA, 59
565 : MEYER SHARON ANN STEVEN EDWA, 563
566 : WYSE SYLVESTER (CY) A, 637
567 : GEHNERT ARTHUR W BARBARA ANN, 58
568 : HEILMAN JAMES L APRIL D, 44
569 : CORNELIUSEN EARL D BEVERLY L, 516
570 : GEHNERT ARTHUR W BARBARA A, 196
571 : PATTERSON PATRICIA M HOOD DA, 117
572 : DAWSON COMMUNITY COLLEGE, 250
573 : FISHER WILBUR L, 922
574 : JENDRO JAMES L PHYLLIS M COT, 646
575 : COMMUNITY COLLEGE DISTRICT OF, 78
576 : WELLIEVER DALE MARCIA, 1265
577 : STAGGS TIMOTHY F, 2877
578 : PX RANCH, 221
579 : GUELFF FLORENCE F KEITH P, 2725
580 : BAKKEN TRAVIS D NATALIE R, 962
581 : TUFTE ALMA J ETAL, 80
582 : SCHIEFFER PETER B RUTH A, 795
583 : JENDRO CLIFFORD, 483
584 : LYNN RICHARD E LORRIE A, 962
585 : RATHBUN LEROY J MARLYS A, 243
586 : FERGUSON CHARLES E LOIS, 1602
587 : CORNELIUSEN EARL DEAN, 161
588 : EDWARDS INC, 1788
589 : OBRIGEWITCH JILL ANNE REN RA, 160
590 : FERGUSON CHARLES LOIS, 3387
591 : NAUGHTON LAVERNE J, 82
592 : EBERT ANTON ESTATE, 161
593 : PEDERSEN EUGENE COLLEEN A, 443
594 : SEARER VERNON G, 1178
595 : GINTHER CAROL ANN, 41
596 : KARTEVOLD GARY O, 2555
597 : SCAMMON S L TRUST S L SCAMMON, 301
598 : WALKER DONALD M JACKLYN M JT, 150
599 : COOK JERRY D LINDA, 48
600 : LEDOUX DENNIS JACQUELYN, 635
601 : JACKSON WARD JOEL, 1456
602 : COOL TREVEN ALICIA, 43
603 : O/X RANCH INC, 519
604 : CHRUDIMSKY HERBERT C MARIAN, 1716
605 : NORMAN M H MARCELLA, 113
606 : CALE CURTIS J ILENE M, 2759
607 : BENNETT ROBERT L, 1295
608 : GUELFF KEITH HAZEL, 1552
609 : UNDEM GUDRUN K FAMILY TRUST, 2353
610 : ROBINS ROBIN E ILENE M, 181
611 : WALKER SHAWN, 124
612 : EGAN TERRY LADONNA, 639
613 : PANEK LUCENA BURNS, 161
614 : SCHEITLIN JERREE ETAL, 161
615 : FERGUSON CHARLES E LOIS A, 641
616 : PIELOCH MARK, 9662
617 : PEDERSON PAULINE J TRUST, 2918
618 : CHRUDIMSKY MARIAN, 159
619 : JANET UELMAN LIFE ESTATE, 159
620 : SCAMMON S L VIOLET, 320
621 : RAU ELMER ERNA, 339
622 : CHAFFEE WILBUR JR, 321
623 : STROH RON CONNIE TRUSTEES IR, 148
624 : HEILMAN JIM APRIL, 132
625 : LEDOUX DENNIS JACQUE, 322
626 : BREITBACH WILLIAM J, 56
627 : HOT BAR LAND CATTLE CO, 9195
628 : WEGMANN LEANDER, 488
629 : PHILLIPS JOHN L, 649
630 : GUELFF KEITH, 242
631 : BLOME ROBERT E MARLENE J, 1798
632 : BOLLWITT SCOTT, 112
633 : NENTWIG LYNTON LYNTON JR, 364
634 : EDWARDS LYLE INC, 325
635 : MEYER CAROLINE M, 3380
636 : HALL TERRY ELAINE, 321
637 : NENTWIG LYNTON, 2259
638 : NIELSEN AMY H R R TRUST ETAL, 321
639 : HAGAN THOMAS H ALBERTA J CO-, 1215
640 : CHAFFEE DONALD H, 4391
641 : D F CHAFFEE RANCH INC, 2334
642 : 'O''CONNOR DONALD M DONNA M LI', 299
643 : REICH JEREMY D, 226
644 : ADAMSON CLAUDE E KAREN L, 123
645 : DIEBEL MARY PRICE, 157
646 : DYKINS JOHN R, 160
647 : DEINES MELVIN SONS INC, 432
648 : BRENNER BLAINE J, 42
649 : STROH RONALD J CONSTANCE-TRU, 58
650 : REYNOLDS RICHARD J RITA MARY, 637
651 : SCHIEFFER HENRY F, 321
652 : CARLSON GLEN R EMILY F TRUST, 303
653 : HANDRAN WILLIAM E PEGGY A, 264
654 : DIEGEL CHRIST BETTY M TRUSTE, 641
655 : REE THOMAS A KATHERINE J, 771
656 : CHRUDIMSKY HERBERT C, 1248
657 : GLENDIVE LIONS CLUB, 156
658 : NISTLER LAWRENCE E JEAN M, 480
659 : WEGMANN LEANDER ETAL, 324
660 : NENTWIG DONALD L DIANE D, 606
661 : BLANKENSHIP WILLIAM R, 70
662 : KEVIN R AND TRACI L ANDERSON, 161
663 : BENNETT FARMS INC, 1581
664 : BERG TERRILL LINDGREN LEAH, 50
665 : MONTANA HAZELTON RANCH CORP, 322
666 : SCHUMACHER WESLEY TELEANOR M, 242
667 : BARTHEL RAYMOND J AUDRE M, 479
668 : HOILAND IVAR T JEAN O, 2074
669 : SCAMMON FARMS INC, 3117
670 : DYKINS JAMES C VICKI J, 1377
671 : TVEDT MICHAEL MELISSA, 161
672 : CHRUDIMSKY CHRISTOPHER J, 2605
673 : MATHIS MIKE LAURIE, 80
674 : MCCAFFREE ROCKIE L DENA, 5094
675 : BACON CURT CORINNE, 1274
676 : NISTLER WERNER JR JOSEPH C N, 66
677 : ROSS PAULINE, 297
678 : ERHART GERALD SHIRLEY, 1299
679 : KARTEVOLD OBERT TRUSTEE, 960
680 : MIESALOSKI AGNES, 128
681 : CHAFFEE RONNY CONNIE J, 253
682 : KARTEVOLD OBERT-TRUSTEE, 3200
683 : HOFF ALVIN F DENA L, 141
684 : BROCKMEYER KENNETH D BETTY R, 447
685 : ANDERSON ROGER D, 1132
686 : JANDT MICHAEL E AMY M, 126
687 : HOFF ALVIN DENA, 261
688 : MORGEN FARM RANCH INC, 2340
689 : BRUCE ELAINE L, 126
690 : HAAS LEAH, 162
691 : SCHNEIDER JAMES A, 126
692 : EIKER PAUL MARLENE, 341
693 : BIRNEL DAVID DELANIE, 126
694 : WHOOP CREEK CO, 887
695 : THOMPSON MICHAEL A ZACHARIAH, 81
696 : BACON CURT CORRINE, 126
697 : SMITH DENNIS M, 47
698 : BUMGARNER JAMES L, 2511
699 : ANDERSON KEVIN R, 878
700 : ENGLE JACK S ELSIE L TRUSTEE, 154
701 : SMITH DONALD WAYNE JEANNIE M, 126
702 : AMUNRUD JANET L, 2626
703 : NENTWIG L J, 170
704 : BENNETT FARMS, 630
705 : NELSON BRIAN SANDY, 105
706 : NUNBERG RICHARD L, 107
707 : TSCHIDA ANITA M, 785
708 : REYNOLDS PATRICK C ANNA MAE, 647
709 : WHITMER T ALLEN, 285
710 : BACON CURT H CORINNE, 263
711 : DYKINS MARJORIE A, 330
712 : GUELFF ROBERT L FRANCINE, 449
713 : DEVIER JOHN R, 534
714 : LUNDE NORRINE M, 255
715 : ENGLE GARY D CODY J, 1467
716 : HERIGSTAD LEIGHTON, 1264
717 : GETZ DENNIS, 793
718 : ENGLE JACK ELSIE L, 537
719 : BOESE LOREN L SHARLA D, 98
720 : WSC LIVESTOCK INC, 1523
721 : GARPESTAD MICHAEL JONI, 2874
722 : HASS LARRY A DONALD G, 110
723 : VORHIES DELBERT BETTY, 2967
725 : TRANGMOE THOMAS H DIANE R, 315
726 : BOESE JOHN T AMBER, 208
727 : CRISAFULLI KELLEE J, 122
728 : GARPESTAD MICHAEL R JONI M J, 43
729 : ENGLE GARY D ENGLE CODY J, 762
730 : RAU DON VICKY, 175
731 : NEMITZ KENNETH M LILLIAN M, 3076
732 : REYNOLDS WILLIAM J THOMAS J, 51
733 : NEMITZ JESSIE KENNETH M LILL, 274
734 : CEDAR CREEK GRAZING ASSOC, 384
735 : TRANGMOE ANDREW JAMES ROBIN, 102
736 : WOODS JOHN JR, 261
737 : ROEHL LAWRENCE ALVIN ILSE LI, 265
738 : GARPESTAD MICHAEL R JONI M, 1389
739 : RAU DONALD VICKY, 56
740 : REYNOLDS THOMAS M CHARLES J, 1553
741 : CORNELIUSEN INC, 389
742 : HESS ARABIANS INC, 100