Private Land Ownership Identification

RICHEY - (47105b)

Montana Department of Fish, Wildlife & Parks

MONTANA Natural Resource Information System
Montana State Library – 1515 East 6th Avenue
Helena, Montana – (406) 444-5357

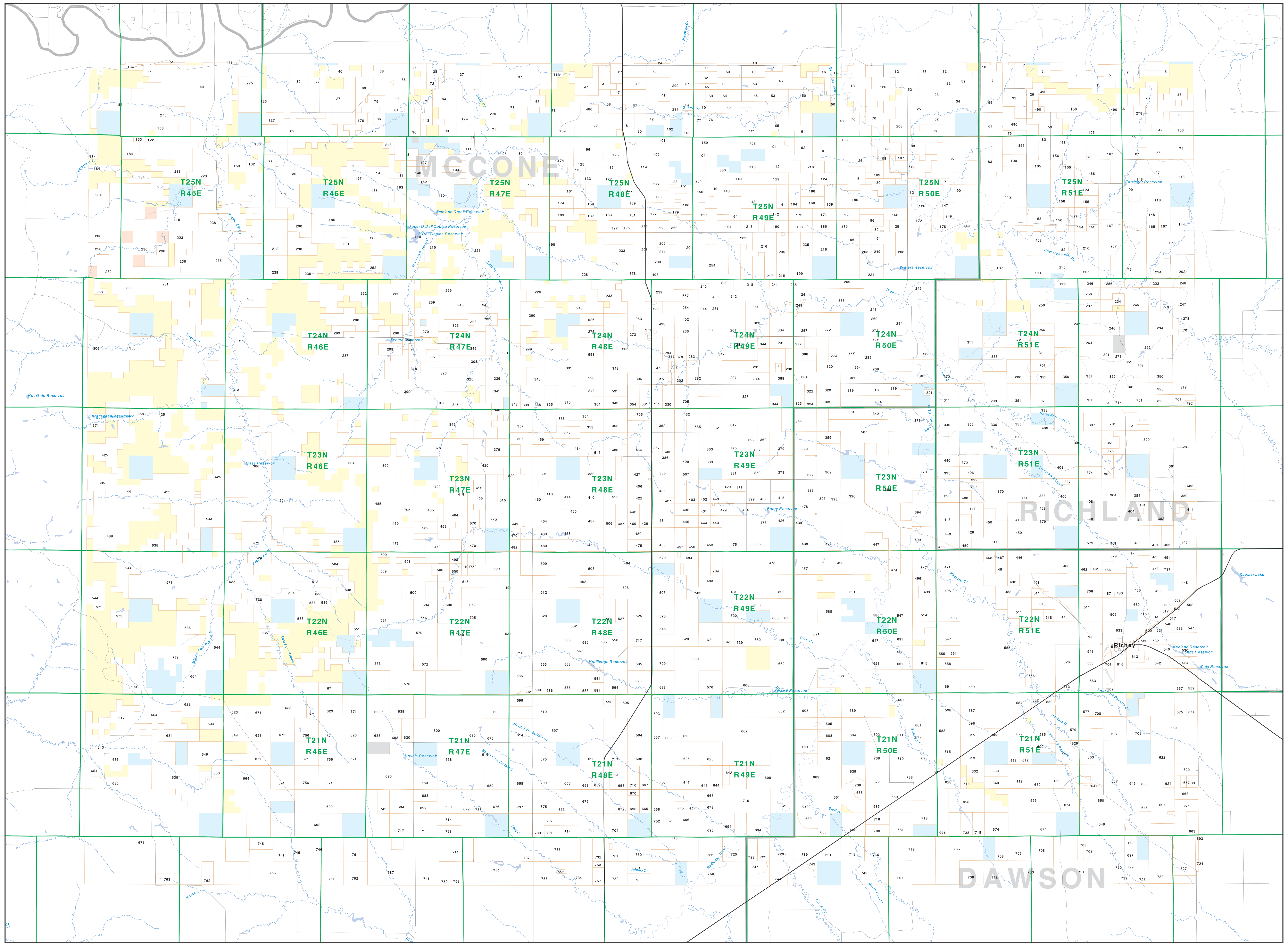

Parcel Num: Owner Name, Total Acres

1 : RENZ MABEL, 174
2 : JOHNSON CLIFFORD L, 447
3 : BROWN FORREST, 427
4 : COLGAN GEORGE H DELLA MAE, 947
5 : HINES ALMA V ETAL TRUSTEES, 803
6 : COLGAN GEORGE M DELLA MAE, 273
7 : SHERMAN FRANK PHYLLIS, 65
8 : NEUMANN FLOYD E, 537
9 : HISDAHL IRIS M, 704
10 : CALAVERAS WEST PROPERTIES LLC, 152
11 : PILGRIM EDNA L, 314
12 : PILGRIM JOSEPH EDWIN JR CARO, 801
13 : NEUMANN FLOYD E FE T, 1315
14 : PETRIK G LEWIS, 181
15 : MC CREA GARY L, 212
16 : SHEFELBINE MARIE, 321
17 : CANDEE FLOYD GEORGIA A, 764
18 : SCRIVNER MARC REBEKAH, 61
19 : LECLAIR CAROL BERNDT LYNN, 321
20 : HESER LARRY, 218
21 : OAKLEY THOMAS G ETAL, 322
22 : RHINES JERRY JOHN, 160
23 : AVERILL DIANE SUE, 321
24 : HESER KENNETH, 60
25 : LEMIEUX INC, 1184
26 : BIELBY ARTHUR D ETAL, 320
27 : HESER NORMA A, 937
28 : NEUBAUER WESLEY C CONNIE J J, 319
29 : HESER LARRY EILEEN, 43
30 : FISHER ED ENTERPRISES LLC, 839
31 : SHEFELBINE VIC, 356
32 : CROSS N RANCH INC, 317
33 : PEASE RANCH INC, 641
34 : BOGAR MARY D, 1281
35 : NEUBAUER WESLEY C CONNIE JT, 320
36 : PAULSON ANDREW DANTON, 178
37 : HANKS DANIEL L KERRY, 3073
38 : PIPAL ELMER J HAZEL L, 292
39 : CUSKER RITA GRACE, 194
40 : CUSKER INC, 791
41 : BAKER DOUGLAS F NORMA J, 320
42 : KUROKAWA ROSELLA M, 640
43 : ALLEN GENEVA E, 318
44 : PRAIRIE ELK HUTTERIAN BRETHERE, 6199
45 : ZIMMERMAN RUSSELL EDWARD, 158
46 : HESER RICHARD JOANN JTROS, 1602
47 : CASTERLINE WILLARD E VIONA M, 760
48 : EAGER BEAVER RANCH, 421
49 : CANDEE FLOYD, 322
50 : MC CREA GARY, 722
51 : GRIBBLE FRED J JOHN J WRATIS, 73
52 : NEUMANN FLOYD, 642
53 : GOOD IRREVOCABLE LIVING TRUST, 1146
54 : NEUBAUER CALVIN ALICE M JTRO, 599
55 : BLEVINS TERRY L, 244
56 : CANDEE TROY G ANGELA J, 957
57 : NASNER DUANE, 619
58 : NELSON ELDER D DELORES, 632
59 : RHINES JOHN, 1882
60 : HESER DWIGHT B, 680
61 : BOGAR DONALD A, 647
62 : RIGSBY TRUST RALPH E EILEEN, 480
63 : CASTERLINE WILLARD, 1629
64 : JOHNSON JOHN B JR, 799
65 : TOEWS LESLIE A, 721
66 : HORSFORD DAVID C, 320
67 : NELSON ELDER DELORES, 340
68 : NEUBAUER SCOTT TERESA TRUST, 961
69 : VINE ELVIN LUELLA ETAL, 160
70 : RHINES JERRY ETAL, 842
71 : HANSEN LYLE E, 680
72 : PIPAL LEE ELLIOT, 398
73 : ZIMMERMAN SHIRLEY, 520
74 : SWIHART THOMAS COLETTE, 637
75 : PEDERSON JOEL R, 311
76 : BYXBE LILLY H, 160
77 : BYXBE ELTON C ROGER R, 157
78 : CASTERLINE WILLARD E VIONA, 157
79 : WINHOFER GEORGE MARGARET A, 80
80 : VINE ELVIN L VINE CLAYTON, 319
81 : BARD JOSEPH W JR JANIS R, 314
82 : WINHOFER GEORGE KIRK, 81
83 : RHINES JERRY, 1594
84 : BERGLEE MILTON C JORDAN C, 198
85 : RHINES JERRY T KATHY L, 2002
86 : HARDY PROPERTIES L L C, 1607
87 : JOHNSTON LARRY D, 479
88 : RHINES JOHN JEREMIAH M, 602
89 : 7 T RANCH INC, 3215
90 : LONG MYRON D MARY A, 313
91 : ABRAHAM HENRY MARY JTROS, 1552
92 : ABRAHAM HENRY A MARY A, 361
93 : HOVE ARCHIE A KATHLEEN H, 320
94 : TOEWS ANDREAS H, 459
95 : VINE SHANNON DEBRA JTROS, 888
96 : SCHUMACHER DAVID, 1053
97 : SWIHART JEANETTE, 644
98 : JOHNSON JOHN B III AKA JOHNSON, 322
99 : FATZINGER ROY C CAROL J, 638
100 : BIVENS DOUGLAS HAROLD, 321
101 : DILLON MARY F TRUSTEE, 595
102 : DILLON BROS INC, 1441
103 : FRIESEN BERNHARD, 325
104 : AHRENS EDWARD A, 1291
105 : JOHNSTON LARRY, 1084
106 : KUEHNE CLOVIE TRUSTEE, 1429
107 : KUEHNE CLOVIE REV LIVING TRUST, 80
108 : DOWSE STANLEY, 281
109 : DOWSE STANLEY PHYLLIS, 321
110 : WRIGHT JOSEPH WILLIAM EDITH, 7949
111 : VINE NORMAN R PATRICIA A, 402
112 : RHINES FARMING CORPORATION, 1923
113 : SORLEY JOHN C THERESA ANN, 989
114 : SCHUMACHER JERRY, 976
115 : 3 H FARMS LLP, 320
116 : DOBSON MELODY C, 481
117 : RHINES JERRY T, 281
118 : THOMAS COLETTE, 1285
119 : WHITE RANCH MC CONE CO INC, 7233
120 : VINE ELVIN L SHANNON JTROS, 2281
121 : TOLAN DARRYL NOREEN, 361
122 : OLIVER KENNETH V, 235
123 : AMOS TERESE LIPINSKI, 322
124 : BROWN JAMES C, 321
125 : HUTCHINSON ANN M, FORMERLY ANN, 481
126 : LEWIS KEITH L, 3753
127 : DAHL ROWENE, 1718
128 : AHRENS EDWARD A CLAYTON E, 160
129 : GREEN ROSE NEUMILLER, 1200
130 : DOWSE CHARLES LORETTA J, 321
131 : LONG MYRON MARY ETAL DEZELL, 320
132 : SEIWERT HILBERT N REVOCABLE TR, 320
133 : HINTZ ROGER, 320
134 : OLSON GEORGE F DORENE M JT, 321
135 : SCHUMACHER THARIN L CONNIE R, 561
136 : NEUBAUER SCOTT NEUBAUER TERE, 3925
137 : FISCHER ERNEST E SYLVIA, 4255
138 : EDDY CLYDE RAY LORETTA JEAN, 320
139 : WANDERAAS STEVE CATHY, 321
140 : LONG ARLIE RAY BARBRA JEAN, 317
141 : WANDERAAS STEVEN B CATHY M, 320
142 : HESER DWIGHT, 1683
143 : HUBER ROBERT P, 641
144 : SWIHART JEANETTE CO-TRUSTEE, 641
145 : BALLARD BOB CINDY JTROS DE, 400
146 : AHRENS EDWARD CLAYTON E, 679
147 : RHINES JERRY KATHY L JTROS, 301
148 : GREEN FLORENE A BRUCE, 482
149 : HUBER ROBERT ETAL, 720
150 : AHRENS WILLIAM R MARION, 327
151 : SNOW THEODORE ELIZABETH M, 200
152 : CARLSEN RUSSELL, 322
153 : MARTIN VIOLET R, 2627
154 : CARLSEN RUSSELL H, 322
155 : CARLSEN, 483
156 : JOHNSTON FARMS INC, 3207
157 : THOMAS LAURIE L ETAL DEZELL, 360
158 : FREDRICKSON JAMES S, 1687
159 : JOHNSON FLOYD C GAYLE M TRUS, 3234
160 : BAILLY LLOYD, 321
161 : JOHNSTON NIKKI A, 641
162 : PEDERSON GERALD C, 80
163 : PIPAL LEE AUDREY JTROS DEZ, 520
164 : AHRENS E D INC, 320
165 : FATZINGER ROBERT V, 161
166 : SCHUMACHER THOMAS L ETAL, 280
167 : CARLSEN MARION H, 1289
168 : OLSON EDDIE, 482
169 : RUSH LEE ANN, 321
170 : OLSON ROBERT D PAWLOWSKI NOR, 316
171 : OLSON ROBERT D, 322
172 : WILLOUGHBY WARREN JAMES S, 402
173 : SCHUMACHER LORNA R GAGNE AL, 321
174 : LOBERG DONNA, 2245
175 : HANCE VICKY VAIRA ETVIR, 1658
176 : NEUCO INC, 1915
177 : FARNHAM BARBARA L, 1484
178 : WATERS LYNN A JACQUELINE JT, 321
179 : SCHOCK JARRELL L, 141
180 : RICHARD LAWRENCE VERDA, 153
181 : HINTZ JEFFERY, 321
182 : CARLSEN DEWAINE C LINDA, 563
183 : HINTZ JEAN L, 482
184 : REMUDA CREEK RANCH INC, 3406
185 : TWITCHELL JAMES B LINDA K, 2716
186 : OLSON EDDIE C, 1352
187 : HINTZ GRANT, 280
188 : WANDERAAS STEVEN B CATHY M J, 642
189 : JOHNSON KENDALL, 561
190 : WANDERAAS STEVEN CATHY M, 320
191 : GRAVEL JOHN A RAYMOND P H, 320
192 : AHRENS EDWARD, 325
193 : SCHILLINGER RICHARD D, 161
194 : RICHARD DALE, 965
195 : SCHILLINGER JOHN E, 160
196 : BROWN JAMES C LACEE K, 739
197 : KRALL MARY H, 160
198 : COLE LEAH R TRUSTEE, 2523
199 : VINE PRICY L MARY ALIDA, 962
200 : NEUBAUER CALVIN ALICE, 678
201 : MILLARD ROBERT L, 401
202 : VAIRA EDWARD PAUL ARDELL, 641
203 : RABENBERG JOHN R ARLINE M, 981
204 : GADY COULEE FARM, LLP, 1386
205 : MODS RACHEL I, 281
206 : JACOBS FAMILY TRUST, 1083
207 : VAIRA EDWARD, 1539
208 : OLSON RAYMOND A BONNIE L, 1386
209 : RICHARD LEROY A KATHY J, 1410
210 : APPELT JAMES D CHRISTIAN MAR, 1208
211 : JOHNSTON KEVIN C, 645
212 : Y F CORP A MONTANA CORP, 956
213 : NEUMILLER JERRY W ETAL, 564
214 : SCHILLINGER ROBERT A, 120
215 : FARRIN CLIFTON D GERALDINE, 320
216 : HUBER FARMS INC, 3078
217 : LOENDORF LUCILLE A, 1414
218 : VINE WESLEY T, 1046
219 : 201 FARM RANCH INC, 665
220 : PEDERSON OLE, 160
221 : MJOELLNIR RANCH LLC, 321
222 : VAIRA BETTY, 239
223 : KJELGAARD HAZEL L, 1487
224 : 3 H FARMS LLC, 323
225 : JOHNSON RHODA J, 240
226 : HUBBARD RANCH INC, 2538
227 : BEERY ELENORE M, 320
228 : NASNER DUANE SHIRLEY, 642
229 : RATHERT IRENE, 855
230 : BELGARDE JEANETTE P, 160
231 : BUSSE W G INC, 4363
232 : REES RANDY L CAROLYN JT, 799
233 : LEUENBERGER THEODORE H AUDRE, 1367
234 : PETRIK JOYCE JOANNE, 1970
235 : MC CLELLAN MARLENE E, 962
236 : YF CORP, 1039
237 : GREGORY ELAINE K, 302
238 : KJELGAARD DAVID, 4525
239 : OLSEN L C L INC, 1009
240 : SCHILLINGER JERRY L, 80
241 : VINE LOREN, 647
242 : EGGEBRECHT E E INC, 1541
243 : NEFZGER ANNA M DARRELL A, 810
244 : SCHILLINGER KENNETH L ANNA L, 320
245 : RATHERT WILLIAM IRENE, 2816
246 : VAIRA ALVIN "BUD" EDUCATIONAL, 2293
247 : VAIRA JOAN SHANE, 2492
248 : OLSON RAYMOND A BONNIE L JT, 201
249 : WATERS INC, 12104
250 : TROTTER MICHAEL J KAREN R TI, 1279
251 : PAUTSCH TERI D VINE, 550
252 : TROTTER MICHAEL J KAREN JT, 2095
253 : TAYLOR BERNIS LIZ, 2553
254 : 201 FARM RANCH, 2045
255 : OLSEN LESLIE A, 150
256 : LARSON CHARLES O, 2620
257 : BOGAR CALVIN JAMES, 1083
258 : Y F CORPORATION, 1159
259 : BATES ARTHUR IVAN, 639
260 : LINVILLE JUDY L, 961
261 : EGGEBRECHT BRIAN D, 798
262 : WHITEMAN JERRY R, 1285
263 : VINE INC, 1893
264 : WHITEMAN F ROBERT PARTICIA L, 608
265 : T L RANCH INC A MONTANA CORP, 2187
266 : BOGAR RYAN D, 320
267 : TAYLOR BERNIS, 4784
268 : BROWN HAROLD, HARVEY HARLEN, 1286
269 : BROWN JEROME H, 483
270 : LONG MYRON D, 639
271 : ERICKSON DENNIS L MARLYS Y J, 73
272 : 8 MILE RANCH INC, 1605
273 : ERICKSON DENNIS L MARLYS Y JTR, 159
274 : FROELICH JAMES W, 321
275 : FLATEN RANCH INC, 6791
276 : VINE ELVIN L, 1952
277 : WILLOUGHBY WARREN D GEORGIA, 149
278 : CANDEE ROBERT, 2270
279 : GEER MONTE J LONNIE S, 640
280 : BASTIN BEVERLY, 320
281 : EGGEBRECHT STEVEN J TRUSTEE, 160
282 : K E INC, 1276
283 : BOGAR DONALD ALBERT, 320
284 : NEFZGER ELIZABETH C, 270
285 : BROWN HAROLD W, HARVEY HARLE, 603
286 : TROTTER MICHAEL K KAREN JT, 1547
287 : PINNACLE RANCH INC, 12618
288 : CLINGINGSMITH CORP, 643
289 : TROTTER MICHAEL J KAREN R, 320
290 : CASTERLINE KEITH H EVELYN J, 533
291 : CASTERLINE KEITH EVELYN, 1158
292 : PRESSER ROBERT CARL, 640
293 : MILNE DEFORD DEBORAH, 1607
294 : HAYES CLAUDE ANDREW, 762
295 : BOYSUN DAVE S, 319
296 : SABOL CAROL M, 120
297 : BOGAR DONALD A VICKI L JTROS, 640
298 : WILLIAMS NATHAN KIM, 50
299 : TVETEN LAWRENCE H TRUSTEE, 320
300 : WILLOUGHBY GEORGIA, 60
301 : WHITEMAN ROBERT F, 662
302 : DOWSE DENNIS R, 320
303 : BURNS MILDRED B ETAL, 161
304 : KLUTH ROBERT BETTY, 60
305 : CARPENTER DONALD L VERONICA, 160
306 : SUPPES DOROTHY, 478
307 : WHITEMAN FRED R JUNE E, 643
308 : WHITMUS FRANK A DORIS B JT, 1237
309 : DAINES KAY PR ESTATE MARGARET, 410
310 : SCHLEPP FARMS INC, 1299
311 : CLINGINGSMITHS CORP, 1586
312 : LAZY D-BAR SEVEN RANCH INC, 1836
313 : TAYLOR BERNIS E GERTRUDE, 1180
314 : BURNS VIOLET E, 161
315 : KLUTH ROBERT E BETTY, 273
316 : SCHUTT DONN R DEBBIE ETAL, 321
317 : WHITEMAN JIM FLOYD JR, 72
318 : ARNOLD FAMILY LLC, 200
319 : SCHUTT DONN, 562
320 : HAYES JAMES T, 801
321 : CLINGINGSMITH CORPORATION, 1124
322 : NASNER SCOTT, 481
323 : BOGAR BRUCE MELVIN, 916
324 : SCHUTT DONN R DEBBIE A, 723
325 : WHITMUS FRANK A JR DORIS B, 2196
326 : SWEENEY TERESA DAVID, 319
327 : URTON JOHN C DEEANN, 1278
328 : WHITEMAN FLOYD JR ETUX, 2016
329 : VAIRA SHANE JO, 1764
330 : FOOR MILDRED G ETAL, 721
331 : HOVE ARCHIE A, 801
332 : EGGEBRECHT HAROLD J MARGARET, 641
333 : COLBERT WILLIAM L JR PATTY L, 158
334 : SIEVERS PAUL DANA, 1732
335 : NORTH LIST CREEK RANCH INC, 3741
336 : MILNE DELFORD E DEBORAH L, 1605
337 : BOLLERUD RUTH A ETAL, 360
338 : JOHNSON MELVIN P KATHRYN K, 320
339 : NYKOLAYOW SAM GEORGIETTA, 1240
340 : HANDY LARRY LAURI, 1404
341 : NEFZGER ANNA M, 320
342 : SCHUTT DONN ROBERT, 321
343 : EGGEBRECHT DAVID K TRUSTEE, 2077
344 : BOGAR BRUCE MELVA, 1581
345 : BOYSUN ARNOLD, 1078
346 : WILEMAN HARRY R PATRICIA L T, 320
347 : EGGEBRECHT WILBUR G KATHLEEN, 2076
348 : NEDRUD L JEAN ETAL, 653
349 : HANSON DALE, 1794
350 : WHITEMAN ROBERT, 3132
351 : WHITEMAN F ROBERT, 2437
352 : NELSON COY D MARY J, 641
353 : NEFZGER ANNA M DANIEL C, 481
354 : EGGEBRECHT DAVID K REVOCABLE T, 640
355 : MICKOLIO DIXIE, 621
356 : WATERS CARMEN TRUSTEE, 2488
357 : OSHANICK LLC, 1253
358 : DAINES KAY PR ESTATE OF MARGAR, 5145
359 : REICH RUTH E TRUST, 321
360 : BEERY JAMES R, 160
361 : HAITHCOX ROBERT D REV TRUST, 1250
362 : VANATTA DUANE, 1904
363 : SCHOCK MARY E SCHOCK LEONARD, 640
364 : BAHLS BERNIE E REVOC LIVING TR, 961
365 : VERSCHOOT TOM CHANTEL M, 320
366 : GASS EVA RUTH, 4503
367 : ENGEN GENE MELANIE J MELIS, 303
368 : WINHOFER KIRK, 3443
369 : SENNER T V INC, 1821
370 : HALL WALLACE GLENNA L REVOCA, 2244
371 : TOWE FARMS INC, 414
372 : BROWN HAROLD ETAL, 2684
373 : RALSTON ROBERT GLORIA, 2242
374 : NORTH LIST CREEK RANCH, 309
375 : JOHNSON FAMILY FARMS LLP, 2239
376 : BROOKS CHARLES S DANN C, 629
377 : HUNT AURELIA C, 319
378 : BOGAR DONALD A VICKIE L, 1498
379 : BEERY FARMS INC, 2080
380 : VERSCHOOT THOMAS CHANTEL M, 465
381 : BOGAR DONALD VICKIE JT, 640
382 : HAGEN KRISTINE INC, 1282
383 : K A FARMS INC, 320
384 : GANZEVELD ROSE MARY, 641
385 : YATES SAM C MILDRED SUE ETU, 566
386 : KELLY ELLARY J JANINE M, 49
387 : STONEY BUTTE FARMS INC, 321
388 : BERRETH GEORGIA, 2922
389 : ENGEN EUGENE ALICE M, 640
390 : LONE PINE RANCH INC, 8379
391 : KLUTH DONALD W ILENE LOIS, 1381
392 : WATERS LOUELLA MAE, 100
393 : WIRTH DANNY LEE MICHAEL LYNN, 630
394 : WIRTH TRUST FUND, 1361
395 : HALL WALLACE REVOCABLE TRUST, 694
396 : BULLER DARREL JANICE, 639
397 : BUECHLER KENNETH D MARILYN, 321
398 : SENNER GRAIN INC, 541
399 : BUECHLER KENNETH D, 1572
400 : BROWN HERBERT J AGNES, 481
401 : WHITEMAN SHAROL FRANCES, 160
402 : R E FARMS INC, 1121
403 : SCHILLINGER ANNA L, 320
404 : CANDEE BOB, 160
405 : HALL WALLACE TRUST, 507
406 : ERICKSON ADRINE ELAINE R, 318
407 : SENNER WALTER JOAN, 925
408 : CUMMINGS CHARLES L ETAL, 2058
409 : SCHILLINGER JAMES FARMS INC, 720
410 : KLUTH ROBERT E ETAL, 641
411 : SENNER WALTER R JOAN, 618
412 : CASTERLINE EVELYN, 320
413 : EGGYM ARTELLE TRUST, 640
414 : JOHNSON ALBERT E, 1299
415 : BUECHLER KEN, 319
416 : KLUTH DONALD W ILENE L, 319
417 : SANDERS LAVONNE TRUST SANDERS, 480
418 : CANFIELD WILLIAM B, 632
419 : EGGEBRECHT WILBUR STEVEN JTR, 320
420 : EGGEBRECHT FAMILY TRUST, 2229
421 : TAYLOR REX W VEONA L, 4148
422 : SCHILLINGER JAMES A, 319
423 : LAZY A M RANCH, 3585
424 : HUNSLEY CARLA, 1283
425 : TAYLOR CHAD E HEIDI K, 2018
426 : LINSCHEID AGNES, 638
427 : EVENSON KENNETH C RONDA L JT, 735
428 : DONOHOE GORDON CAROLYN, 481
429 : SCHILLINGER ALLAN FARMS INC, 1435
430 : BOESE ROSE, 640
431 : ERICKSON DOUGLAS ALLEN, 160
432 : SCHILLINGER LEO P BEVERLY TR, 800
433 : TAYLOR CHAD E HEIDE K, 1437
434 : SCHOCK POLLED HERFORD CO, 1427
435 : BROWN THOMAS AGNES L BROWN F, 520
436 : SCHILLINGER DEAN LARAINE, 319
437 : NELSON KELLY D NANCY JTROS, 961
438 : BUECHLER KENNETH, 790
439 : FOSTER RUBY I, 476
440 : CANFIELD RANCH INC, 1596
441 : GAROUTTE FAMILY LIMITED, 399
442 : SCHILLINGER JAMES, 919
443 : ERICKSON ADRINE, 486
444 : ERICKSON DOUGLAS, 160
445 : ERICKSON IRENE, 320
446 : CUMMINGS JIM INC, 1748
447 : CARPENTER JANICE J, 440
448 : ROSAAEN DALE S ELAINE L, 1181
449 : NELSON SHIRLEY A, 451
450 : SANDERS LAVONNE TRUST ETAL, 801
451 : TALLY INC, 802
452 : BREST LON C, 161
453 : REMMICH DALE H BUCHNELL SHIRLE, 641
454 : SENNER WALTER R JOAN E, 323
455 : BULLER DARRELL J JANICE R, 159
456 : ERICKSON DENNIS, 320
457 : ERICKSON DENNIS L, 320
458 : VINE MYRTLE C TRUST, 1387
459 : MURPHY PRE ELLA M, 912
460 : SCHILLINGER DEAN, 1116
461 : CROCKETT HELEN A, 1603
462 : KRUMM LORE FARMS INC, 305
463 : CUMMINGS CHARLES L, 1121
464 : SCHILLINGER EUGENE SONS INC, 4131
465 : VINE MERLE L ANN E, 639
466 : BREST LON, 1443
467 : COOPER MELVIN, 160
468 : LONGRASS FARMS, 5850
469 : HISDAHL GEORGE, 320
470 : CLUBB BEATRICE J CLUBB JACK, 1311
471 : DONOHOE GORDON T CAROLYN, 636
472 : CARLSON ROBIN W, 2199
473 : KOUNTZ JARED MELISSA R, 160
474 : COOPER MYRTLE R LIFE ESTATE, 321
475 : ERICKSON KERMIT, 1511
476 : HAYNIE RUDOLPH, 1480
477 : 'BEERY''S LAND LIVESTOCK CO', 630
478 : BEERYS LAND LIVESTOCK CO, 3443
479 : DUCO FARMS INC, 959
480 : D BAR R INC, 1860
481 : HUDIBURGH REVOCABLE LIVING TRU, 1279
482 : NOCKELBY EVELYN M REVOCABLE TR, 153
483 : SORLEY REVOCABLE INTER-VIVOS T, 639
484 : ERICKSON DENNIS FARMS INC, 1220
485 : MINDE-PROPERTIES INC, 1624
486 : WHITEMAN JAMES K BENITA, 481
487 : DICK LEONARD, 321
488 : SANDERS LAVONNE TRUSTEE, 1699
489 : ARNSTON LARRY JODEE E JTROS, 980
490 : WINHOFER GEORGE, 2063
491 : JOHNSTON MARLIN W AURILLA, 214
492 : JOHNSTON MARY L, 160
493 : PENNER INC, 1884
494 : NOCKLEBY EVELYN M REVOCABLE T, 1574
495 : KAINE MICHAEL A, 952
496 : BROWN HERBERT J AGNES M, 801
497 : SCHILLINGER JERRY, 160
498 : HAYNIE HANZ D JANET JTROS, 160
499 : BROWN JAMES LACEE, 2225
500 : SCHECK ROY CATHERINE KAY, 640
501 : HAYNIE RUDOLPH F RUTH M JTRO, 320
502 : BALDWIN DEREK, 368
503 : MOOS GENE A SUSAN J JTROS, 641
504 : GAROUTTE DARRELL W, 6341
505 : SENNER INC, 636
506 : JOHNSON MELVIN P, 1927
507 : SCHILLINGER LEO FARMS INC, 3510
508 : KAHM LEO VIOLET, 1916
509 : HAYNIE RUDOLPH F, 1599
510 : JOHNSTON MARILN W AURILLA J, 321
511 : JOHNSTON MARLIN W AURILLA J, 3700
512 : HISDAHL GEORGE L IRIS M, 638
513 : SWANFELDT HOWARD ANDREW ETAL, 1122
514 : PETTIT FARMS INC, 642
515 : LAUBACH LYNN C SUSAN A, 2365
516 : TIESZEN RICHARD J ELLAGENE L, 154
517 : BALDWIN DEREK W, 185
518 : GOULDING ROBERT G, 160
519 : SWITZER LARRY J TRUSTEE, 320
520 : GEER JOHN ALLEN JUNE FAYE, 3548
521 : KEELAND DANA SCOTT ETAL, 272
522 : BNSF RR, 107
523 : WRIGHT FRANK C, 618
524 : TONE REVOCABLE TRUST, 959
525 : WAGNER BRUCE A, 639
526 : DICKS INC, 1280
527 : WAGNER VICTOR TRUSTEE, 320
528 : V J WAGNER INC, 320
529 : LOCKWOOD ANGELA EDWIN L, 1277
530 : TRIPLE S INC, 619
531 : NEFZGER B J INC, 6953
532 : VERSCHOOT TODD, 361
533 : ZUROFF IRA ALBERT WANDA M, 140
534 : HINTZ BRENT D, 320
535 : H J FARMS INC SOW SEW IN, 46
536 : SMITH HOWARD R, 240
537 : SWANFELDT HOWARD ANDREW II ETA, 160
538 : GAROUTTE DARRELL W NANCY J, 4399
539 : LEHNER SALLY, 319
540 : KEELAND DANA SCOTT, 345
541 : EDWARDS BEVERLY, 319
542 : VERSCHOOT DAVID VESTA, 693
543 : STONEY INC, 2240
544 : ARNSTON LARRY JO DEE E JTROS, 3964
545 : HAYNIE RUDOLPH RUTH MARIE, 314
546 : HINTZ ROSS, 320
547 : DELP ROBERT C DONNA, 2816
548 : WALKER ROBERT C ETAL, 316
549 : JOHNSTON EUGENE HOPE NAIOB, 56
550 : RUDOLPH RICHARD THOMAS SHERR, 639
551 : GAROUTTE DARRELL W NANCY J T, 920
552 : DREESEN MARK E MARLENE JT, 642
553 : CURTISS DANNY LEE LAURIE JT, 1279
554 : ZUROFF IRA A JR WANDA MAY, 310
555 : DELP ROBERT C DONNA R, 9132
556 : COLBERT WILLIAM JR PATTY L, 316
557 : ZUROFF IRA ALBERT WANDA MAY, 320
558 : MILLER JAMES A HELLEVI M CO-, 639
559 : ZUROFF IRA WANDA, 5355
560 : BEERY RONDEL A LANETTE M, 1923
561 : MILLER HELEN JAMES A, 481
562 : WHITEMAN JOHN JR MATHILDA, 178
563 : COLBERT WILLIAM L SR VIOLET, 749
564 : CURTISS DARELL, 1278
565 : HUDIBURGH LESLIE T THELMA I, 639
566 : GRUNDMEYER HAZEL D - TRUSTEE, 120
567 : CURTISS DANNY LEE LAURIE, 80
568 : WRIGHT FRANK CHERYL, 560
569 : HOFFMAN JERRY, 642
570 : HOWARD INC, 3160
571 : BENT ELEVEN RANCH INC, 6157
572 : LOCKHART LISA J, 1282
573 : WELSH FARMS OHIO LLC, 632
574 : GOOSEN JERRY ALLEN, 303
575 : GOOSEN JERRY A KATHLEEN P, 319
576 : STRAND MARVIN C MARAJEAN G, 959
577 : CREMER LEO J GERING ARTHUR, 396
578 : OTIS BERT KRISTINE, 606
579 : CANDEE ROBERT G, 4473
580 : WALKER ROBERT C SANDRA, 187
581 : MITCHELL MARILYN, 160
582 : SIKVELAND NILS BARBARA ANN, 129
583 : CORRELL MARK A, 319
584 : DELP ROBERT C DONNA R TIC, 583
585 : SCHOCK G G INC, 5146
586 : VILLARREAL ROBERTA, 560
587 : HOFFMAN HAROLD HELEN TRUSTEE, 641
588 : SWITZER L J RANCH INC, 9645
589 : L J SWITZER RANCH INC, 641
590 : ABARR LORIN PAULINE H, 960
591 : CURTISS EDWIN, 160
592 : JULIANO LAWRENCE J THERESA R, 99
593 : KELLY BARBARA REVOCABLE TRUST, 304
594 : MEDUNA RAY, 996
595 : MESSENGER GARY A, 600
596 : CURTISS DANNY, 160
597 : NERUD CONNIE, 1919
598 : HOFCO INC, 1914
599 : SCHILLINGER JARON SANDRA, 2552
600 : TRIOP FARMS INC, 5319
601 : WILSON SHARON K NORMAN R, 723
602 : BEERY DANNY CLARICE D, 642
603 : BOJE FARMS INC, 799
604 : HOFFMAN HAROLD HELEN CO TRUST, 641
605 : SWITZER DONALD W CAROL L, 1116
606 : OLSON ACRES INC, 332
607 : BENES MERRICK V LORRAINE F T, 1279
608 : SWITZER LAND CO, 9552
609 : WUERTZ A JOYCE WALKER ROBERT, 300
610 : W Z B FARM INC, 1923
611 : BEERY THOMAS JOANN M, 1279
612 : WUERTZ A JOYCE, 321
613 : COLBERT FARMS INC, 1919
614 : ROLANDSON FARMS, 631
615 : BEERY DANNY AC CLARICE D, 1980
616 : NERUD RANCH INC, 3833
617 : CURTISS MAUREEN J TRUSTEE, 1316
618 : CHRISTIANSEN LARRY A, 320
619 : BEERY RICHARD J PHYLLIS D, 802
620 : HAYNIE SYLVIA B HAYNIE HANZ, 1598
621 : BEERY RONDEL LANETTE, 640
622 : ZUROFF KATHLEEN ELLA, 956
623 : GIBBS DAVID P BIRDICE M, 8739
624 : KAMPSCHROR GARY, 321
625 : STRAND MARVIN C, 639
626 : RUDOLPH EDITH TRUST, 960
627 : MC CONE CO MEMORIAL REC ASSOC, 1270
628 : ROSAAEN NEWELL S MARY A, 1282
629 : WALKER ROBERT C SANDRA K, 3326
630 : GOOSEN BRENT A, 320
631 : ANDERSON BETTY LOU TRUSTEE, 642
632 : DIEBEL MARY PRICE ETAL, 320
633 : ZUROFF IRA A WANDA M, 1149
634 : WALLER GLENN INC, 1200
635 : ARNSTON RANCH INC, 10705
636 : PRAIRIE WOLF ENTERPRISES, 53
637 : BEERY RONDEL AC LANETTE, 77
638 : JACKSON HEATH EDUCATION FUND T, 3187
639 : DICK LEONARD L, 421
640 : OLSON DALE L TRUSTEE, 321
641 : COLBERT WILLIAM L JR PATTY, 1123
642 : EDWARDS LYNNETTE MARIE, 146
643 : ROSSELAND MILTON S WANDA JT, 519
644 : STONE HARRIET KATHLEEN, 319
645 : OLSON LOVAAS INC, 319
646 : BENES JOE FRANK ETAL, 642
647 : NOLAND C R LAUREL E JT, 641
648 : VEVERKA MARY S, 1904
649 : WALLER GLENN F, 1913
650 : BENES JOE F, 1602
651 : DERBY VIOLET ARLENE, 160
652 : WAGNER BRUCE DARCI JT, 321
653 : SCHLEPP BERTHA H, 642
654 : LARSON KENTON E DONNA M JTRO, 710
655 : I E FARMS INC, 640
656 : HASTETTER THOMAS JUDY, 2966
657 : SOW SEW INC, 1057
658 : WOLFF ALDO J DEBRA JEAN, 633
659 : CORRELL RICHARD A, 321
660 : IDLAND ALF DONNA, 160
661 : OLSON-LOVAAS INC, 1352
662 : SWITZER DONALD W CAROL L ETUX, 6719
663 : H J FARMS INC, 1026
664 : WALLER HAROLD E, 6292
665 : GOODALE JOHN A DAVID F, 319
666 : LITTLE HEAVEN FARMS LLC, 321
667 : SCHILLINGER ALLAN SHIRLEY LI, 1439
668 : BELL HARRIET kATHLEEN LIFE EST, 317
669 : KEITH BECKY L DEAN STACY A, 319
670 : BAR B Q BEEF RANCH INC, 79
671 : GREAT NORTHERN PROPERTIES LP, 21604
672 : WAGNER VICTOR JEAN TRUSTEES, 1585
673 : STONE HARLAN LOWELL, 320
674 : HASTETTER N J TRUSTEE, 1922
675 : WOLFF ALDO J DEBRA, 1279
676 : PEDERSON GWYNNETH K, 962
677 : ROSAAEN NEWELL MARY, 2903
678 : NIELSON ALAN FAIRBROTHER SHA, 319
679 : HALLENBERG JAMES WESTON ETAL, 319
680 : HAYNIE TIMOTHY L THERESA S, 1280
681 : DICK LEONARD LYLE, 640
682 : A D FARMS, INC, 160
683 : NERUD FRANK A, 639
684 : HAYNIE JOEL DENISE, 638
685 : GREAT NORTHERN PROPERTIES, 2226
686 : DRESEL BRUCE, 958
687 : GACKLE MYRON L PAULINE, 4015
688 : ROSAAEN NEWELL, 512
689 : A D FARMS INC, 3336
690 : GOLDEN PRAIRIES INC, 5434
691 : SWITZER TRUSTEE, 6715
692 : PMT MONTANA LLC, 2558
693 : MCGARTY BERNARD O, 85
694 : OLSON ROBERT E, 1878
695 : NIELSON ALAN HARBOUR BRUCE, 639
696 : NOLAND C R LAUREL E JT, 559
697 : PASTURE CREEK INC, 2123
698 : SULLIVAN JAMES AGNES, 95
699 : BOWDITCH KRISTEN, 320
700 : MICKELSON EUGENE E, 320
701 : WHITEMAN FLOYD JR LORRAINE, 5174
702 : STEFFEN JAMES F TERRY M, 161
703 : OPP TODD A JARVIS TRACI L, 161
704 : GOODALE DAVID F, 960
705 : HOME BASE INC, 3383
706 : SIKVELAND NILS K BARBARA A, 1455
707 : HAMILTON MAUREEN, 160
708 : WHITEMAN INC, 2444
709 : WOLFF FARMS INC, 1589
710 : PAWLOWSKI BROS INC, 4470
711 : WAHL GM REVOCABLE LIVING TRUST, 1589
712 : IDLAND SVEN E DIANE L, 1931
713 : K N INC, 1632
714 : HAYNIE HANZ H SYLVIA B, 320
715 : ROLANDSON IMPLEMENT CO, 640
716 : VANHORN BRUCE L DELLA J, 658
717 : WAGNER V J INC, 3999
718 : IDLAND ALF J DONNA M, 2496
719 : STONE RANCH, 2749
720 : OLSON ERRICK G, 656
721 : LOYET KATHLEEN HOSTO, 160
722 : STEPHENSON DORORTHY M, 328
723 : STEPHENSON LARRY DOUGLAS, 310
724 : SVENVOLD MAXINE PAUL D, 41
725 : BIG-E LLC, 975
726 : STEPHENSON LARRY ETAL, 656
727 : MX RANCH INC, 2003
728 : HAYNIE NATHANAEL F, 320
729 : SULLIVAN JAMES P AGNES M, 809
730 : MULLENDORE DONALD D MULLENDO, 160
731 : PAWLOWSKI SANDRA J REVOCABLE T, 604
732 : SIKVELAND RETIUS T, 327
733 : STEVENSON MICHELLE J, 1252
734 : SCHILLINGER CAROL, 1554
735 : LOST CREEK FARMS INC, 1309
736 : STEVENSON MICHELLE J LAWLER, 640
737 : KOUNTZ JARED MELISSA, 1441
738 : JORDAN RUTH G, 3346
739 : GOSSEN CLIFFORD D, 1818
740 : BRODY J RANCH INC, 643
741 : GACKLE MICHAEL L, 1616
742 : HEIDE DALE E JEANNETTE M, 1279
743 : OLSON KENNETH L, 113
744 : BOCK JEREMY TAMARA, 481
745 : SCHRIVER ROB INC A MONTANA COR, 164
746 : SCHRIVER ROBERT MARJORIE, 2088
747 : OLSON DALE L, 293
748 : SCHRIVER RAMONA J DESPAIN NA, 338
750 : JENSEN BROTHERS OF CIRCLE INC, 3297
751 : JENKINS JOAN O WARRING S, 321
752 : STRAND E G PARTNERSHIP, 1911
753 : SCHILLINGER BRETT, 80
754 : LIESE DAVID M CYNTHIA L, 59
755 : PAWLOWSKI DELBERT H REVOCABLE, 642
756 : BREITBACH BROS INC, 3824
757 : GACKLE PAULINE, 240
758 : ROSSELAND MILTON S WANDA J, 318
759 : REITH ZOE BANDY TRUSTEE, 319
760 : ROLANDSON IMPLEMENT INC, 321
761 : WOLF LARRY N SANDRA K, 1266
762 : SEVEN B BAR INC, 951
763 : WALLER ARNOLD J VERNICE V, 287

Private
Forest Service
Bureau of Land Management
National Park Service
Other Federal Land
Fish and Wildlife Service
State Lands
Local Govt
Native American
MFWP - WMA
Lake/Reservoir
Interstate
Secondary Highway
Highway
Road
Primitive Road
River
Stream/Creek
Intermittent Creek
Township
County Border
Fish Wildlife & Parks Wildlife Management Area

NOTES:
Not all legend items may appear on this map.
Features shown on this map do not imply public access to any lands.
The land status data displayed on this map may not be complete and may contain errors in boundary locations and/or coding.

DISCLAIMERS:
The MT Natural Heritage Program, MT State Library, MT Dept. of Administration and MT Dept. of Revenue make no representations or warranties whatsoever with respect to the accuracy or completeness of the data contained in these maps and assumes no responsibility for the suitability of these data for a particular purpose. These agencies will not be liable for any damages incurred as a result of errors displayed here. The ownership boundaries displayed on this map are not based on land survey data and are not a substitute for property surveys. This map displays public and private land ownership information derived from several sources and continues to be corrected and updated.

0 1 2 3 4 5 6 7 8 9 10
Scale of Miles

SOURCES / ACKNOWLEDGEMENTS

This map was produced as a joint effort between the MT Dept. of Fish, Wildlife, and Parks (FWP) and the Montana Natural Resource Information System (NRIS) of the MT State Library, in response to Montana Code Annotated 87-3-308, which directs the FWP to '...work cooperatively with all state and federal land management agencies... to develop accurate land ownership maps.. .in the State'.

The public land data is from the MT Natural Heritage Program land stewardship data collection. Much of this data was originally digitized by the Bureau of Land Management (BLM) from 1:100,000 scale BLM Surface Management Status maps. Additional information, corrections and updates (especially for tribal lands and private lands) were added by the University of Montana, wildlife Spatial Analysis Unit, during 1996-1998. Since 1998, the Montana Natural Heritage Program has made numerous updates and corrections (especially for state trust lands, Montana Fish, wildlife & Park areas, US Fish & Wildlife Service areas, and conservation easements). These edits are based on data supplied by the various public agencies and land trusts, and have not been verified against county or Montana Department of Revenue records.

The private land data were developed for the Montana Cadastral Database Project. These data are provided through a cooperative effort between the Montana Department of Administration (DOA), the Montana Department of Revenue (DOR), other state agencies, local governments, USDI BLM and private enterprise. Lands depicted on this map represent single ownership of contiguous parcels that are at least 40 acres in size. The DOA maintains the GIS cadastral layer and the DOR maintains the private ownership information.

The base scale for the public ownership data is 1:100,000, though many of the recent edits incorporate data digitized from 1:24,000 scale maps or survey data. Private ownership data is accurate to scales of :1:24000 or smaller.

USGS 100,000 Scale Quadrangle Index

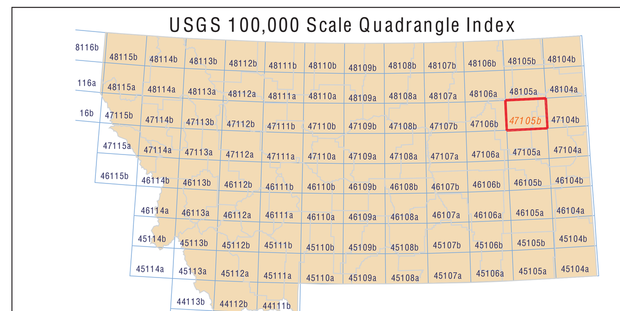

NRIS Map Number 10FWP0002