Montana Department of Fish, Wildlife & Parks

Private Land Ownership Identification

LEWISTOWN - (47109a)

MONTANA Natural Resource Information System
Montana State Library – 1515 East 6th Avenue
Helena, Montana – (406) 444-5357

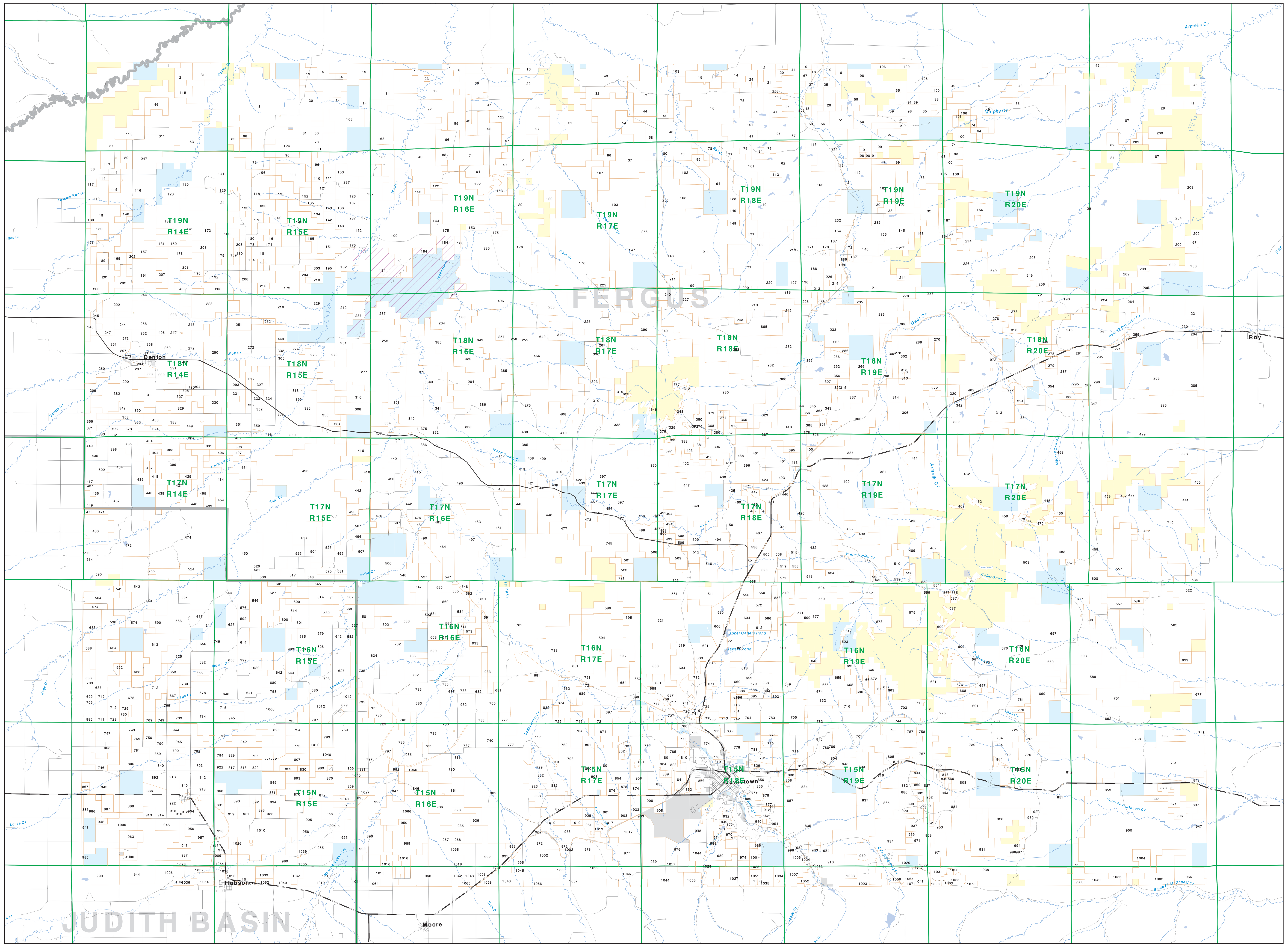

Private
Forest Service
Bureau of Land Management
National Park Service
Other Federal Land
Fish and Wildlife Service
State Lands
Local Govt
Native American
MFWP - WMA
Lake/Reservoir
Interstate
Secondary Highway
Highway
Road
Primitive Road
River
Stream/Creek
Intermittent Creek
Township
County Border
Fish Wildlife & Parks
Wildlife Management Area

NOTES:
Not all legend items may appear on this map.
Features shown on this map do not imply public access to any lands.
The land status data displayed on this map may not be complete and may contain errors in boundary locations and/or coding.

DISCLAIMERS:
The MT Natural Heritage Program, MT State Library, MT Dept. of Administration and MT Dept. of Revenue make no representations or warranties whatsoever with respect to the accuracy or completeness of the data contained in these maps and assumes no responsibility for the suitability of these data for a particular purpose. These agencies will not be liable for any damages incurred as a result of errors displayed here. The ownership boundaries displayed on this map are not based on land survey data and are not a substitute for property surveys. This map displays public and private land ownership information derived from several sources and continues to be corrected and updated.

0 1 2 3 4 5 6 7 8 9 10
Scale of Miles

SOURCES / ACKNOWLEDGEMENTS

This map was produced as a joint effort between the MT Dept. of Fish, Wildlife, and Parks (FWP) and the Montana Natural Resource Information System (NRIS) of the MT State Library, in response to Montana Code Annotated 87-3-308, which directs the FWP to '... work cooperatively with all state and federal land management agencies... to develop accurate land ownership maps.. .in the State'.

The public land data is from the MT Natural Heritage Program land stewardship data collection. Much of this data was originally digitized by the Bureau of Land Management (BLM) from 1:100,000 scale BLM Surface Management Status maps. Additional information, corrections and updates (especially for tribal lands and private lands) were added by the University of Montana, wildlife Spatial Analysis Unit, during 1996-1998. Since 1998, the Montana Natural Heritage Program has made numerous updates and corrections (especially for state trust lands, Montana Fish, wildlife & Park areas, US Fish & Wildlife Service areas, and conservation easements). These edits are based on data supplied by the various public agencies and land trusts, and have not been verified against county or Montana Department of Revenue records.

The private land data were developed for the Montana Cadastral Database Project. These data are provided through a cooperative effort between the Montana Department of Administration (DOA), the Montana Department of Revenue (DOR), other state agencies, local, governments, USDI BLM and private enterprise. Lands depicted on this map represent single ownership of contiguous parcels that are at least 40 acres in size. The DOA maintains the GIS cadastral layer and the DOR maintains the private ownership information.

The base scale for the public ownership data is 1:100,000, though many of the recent edits incorporate data digitized from 1:24,000 scale maps or survey data. Private ownership data is accurate to scales of :1:24000 or smaller.

USGS 100,000 Scale Quadrangle Index

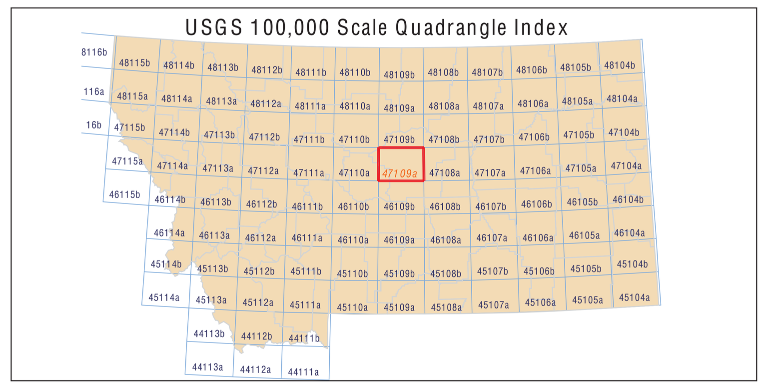

NRIS Map Number 10FWP0002

Parcel Num: Owner Name, Total Acres

1 : APPLEGATE ROYCE, 1708
2 : SENEF ROGER E, 391
3 : COPPEDGE JAMES L, 6492
4 : BUTCHER MILTON H REV LIVING TR, 3630
5 : ELLIS HENRIETTA ET AL, 593
6 : BOLD ROBERT ANNETTE, 398
7 : LINSE RANCH TRUST, 284
8 : BOYCE MARJORIE K, 165
9 : BOYCE DAN LAURA, 463
10 : PHILP CHARLES H THOMAS E, 229
11 : ECONOM EILEEN, 152
12 : ECONOM TERRY DONNA A, 244
13 : BEAUDEVISTA REVOCABLE LIVING T, 326
14 : DEMARS ALBERT JOSEPH JODI L, 620
15 : DEMARS TOM D KIM M, 576
16 : HAIGHT TRUST, 3391
17 : BUTLER BEVERLY K, 1391
18 : THOMPSON VALERIE B ROGER D, 58
19 : CARTER JOHN R BETTY JO, 4098
20 : ECONOM EILEEN, 122
21 : WICKENS JOHN DIANE N, 366
22 : LEININGER GOLDA H (SUBJ LE), 1105
23 : CARTER JOHN A, 41
24 : DEMARS ALBERT J JODI L, 122
25 : STULC WILSON H NANCY, 307
26 : HEGGEM JUDY, 407
27 : STULC WILSON H NANCY I, 196
28 : HARRISON DELMER L KATHERINE, 641
29 : WYTANA PROPERTIES LP, 22887
30 : BARBER RICHARD L RUSSELL E, 721
31 : HALL GREGORY G, 2940
32 : HAMILTON DONALD CARLA, 640
33 : PETRANEK BARBARA, 615
34 : CARTER JOHN A JANICE R, 1241
35 : BUTCHER LOUISE E REVOC LIV TRU, 246
36 : GILKEY FARMS INCORPORATED, 1740
37 : SALT CREEK RANCH LLC, 3256
38 : RODTS JUDITH MARTENS, 328
39 : HEGGEM CORY TRENT ET AL, 80
40 : ORNING CHRISTINE, 3950
41 : PHILP LILLIAN K REVOCABLE TRUS, 685
42 : SMITH STEPHEN S MARGARET E, 198
43 : SALT CREEK PARTNERS LLC, 2869
44 : EWF FINANCIAL GROUP LLP, 528
45 : HARRISON DELMER KATHERINE, 601
46 : HANSON DARBY S, 399
47 : LEININGER WILLIAM C WENDY C, 1638
48 : SKINNER DAVID A NANCY A, 112
49 : BUTCHER EDWARD B, 1367
50 : HEGGEM RONALD A JUDITH L, 684
51 : HEGGEM RONALD A JUDITH, 1407
52 : ARTHUR HOMER L SUSAN M, 150
53 : KINGSBURY RANCH INC, 1431
54 : CLOW LYLE F, 678
55 : DENKER NEIL A RUTH M TR TR, 1020
56 : SKINNER DAVID A NANCY, 242
57 : PLOYHAR JAMES R, 876
58 : BUTLER GARY D TOMMY, 434
59 : LEONARD SARAH L, 2351
60 : PECK RONALD, 320
61 : PHILP TOM CHARLES H, 121
62 : WICKENS DAVID J BETTY J, 1705
63 : KINGSBURY RANCH INCORPORATED, 282
64 : BUTCHER MILTON H, 160
65 : HEGGEM RONALD JUDITH ET AL, 802
66 : CARLTON LYNN E ET AL, 483
67 : PHILP WILLIAM C JR, 687
68 : SCHAFER JEFFREY A LORRI A, 80
69 : LUNDE PAT ET AL, 320
70 : GLASS KEITH A, 200
71 : TAYLOR ROBERT J BETTY M, 1123
72 : DAGENHART DAVID P PATRICIA G, 648
73 : MOSEMAN DANIEL C DELORES, 1429
74 : WHERLEY DENISE, 213
75 : WICKENS MICHAEL EDWARD, 806
76 : WICKENS JOHN DIANE, 888
77 : ARTHUR THOMAS W HOMER L, 897
78 : CLOW MICHAEL R TRUSTEE OF, 402
79 : ARTHUR JAMES E CHERRY L, 401
80 : SAWYER ROBERT E MARLENE, 422
81 : GLASS ELOISE ELAINE, 589
82 : SWANZEY MARY ANN, 686
83 : WHERLEY KIM, 225
84 : WICKENS MICHAEL E EVA L, 41
85 : KNOX JEANE, 861
86 : CUMMINS ANN TWOHY REV LVG TRUS, 320
87 : PETRANEK DAVID H, 7526
88 : MCINTOSH JOHN J, 455
89 : MCINTOSH JOHN J AKA JOHN L, 313
90 : HEGGEM JUDITH L, 42
91 : HEGGEM COREY TRENT ET AL, 284
92 : STANDS LARRY J, 1855
93 : WHERLEY DENNISE, 82
94 : FORDYCE PATRICK R NETA M, 743
95 : HALL JOHN G, 181
96 : HILLTOP ANGUS RANCH, 668
97 : HITCHCOCK BETTY LOU ET AL, 1856
98 : HEGGEM RONALD JUDITH, 1854
99 : HEGGEM JUDITH RONALD, 399
100 : BETTY WHERLEY LLC ET AL, 1235
101 : TYLER PAUL A LUCILLE, 1675
102 : BERG ROGER, 796
103 : FORDYCE PATRICK R NETA, 2725
104 : GLASS KENNETH C ET AL, 365
105 : GMUR AMY, 164
106 : BETTY WHERLEY LLC, 1516
107 : NORMAN TOM DOUG, 400
108 : JIMMERSON MURRAY C JEAN E TR, 1539
109 : THOMSON VICTOR, 6379
110 : THOME LIVING TRUST, 160
111 : PECK RONALD JUDY, 884
112 : DOUGHTEN RICHARD F NANCY OLS, 1071
113 : WICKENS DAVID J BETTY, 352
114 : LINKER DAVID W PAMELA K, 160
115 : LINKER DAVID W PAMELA K MCIN, 880
116 : ZIESEMER LENNIS A ET AL, 1270
117 : LEACH ACELIA A ET AL, 397
118 : DOSE GENE D CHRISTINE, 756
119 : MCINTOSH HUGH W CHARMELYN M, 909
120 : SOUTHWORTH JAMES W, 159
121 : RITCHEY GAIL D TRUSTEE, 318
122 : GLASS CHERYL R ET AL, 1323
123 : DAVID GLENN KIRK, 281
124 : HILLTOP ANGUS RANCH (POSER), 3305
125 : HILLTOP ANGUS RANCH INC, 130
126 : 3 S- LLC A MONTANA LIMITED LIA, 322
127 : ARNTZEN BRADEN, 168
128 : SAWYER ROBERT E, 164
129 : BECK NETA ET AL, 3043
130 : ARNTZEN BRADEN, 166
131 : 'PHEASANT''S FOREVER INC', 801
132 : PATTERSON MARY LOU TRUSTEE, 762
133 : PETERS ROGER D CARRIE A, 321
134 : MOSSEY DENNIS, 441
135 : GERER EUGENE MARLENE M TRUST, 685
136 : MCCRACKEN ORVILLE C, 1144
137 : MCCRACKEN ORVILLE, 611
138 : ARNTZEN BRADEN A, 208
139 : MIKESON JEFFREY L SANDRA, 147
140 : LEACH ACELIA A, 160
141 : DANZER KELLY J CANDACE J, 2727
142 : MOORE JOHN P RANCH INC, 1164
143 : ANTHONY THELMA MAY, 560
144 : GLASS CHERYL RAE, 160
145 : ANDREWS WAYNE ET AL, 1085
146 : ARNTZEN GAYLE A, 1280
147 : HERTEL KARL J MARION M, 2731
148 : BARNES PATRICIA C, 1959
149 : SAWYER ROBERT E MARLENE S ET, 2695
150 : CARPENTER LEON L BRECK, 320
151 : MOSSEY LAND LIVESTOCK INC, 1121
152 : GERER MARLENE M LIV TR, 922
153 : GLASS KENNETH C NEIL ARLEN, 1121
154 : LATRAY CAROL J, 272
155 : ARNTZEN DOUGLAS A GAYLE A, 166
156 : GOETTLICH TRENT D LAURIE S, 965
157 : UPLAND PARTNERS LLC, 801
158 : CARPENTER LEON, 307
159 : PATTERSON MARY LOU TRUST, 321
160 : BERGUM BETH T RICHARD P, 362
161 : BREWER HENRY L, 161
162 : SAWYER ROBERT E MARLENE S, 4378
163 : MCBRIDE ROBERT N SHIRLEY A T, 42
164 : GOETTLICH TRENT D LAURIE S E, 83
165 : CARPENTER LEON BRECK, 760
166 : BARBER ROBERTA L, 320
167 : FILIPI ELMER ET AL, 326
168 : GLASS KENNETH C, 3515
169 : BERGUM RICHARD P, 183
170 : FORAN TODD C EVA, 176
171 : MOSEMAN DANIEL C DELORES A, 142
172 : HIKEL JAMES STEVEN, 83
173 : AYERS SPRING COULEE RANCH INC, 2771
174 : BERGUM DAVID K, 161
175 : THOMSON QUASAR INFINITY, 1196
176 : BECK NETA, 8236
177 : WARNEKE WADE E LAURA F, 1548
178 : BRONEC CLAUDE E NITA, 721
179 : BERGUM BETH T RICHARD P TRS, 201
180 : CHRISTIANS WILLIAM A MARY T, 281
181 : PETERSON DALE K, 844
182 : AYERS WALLACE B JERRY ANN, 720
183 : RINDAL BRIAN G, 411
184 : MONTANA DEPT OF FISH WILDLIFE, 1676
185 : FORAN JAMES B CYNTHIA, 71
186 : HIKEL J STEVEN GAIL D, 99
187 : DONISTHORPE JACK CLARA, 1195
188 : FORAN JAMES B CYNTHIA I, 453
189 : PERRINE DELORES M, 160
190 : CENTRAL LAND LLC, 320
191 : BARBER LARRY LEE, 1920
192 : HASTAD EILEEN ET AL, 441
193 : GRINDHEIM NORMAN SHIRLEY M, 1974
194 : ALLEN WILLIAM C, 80
195 : AYERS WALLACE B JERRY, 160
196 : FORAN JAMES B CINDY, 223
197 : FORAN JAMES B CINDY, 324
198 : MINER MADISON JOAN L, 43
199 : ARNTZEN KEITH KRISTINE B, 663
200 : TESAREK CHARLES J, 551
201 : PERRINE DELORES M INDIV AS T, 400
202 : BARBER LARRY L, 480
203 : ALTON FARMS, 1839
204 : QUIGG MARY I PHILIP D TRS, 160
205 : RINDAL DAVID TRUSTEE, 2518
206 : GRINDHEIM NORMAN B SHIRLEY M, 636
207 : SWANZEY MARY ANN TRUSTEE, 80
208 : PETERSON DALE, 462
209 : INDIAN BUTTE COOP ST GRAZING D, 2514
210 : HELLER CONNIE M, 190
211 : ARNTZEN KEITH L KRISTINE B, 7884
212 : MOYLAN MITCH JULIE, 1001
213 : MOSEMAN 75 INC, 1630
214 : GOETTLICH FLORENCE L, 1035
215 : PETERSON DALE ET AL, 121
216 : ROSEBUD RANCH LLC, 2945
217 : MT DEPT OF FISH WILDLIFE PAR, 192
218 : BERRY ROSE, 553
219 : ARNTZEN KEITH L KEVIN L, 787
220 : BROWN BRUCE A SHIRLEY L, 574
221 : YAEGER LARRY A, 500
222 : CLARK MARILYN B, 1104
223 : ODEGAARD LINDA LARRY, 515
224 : ELKINS E KENNETH, 427
225 : GLASS ELOISE E ET AL, 2124
226 : GOETTLICH TRENT D, 2948
227 : BUTLER GARY D TOM D, 309
228 : ELLIS HENRIETTA ET AL, 1075
229 : STATE OF MONTANA, 161
230 : RINDAL CHAD L, 472
231 : RINDAL BRIAN G, 641
232 : ARNTZEN DOUGLAS A GAYLE A, 2920
233 : ARNTZEN BRADEN A STACIE J, 1044
234 : NAYLOR FAMILY TRUST, 842
235 : HAMILTON NEIL H JOLYNN D, 334
236 : ROYCE CAROL JEAN ET AL, 1733
237 : ROE GROVER H LOIS E, 2518
238 : GREEN KAREN L, 620
239 : GERER EUGENE M, 160
240 : BUTLER GARY D TOMMY D, 1159
241 : JACKSON BONITA DAVID, 1293
242 : 'O''BRIAN GEORGE N', 42
243 : BUTLER BILLY D NATALIE J, 214
244 : BARBER RICHARD L ET AL, 1076
245 : KNOX GARY O LEILA F, 1117
246 : IRISH GLEN R ESTHER E, 1094
247 : ROOT JAMES C TRUSTEE, 1154
248 : BRINKMAN RONNY J BETTY R, 153
249 : BRONEC CLAUDE E NITA R, 240
250 : CLARK JOHN W MARILYN B, 1000
251 : BARKER KEITH A 4/5, 404
252 : PECK ROBERT, 80
253 : ROE GROVER H OR LOIS E, 921
254 : PAUGH KAREN, 561
255 : WICKENS ERIC P EMMA E, 534
256 : WICKENS JOHN L DIANE N, 2870
257 : HARTMAN CURT M JULIE, 172
258 : GREEN JAMES L ALICE B, 3702
259 : WILLMORE KENNETH VICKI, 72
260 : SQUARE BUTTE LAND CATTLE COM, 1546
261 : TODD WAYNE CAROL, 251
262 : BRINKMAN RONNY, 161
263 : RINDAL GLEN H BETTE A TRUSTE, 3601
264 : MOSEMAN CURTIS D KAREN F, 1983
265 : JOHNSON FAMILY TRUST ET AL, 3054
266 : MONTGOMERY MICHAEL J, 1402
267 : SCHEELER DANIEL J IONE M, 123
268 : BRINKMAN RONNY J DALE A ET A, 1044
269 : DAVIDSON TRUST CO TRUSTEE, 626
270 : YAEGER CHARLES F ET AL, 433
271 : RINDAL CHRIS, 133
272 : CLARK MARILYN B, 3532
273 : DRIVDAHL JOHN AKA JOHN O, 305
274 : PECK ROBERT AMANDA A, 437
275 : PECK ROBERT W AMANDA A, 358
276 : KEASTER CAROL J BRETT A, 482
277 : GOETTEMOELLER JAMES L CAROLE, 3005
278 : YAEGER CHARLES F LARRY A, 853
279 : YAEGER CHARLES F JR LARRY A, 332
280 : SHAMMEL MAURICE BETTY M, 3183
281 : HEIL GEORGE A SHIRLEY A TRUS, 328
282 : GREEN RYAN J, 795
283 : EDWARDS A CLIFFORD ET AL, 79
284 : CONARD FAMILY TRUST, 1768
285 : SIMONS RANCH LLC, 913
286 : VAN HAUR JERRY J (JERRY JOE), 288
287 : MONTGOMERY JOHN, 359
288 : TAYLOR WANDA L PAUL E, 631
289 : RINDAL DONALD A MARLENE ET, 297
290 : ROUS WILLIAM E, 315
291 : BECHTEL ROBERT, 239
292 : KNAPP FRANKLIN T STEVE, 341
293 : SMI INC, 403
294 : ATTAWAY SARAH SINGLETON LIVING, 106
295 : RINDAL DONALD A MARLENE ET A, 824
296 : RINDAL DONALD A MARLENE, 714
297 : HERSHBERGER CORY J, 245
298 : PITT H RONALD, 147
299 : DRIVDAHL JOHN, 158
300 : SHAMMEL ALAN STEPHANIE, 881
301 : HICKEY JOHN P DANIEL J, 880
302 : MCBURNEY JOHN W SALLY D CO-T, 2603
303 : HEFFNER DORIS S, 103
304 : SMI INC ET AL, 240
305 : LINHART KATHY, 1238
306 : KELLER DORIS, 3689
307 : VAN HAUR IRVIN D IND, 169
308 : MOE PETER EDWARD, 1221
309 : VESTAL STANLEY D DOLORES A, 402
310 : SRAMEK JOSEPH JR, 1247
311 : HICKS SHEILA SENEF, 4688
312 : MONTGOMERY C JOHN L, 102
313 : YAEGER CHARLES F JR ET AL, 4225
314 : DAGEL CARLENE, 463
315 : VAN HAUR IRVIN, 171
316 : HESS LAURENCE I, 901
317 : DACUS MARIAN SUBJ LE, 160
318 : BOKMA RANDLE LAVERN, 279
319 : HUNNEWELL ROGER, 814
320 : GILPATRICK JOHN S, 165
321 : MABERRY RANCH INC, 4522
322 : VAN HAUR IRVIN D INDIVIDUALLY, 43
323 : STOLLER GLEN H TERRIE D TRUS, 1084
324 : LANDRU RAE, 405
325 : CR KENDALL CORPORATION, 995
326 : RECTOR MARLENE E, 1139
327 : DACUS TRUST, 1039
328 : NISWANGER DORIS (CHAMBERLAIN), 80
329 : S M I INC, 789
330 : KINDT DONALD T, 600
331 : 'THOMPSON VINEE'' D', 161
332 : DONALDSON HOWARD C DORIS A, 397
333 : MILLER MARSHA K ET AL SUBJ TO, 160
334 : DONALDSON HOWARD C DORIS ANN, 160
335 : STONE JACK R, 3925
336 : C C LANDS INC, 440
337 : BOLTON BRADLY H, 471
338 : 695 CHERRY AVE LLC, 234
339 : MONTGOMERY C JOHN ETAL, 2077
340 : LUCAS LISA M, 814
341 : SNAPP DAVID K, 561
342 : MONTGOMERY MICHAEL J LORI K, 210
343 : BOLTON H BRADLY, 528
344 : VAN HAUR JERRY J TRUSTEE ET AL, 164
345 : LINDBLOOM GARY W DEBORAH L, 169
346 : BAITUS HART W, 48
347 : STURM DUSTY B DARCY K, 80
348 : WILLIAMS LEE ANN ET AL, 52
349 : JELINEK EDWARD L TERRI L, 41
350 : SENEF GARY, 239
351 : CRABTREE WILLIAM E HELEN J, 924
352 : DONALDSON LYNN, 1070
353 : ZOELLER PAUL W GINA M, 562
354 : LANDRU DOUGLAS A, 1960
355 : VESTAL STANLEY DOLORES, 320
356 : VAN HAUR IRVIN D IND AS TRUS, 2230
357 : MONTGOMERY C JOHN, 355
358 : BARBER RICHARD L, 240
359 : DONALDSON HAROLD R MARY JUNE, 176
360 : SEILSTAD SCOTT M SUSAN M K, 3070
361 : BOLTON BARRY K DENA, 160
362 : LUCAS JACK VALERIE, 646
363 : SNAPP DAVID K VALORIE J, 2234
364 : MOE AUDREY J, 563
365 : COLE JIM R BETTY J, 209
366 : WEINGART CAROLYN LOUISE TRUSTE, 166
367 : PETERS JOSEPH CHARLES JR MAX, 82
368 : PETERS JOSEPH CHARLES JR, 246
369 : CR KENDALL CORP, 47
370 : KORJAN EMIL J, 245
371 : BOLING RICHARD, 120
372 : BOLING MARCELLA M RICHARD, 60
373 : BOLING MARCELLA M, 280
374 : RICE LARRY G, 80
375 : HOUGH GLEN L TRUSTEE, 3640
376 : THOMSON QUASAR, 716
377 : BECK LILA K, 353
378 : GILSKEY TIMOTHY J, 191
379 : PETERS JOE JR, 221
380 : PETERS JOSEPH CHARLES, 219
381 : PETERS GARY G A/K/A GARRY G, 161
382 : WEINHEIMER KATHRYN H, 1222
383 : RICE LARRY G SUSAN V, 1643
384 : RICE RICK L, 325
385 : HARTMAN CURT M JULIE A, 1628
386 : SNAPP DAVID K ET AL, 2428
387 : WICHMAN EUGENE R EVELYN M, 1571
388 : MT COUNCIL BOY SCOUTS OF AMERI, 446
389 : MUNSKI JACK, 41
390 : BROWN BRUCE SHIRLEY, 4277
391 : SPARKS STEVEN W ET AL, 281
392 : MONTANA COUNCIL BOY SCOUTS OF, 84
393 : RIFE O S JANET E, 1049
394 : R D RANCH LLC, 864
395 : GILSKEY TERRY D, 567
396 : HASSLER RICHARD H SUBJ TO LE O, 1649
397 : WICKENS ROBERT G SHARON J, 2974
398 : MELTON KENNETH R ANDREA M, 477
399 : GILL JAMES H MARY, 924
400 : LIPKE LORRAINE A, 3171
401 : GLENN ELEANOR (SUE), 454
402 : HARRELL LEWIS E MONA L, 191
403 : RUCKMAN BOB J, 233
404 : CHAMBERLAIN DORIS NISWANGER LE, 361
405 : BLAKEMORE GARY L LINDA R, 379
406 : SPIKA JOSEPH A DOROTHY, 1235
407 : KING GARRY B TRUSTEE, 745
408 : HARTMAN JOSEPH J RITA B, 2778
409 : HARTMAN CURT MATHEW JULIE A, 162
410 : GREMAUX LAVERNE B, 1310
411 : FAIR HAVENS RANCH LLC, 684
412 : SIMMONS DONALD J JOANNE M, 124
413 : HASSLER DIRK A BETTY J, 1161
414 : CARPENTER LEON BRET, 1193
415 : BARTA BROTHERS LLP, 577
416 : SEILSTAD SCOTT M, 1491
417 : HATLELID DENNIS D FAYE A, 322
418 : MORSE GREGG, 199
419 : SASS MATTHEW S, 394
420 : BARTA HELEN B, 1028
421 : GARDNER JAMES W, 240
422 : HARTMAN DANIEL J MICHELLE R, 321
423 : RUZICKA MICHAEL F, 506
424 : HASSLER LYLE W JEAN, 209
425 : THOME MARK W PATRICIA A TRS, 160
426 : JEFFERY VIVIAN M, 1238
427 : WICKENS FRANCIS L, 986
428 : LIPKE ROGER E, 174
429 : RECTOR RANCH INC, 6003
430 : GREMAUX EMIL J RHONDA J, 1314
431 : FANKHAUSER HELEN ROE EXEC ROE, 153
432 : FOLDA ALAN C, 4216
433 : POSER BRADLEY J WENDY R, 43
434 : JENNI GARY D KATHRYN K, 379
435 : GILPATRICK JOANN ET AL, 324
436 : MELTON KENNETH R ET AL, 1436
437 : MELTON WILLIAM F MAXINE J, 1397
438 : LEONARD EDNA MAE TRUST, 162
439 : MORSE GREGG E ET AL, 716
440 : EDWARDS FAMILY LP, 621
441 : MARTIN GARY ERICA, 1086
442 : SLIVKA RUSSELL W DEBRA M, 1840
443 : WEINHEIMER STELLA A, 1237
444 : SHIPMAN DAVID D, 241
445 : 'O''CONNOR GERALD P JAMES J', 309
446 : PHILLIPS DAVID T ELAINE R, 64
447 : HASSLER LYLE W, 825
448 : SCOTT DUANE L RENAE L, 1067
449 : MELTON W ROSS LAURA S, 1241
450 : EDWARDS FAMILY LIMITED PARTNER, 3002
451 : SNAPP PATRICIA ET AL, 796
452 : RIFE DOLORES J ET AL, 42
453 : SWEENEY SCOTT W VERONICA E, 1039
454 : MORSE GREGG E ET AL, 1317
455 : HOWELL F W, 319
456 : JENNI FLOYD P DONALD FRED, 110
457 : JOHNSON MARGARET H ROGER P T, 160
458 : DUFFY VIVIAN D, 2556
459 : CAMPBELL SARA, 10719
460 : CRIPPS WILLIAM E, 271
461 : SWEENEY SCOTT W VERONICA, 42
462 : GILPATRICK ENTERPRISES LLC, 5400
463 : SNAPP PATRICIA L ET AL, 1021
464 : JOHNSON DENNIS D BARBARA P, 1219
465 : SPARKS STEVEN W, 1301
466 : SNAPP PATRICIA L ET AL, 2432
467 : SHIPMAN DAVID D HELEN J, 741
468 : SWEENEY SCOTT W VERONICA, 42
469 : SWEENEY MICHAEL H, 300
470 : KUCERA KEVIN JEANNA, 191
471 : MELTON KENNETH R ETAL, 80
472 : TODD GEORGE R MARJORY E, 2765
473 : METCALF JOHN A MARY ANN LIVI, 86
474 : EDWARDS A CLIFFORD, 5768
475 : TUCEK THOMAS J, 437
476 : SPARKS CRAIG A DUANE D, 241
477 : SHIPMAN DAVID D ETAL, 1284
478 : GARDNER ALLYSON S, 200
479 : GIES JACK M E DENISE, 97
480 : PORTER ROBERT W: RICHARD W D, 856
481 : SPARKS CRAIG A DUANE D DEN, 193
482 : JUDITH PEAK RANCH LLC, 729
483 : CRIPPS WILLIAM E DINAH M, 1292
484 : MICKELSEN PETER D NANCY R, 1897
485 : LIPKE ROGER, 171
486 : EVANS EDWIN PHYLLIS, 41
487 : PHILLIPS JANICE EDMUND, 198
488 : PHILLIPS CATTLE COMPANY, 2071
489 : KOCH ROY LISA L, 564
490 : SPARKS STEVEN, 236
491 : PHILLIPS ROBERT K FAE TAYLOR, 202
492 : RICHARDS WILSON VIRGINIA F, 85
493 : LIPKE LORRAINE A, 1022
494 : VANEK DAVID J, 440
495 : DONALDSON HOWARD CHARLES, 480
496 : DEERFIELD HUTTERIAN BRETHREN I, 16951
497 : JUDITH RIVER FARMS PARTNERSHIP, 545
498 : PFEIFER CHARLES F, 848
499 : VANEK FAMILY REVOCABLE TRUST 9, 136
500 : MATCHETT MARC R SALLY R, 41
501 : SRAMEK JOHN T DOLORES R, 1685
502 : CUMMINGS MARGARET F, 8987
503 : MAGINNIS MOUNTAIN RANCH LLC, 2844
504 : HUFFINE DALE L, 441
505 : WOLAR GLYNN G, 156
506 : STEVENSON MARIAN M, 914
507 : TUCEK THOMAS J CHERYL, 1457
508 : PARADISE RANCH INC, 899
509 : T DIAMOND RANCH INC, 2144
510 : THOMPSON R EARL SUNIE L, 594
511 : VOGL JERRY A, 1216
512 : WEINGART ALEX JR NANCY, 451
513 : METCALF JOHN A MARY ANN, 47
514 : SMITH BEAU TODD, 240
515 : SEBEK RAYMOND L SR CAROL A, 57
516 : RANCH INVESTMENTS LLP, 717
517 : NEUDICK LLOYD C MILDRED A, 481
518 : KOLAR HELEN J, 994
519 : DANELL DON OMIE, 170
520 : COLVER FRED D TESTAMENTARY TRU, 1882
521 : BALAS RONALD E KATHY LYNN, 96
522 : STAHL BEN J, 1290
523 : PHILLIPS SAMUEL K SR CHARLEN, 1558
524 : DEEGAN DANIEL D LINDA H CO-T, 680
525 : LUCAS ROBERT W AMANDA L, 636
526 : LUCAS ROBERT W, 80
527 : HELMER ROCK B, 239
528 : BLOCK BRYAN B TERRI K, 166
529 : TODD GENE D ALICE L, 50
530 : DAHLHAUSEN FRANK, 161
531 : ACKERLY ROGER E TRUSTEE, 80
532 : BURNHAM KENNETH TRUSTEE FOR ET, 125
533 : VESTAL DOLORES STANLEY D, 418
534 : STAHL BEN J, 176
535 : BALLOWE MICKEY SUBJ LE, 41
536 : STIPPICH JUDITH L ET AL, 58
537 : DEEGAN LYLE R JULIE M, 1224
538 : SHIPMAN DAVID D HELEN J, 499
539 : TADEWALD RUSSELL W, 329
540 : DARGITZ JANET L, 76
541 : METCALFE MICHAEL H NANCY M, 179
542 : BOLAND ELIZABTH B, 308
543 : DEEGAN DAVID G ETAL, 953
544 : BAKKEDAHL, 1313
545 : LINHART RODNEY G RAYMOND G, 351
546 : ASHCRAFT SUSAN MAY, 312
547 : HELMER ELEANOR J, 719
548 : LINHART RODNEY G, 1784
549 : KOCH ROY A LISA L, 592
550 : FOWLER IRREVOCABLE LIVING TRUS, 317
551 : FOWLER IRREVOCABLE LIVING TRU, 813
552 : MUSSELMAN EDWARD C TRUST OF 20, 377
553 : PETERSON ERIC R STEVEN M, 43
554 : SMITH PATTY, 48
555 : VOSS ROBERT N DIANE L ET AL, 78
556 : KELLER ROBERT D GLORIA A, 201
557 : RICHARDS WILSON VIRGINIA, 1725
558 : SEBEK RAYMOND SR, 403
559 : SHELDEN LOIS, 113
560 : KNERR KEITH L, 608
561 : POSPISIL LESLIE B, 424
562 : SHANNON PATRICK G, 72
563 : HANLEY PATRICK W, 58
564 : SMITH DAVID C, 492
565 : HYDE CONNIE JEAN ET AL, 74
566 : DEEGAN CAROL V ETAL, 763
567 : LUCAS RICHARD G IONE, 160
568 : WICHMAN JENNIE, 513
569 : LEWIS JAMES E MARILYN M, 160
570 : CUMMINGS DREW THOMAS SCHULZ, 82
571 : DANELL DONALD O OMIE, 545
572 : SHIPMAN DAVID D, 385
573 : HELMER LAWRENCE F, 399
574 : 'BOECK''S SAGE CREEK LLC', 962
575 : PITTMAN JACK ET AL, 621
576 : BAKKEDAHL ROBYN D, 80
577 : MONTGOMERY JENNIFER R, 321
578 : GIBSON SPENCER DELVA, 567
579 : WEINHEIMER STELLA, 799
580 : HERTEL KOLY J RUTH M, 160
581 : WICHMAN DENNIS A, 673
582 : DAVIDSON ROBERT A CARLITA E, 439
583 : MORSE GEORGE N DORA L TRUSTE, 1601
584 : HELMER ROCK B, 591
585 : LEWIS JAMES E, 1322
586 : SEBEK ANTHONY, 388
587 : KING JILL P, 136
588 : SAGE CREEK SHEEP COMPANY, 379
589 : 3 LINKS RANCH INC, 3165
590 : HOLZER RANCH, 2682
591 : GIES PAUL J, 528
592 : HODIK JAMIE, ANYA, MICHELE AND, 160
593 : MORSE PAUL, 80
594 : JENNI DONALD FRED NANCY L, 2970
595 : BAILEY ROBERT L, 80
596 : JENNI DONALD FRED ESTHER V, 2741
597 : NELSON ROLLIN E DENISE M, 958
598 : WOODBURN TERESA J ET AL, 80
599 : MONTGOMERY JOHN, 41
600 : NOEL J ROBERT, 320
601 : DEERFIELD HUTTERIAN BRETHEREN, 552
602 : MORSE GREGG E, 320
603 : OTTO JANET M TRUSTEE, 479
604 : SEBEK ANTHONY C SHERI J, 131
605 : CARTER THOMAS C, 2252
606 : COLVER FRED W LESLIE L, 561
607 : RICHARDS WILSON J, 242
608 : RICHARDS WILSON J VIRGINIA F, 2993
609 : SILVERNELL EDGAR D BARBARA A, 1235
610 : GRINDE LARRY, 1156
611 : FRASER CAROL L, 80
612 : BERG TIMOTHY CHARLES JESSIE, 212
613 : DERKS MARILYN, 1483
614 : HODIK EDWARD J, 2521
615 : FRENCH ROBERT L DARYL E, 160
616 : LEWIS JAMES E MARILYN M, 160
617 : WRITER DEBBIE P, 57
618 : KAHRL GEORGE A, 817
619 : GUDERIAN NEVIN T ROBERTA, 292
620 : SPRING CREEK COLONY, 1763
621 : PHILLIPS BAR DIAMOND RANCH INC, 4128
622 : CARTER PATRICIA, 48
623 : MCCALL ERNEST ELLERY HALL, 94
624 : HOLZER KEON BILLIE JO, 159
625 : HERTEL KOLY J ETAL, 1042
626 : OVERFIELD STEVE WENDY, 162
627 : DAHLHAUSEN FRANK JOYCE, 1915
628 : WIGEN ROBERT J, 552
629 : MAJERUS LEO G LINDA JO, 359
630 : WICKS RANCH CORPORATION, 1321
631 : DUNN ELSA C 1991 TRUST, 627
632 : HOEVEN JOHN H ETAL, 721
633 : LUNDGREN ROBERT S KATHRYN T, 570
634 : KOLAR PHILLIP I, 3808
635 : PALLETT L VERNON (PALLETT LESL, 281
636 : SAGE CREEK SHEEP CO, 905
637 : STEWART SANDRA JOHNSON L.E., 761
638 : DERKS DONALD L MARILYN E, 361
639 : SCHULZ MARGARET FREDA, 161
640 : DUVALL EARLENE A, 118
641 : BRADY FRANK J JR, 1242
642 : I M W ENTERPRISES, 518
643 : SCHYE MARY L, 320
644 : WROBETZ CLIFFORD C ET AL, 360
645 : ROY DONALD R, 50
646 : MILBURN MARY R TRUSTEE, 443
647 : PETERSEN GERALD R, 41
648 : CARVER DONALD J JOY A, 1136
649 : VOGL LOUISE M, 6044
650 : ANDERSEN P KENT SHARON L, 648
651 : JENNI DONALD F, 268
652 : STEWART SANDRA JOHNSON LIFE ES, 70
653 : HERTEL KOLY J TOBY K, 160
654 : JENNI DONALD FRED ESTHER, 252
655 : MCLENDON FAMILY REVOCABLE TRUS, 203
656 : MIKKELSEN JAMES RACHAEL, 1409
657 : VISSCHER SARALEE N TRUSTEE, 4398
658 : JOHNSON LANCE P MARLENE F, 210
659 : HELM DOYLE L CAROLE M, 63
660 : HAYS JOHN T SANDRA BECK, 271
661 : CLEGG GEORGE, 401
662 : DUMONT ENTERPRISES INC, 519
663 : AZNOE RICHARD A VICKI R, 284
664 : BALDWIN LUTHER W ELLEN J, 87
665 : HENEHAN MAUREEN M, 264
666 : BALDWIN ROY D SHARON P TRUST, 219
667 : WOODWARD LEE A MARY KATHLEEN, 321
668 : GRAY EDWARD BETTY J ET AL, 251
669 : ARNESON ALICE J, 1953
670 : HELM JAMES S, 83
671 : AOC LLP, 94
672 : RICKL MATTHEW, 299
673 : QUINN RITA, 88
674 : MORRISON JAMES C, 206
675 : STEWART SANDRA JOHNSON, 1005
676 : PETERSEN GERALD R, 450
677 : LARSON CARLA M JIMMY LEE, 966
678 : ROSS CHERIE LEE PARKHURST MA, 802
679 : TAYLOR DONALD L PAULINE A: K, 804
680 : SPIKA THOMAS J CAROL M, 999
681 : VAN HORN KIRBY A TRUSTEE, 1128
682 : ASHWORTH MARY, 160
683 : BARTA ROBERT H ROSEMARIE M, 1222
684 : BUCSIS RICHARD MARY ANN, 63
685 : FUSELIER CHARLES RAY MARILYN, 83
686 : FALLON RANCH MONTANA LLC, 110
687 : LONG BRUCE W SERITA S TRUSTE, 167
688 : CLEGG HELEN H, 54
689 : JENNI DONALD F NANCY L, 126
690 : HYNEK GERARD G JUDITH A TRUS, 66
691 : NESSELHUFF JOHN W MARJORIE G, 951
692 : DNK CATTLE LP, 5099
693 : SMITH PETER R, 82
694 : LOHMULLER RICHARD SCOTT, 45
695 : HORACEK DANIEL J SALLY, 83
696 : MURDOCK ED, 98
697 : JENNI ESTHER V, 337
698 : FRASER MICHAEL S DONNA, 51
699 : HARVEY MICHAEL J ETAL, 96
700 : MCCLURE DAVID L CAROLINE JOY, 693
701 : SPRING CREEK HUTTERIAN SOCIETY, 16093
702 : MAJERUS FAMILY TRUST, 1780
703 : RICKERT KENNETH E BERNADETTE, 622
704 : FRADLEY HARRY E III BARBARA, 664
705 : HRUSKA RUDOLPH ANTHONY, 810
706 : QUIGLEY-BEE LLC, 42
707 : LINHART LISA JEAN, 169
708 : KOLARIK GEORGETTE M, 44
709 : HARNEY MICHAEL J ET AL, 141
710 : WILSON GEORGE T LAVONNE, 3916
711 : HARNEY MICHAEL J, 321
712 : VONBERGEN G F, 974
713 : CHAPMAN ROBERT C LINDA J, 132
714 : OSBORNE MARGARET CLAIRE ET AL, 884
715 : FITZGERALD JAMES C JANICE M, 335
716 : BLEEKER ROY WESLEY TRUSTEE, 436
717 : WEIDNER SAMUEL V, 537
718 : HUFFMAN NOLAN, 42
719 : BALSTER STEVEN W SHIRLEY F, 91
720 : STILSON DANIEL G SHERRY L, 1083
721 : JENNI DONALD FRED, 479
722 : NICHOLSON DAVID M TRUSTEE, 167
723 : TAYLOR DONALD L PAULINE A, 884
724 : KYNETT MARY GAYLE, 517
725 : ABBOTT DARRELL E, 611
726 : MATHISON MARVIN L INDIVIDUALLY, 83
727 : LONG FAMILY TRST CREDIT SHELTE, 276
728 : BALSTER SHIRLEY STEVEN, 112
729 : RICE KENNETH J FAITH D, 261
730 : VON BERGEN WILLIAM LOIS, 261
731 : RAMSEY GARY SHARON, 42
732 : BALSTER SHIRLEY F STEVEN W, 917
733 : JANES ROSE M INTER VIVOS TRUST, 321
734 : KNEPPER DANIEL G DEBORAH H, 575
735 : TAYLOR EMILY M, 1295
736 : STILLMAN JAMES A JULIA A, 149
737 : KYNETT WADE A, 161
738 : BREVIG CLARK GAIL, 2749
739 : KOCH RICHARD R ROSEMARY L, 3158
740 : THIELMANN GEORGE R EVA A, 1109
741 : MEADOW BROOK LLP, 493
742 : EDWARDS JON NANCY BEAL, 42
743 : BROWN CHARLES R CAROL A, 68
744 : ROGGE CLARENCE W ET AL, 161
745 : JENNI FLOYD P REBECCA E, 1774
746 : CERVENKA KENNETH G TRUSTEE N, 847
747 : HARNEY LINDA L, 479
748 : GAUSS EUGENE R JR, 152
749 : VON BERGEN WILLIAM R LOIS M, 1040
750 : BRADY FRANK JAMES JR, 240
751 : DESCHEEMAEKER HEREFORDS, 6506
752 : SPOJA WILLIAM A JR MARY HELE, 830
753 : BARRICK DARRELL M VEDA E JTW, 617
754 : CENTRAL MONTANA SHOOTING COMPL, 160
755 : WEEDEN MONTE JULIE, 647
756 : STEELE ARCHIE F III DENISE, 94
757 : TUSS ROBIN JOY, 161
758 : PENNELL DONN F DIANA M, 160
759 : WRIGHT JACK F E ARLENE, 556
760 : BUTCHER EMMET DARLENE TRUST, 1596
761 : DAVIS GEORGIA PATRICIA, 607
762 : LEININGER DAVID J ANNE L, 1190
763 : BARTOLO MARY E TRUSTEE, 320
764 : JENNIE GARY D KATHRYN K, 400
765 : COONEY LAURIANN M ET AL, 132
766 : DESCHEEMAEKER SCOTT I NANCY, 322
767 : HICKEY RANCH INC, 792
768 : DESCHEEMAEKER DENNIS C KRIST, 161
769 : MILLER FARMS LLC, 601
770 : HENDERSON JAMES J, 73
771 : BECK NETA L ETAL, 240
772 : GRAVES SHARON A L.E., 240
773 : KYNETT WADE A MARY B, 480
774 : TRESCH JULIUS R IRREVOCABLE LI, 214
775 : GREEN NEVA M, 80
776 : DUFFY RUSSELL G DELILAH, 4031
777 : PESTER BRUCE R MELINDA M, 309
778 : CENTRAL MONTANA STOCKYARDS, 809
779 : WHITCRAFT JEFFERY L, 147
780 : HAGESTAD BLAINE, 2530
781 : VONBERGEN WILLIAM R LOIS M, 199
782 : ERICKSON RAYMOND G PATTY, 50
783 : HENDERSON JANETTE F JAMES J, 2396
784 : WELSH SCOTT P TAMARA M, 82
785 : ROYCE CAROL ET AL, 188
786 : MAJERUS EDWARD J DOROTHY J T, 1790
787 : WILSON HAROLD E, 160
788 : LITTLE MICHAEL R JEAN A, 41
789 : GOTTARDI HENRY A SHARON E, 61
790 : SACKETT JOHN NANCY J, 319
791 : JUDITH SHADOWS GOLF COURSE INC, 316
792 : FITZGERALD CRAIG JAMES C JTR, 80
793 : STARK RICHARD, 1041
794 : KRUSE NORMA LEE ETAL, 148
795 : BISHOP BETTY JO, 240
796 : ROBERTS VICTOR L JILL, 493
797 : MORRIS JOHN F SUSAN J, 1495
798 : MACHLER MARY B HAL W, 1196
799 : MURDOCK EDWARD L, 697
800 : LEININGER WAYNE C DANA L, 319
801 : T J BUTCHER FARMS LLC, 1211
802 : SNOWY MOUNTAIN VENTURES LLC, 103
803 : WEIBERT RANCH LLC, 249
804 : TURK HENRY V ETAL, 61
805 : JACKSON MELVILLE J, 168
806 : VONBERGEN BRUCE A, 638
807 : TILZEY LOIS J, 464
808 : KOCH RAYMOND J, 712
809 : MORRIS JOHN SUSAN, 239
810 : BERGER WILLIAM E TERRY L, 99
811 : JEWELL JOHN S GEORG ANN, 80
812 : NEVITT FARMS LLLP, 1885
813 : JENNI MARY C SUSAN, 54
814 : WESSELMANN RODNEY J VICKIE, 54
815 : WALTERS RONALD J, 645
816 : JACKSON JAMES M HELEN M TRUS, 1381
817 : LINHART LORRAINE TODD, 319
818 : SANDSTROM DENISE M, 160
819 : MACHLER D MARK, 49
820 : TODD EMMA E, 814
821 : ROBINSON DENNIS LINDA, 51
822 : WICKENS SHARON ARNTZEN JAMES, 74
823 : MOODY WELDON E MAJORIE K, 122
824 : BGH LLP, 160
825 : MINTYALA MARVIN E SANDRA P, 49
826 : BRIDGEFORD JOSEPH R, 80
827 : KRUCKENBERG ROGER DEAN CO-TRUS, 478
828 : LEMMON ROGER H SLIM KIM K, 41
829 : BISHOP BETTY JOY, 280
830 : TUDOR DANIEL A MELISSA M, 80
831 : MORRIS SUSAN J JOHN F, 80
832 : ERNST CALLIE W, 1842
833 : BOYCE MARTHA ET AL, 82
834 : WALTERS RONALD J ET AL, 394
835 : 'BURLEIGH''S ANGUS RANCH INC', 4196
836 : CLOSE DAN V LINDA, 54
837 : 'BURLEIGH''S ANGUS RANCH INC', 416
838 : DEBUFF MARVIN L CHARLOTTE, 81
839 : MOODY WELDON E MARJORIE K, 49
840 : BOURKE MICHAEL R, 641
841 : HEATH PROPERTIES LLC, 207
842 : SPRATT WILLIAM C CHERYL A, 720
843 : ARNESON ALICE J, 166
844 : LINDSTRAND JANE S, 41
845 : HERDER HEIDI, 686
846 : BARNES BETTY JO TRUSTEE, 638
847 : HUDSON MARY ROBERT DONALD, 477
848 : ANTONICH MATT J BONNIE L, 41
849 : KARINEN CHARLES L SALLIE E, 44
850 : CENTRAL MONTANA FOUNDATION, 461
851 : BOYCE INC, 3859
852 : KABRICH DONNA, 124
853 : APEDAILE CAROLE L, 683
854 : MALONEY ESTHER SWANBY CAROL, 320
855 : JACKSON JOHN A ET AL, 213
856 : NEVIN J RICHARD, 41
857 : HENDERSON JAY BETH, 886
858 : LUND RONALD H RITA P, 83
859 : B-B RANCH LLC, 479
860 : CARLSON FLOYD J, 68
861 : BROTTEM EULA, 554
862 : STONEWOOD ESTATES LLC, 60
863 : WEEDEN MONTE, 64
864 : CHALMERS JAMES A II JOSEPHIN, 144
865 : BUTLER DUANE T MARY A, 3887
866 : VESTAL ELENA L VESTAL STACEY, 234
867 : METCALFE STEPHEN E, 66
868 : GROVE STEVEN E, 147
869 : ZELLICK JAMES S(AKA JAMES) SU, 41
870 : SIMAC JAMES, 1129
871 : MACK ANNA MARIE EDWARD E, 282
872 : CECRLE DALE K CYNTHIA T, 468
873 : MARTIN CLINTON H SHARON E, 159
874 : BOETTGER SONS, 1025
875 : GUINN CHARLIE G, 76
876 : MALONEY ESTHER, 148
877 : BOOTSTRAP INVESTMENTS LLC ET A, 158
878 : PAR 5 INC, 52
879 : LEWISTOWN LODGE 456 OF THE, 136
880 : ZELLICK JAMES S SUSAN, 165
881 : GRAVES SHARON A L.E. 1/2 INT, 50
882 : ZELLICK JAMES S(AKA JAMES) S, 372
883 : JENNI FLOYD P REBECCA, 320
884 : TUSS BRETT J ANN MARIE, 1615
885 : WICHMAN ELSIE THELMA M, 336
886 : VONBERGEN WILLIAM, 556
887 : NELSON WENDY, 240
888 : VESTAL ELENA L STACEY, 800
889 : BIGLEN RONALD T DOREEN L, 42
890 : BUTLER GARY D ET AL, 211
891 : UNITED GRAIN CORP, 164
892 : WATSON ROBERT O, 485
893 : HERDER ROLF, 815
894 : DEMARS DUANE L, 1000
895 : HUGHES LANCE V AMY A, 70
896 : TAYLOR LAND LIVESTOCK CO LLC, 1429
897 : LOEFFELBEIN HELEN E LJEAN, 609
898 : GOODAN WILLARD B PATRICIA N, 439
899 : JENNI GARY DALE KATHRYN K, 811
900 : DESCHLAND INC, 7264
901 : BUTCHER EMMET A DARLENE P CO, 643
902 : ZELLICK JAMES S AKA JAMES SU, 42
903 : TROTH MAXINE TRUST, 924
904 : SWANZ RICHARD H JOYCE, 127
905 : ZINNECKER D N, 559
906 : PEKKALA CARL A MARY J TRUSTE, 321
907 : ACOSTA YOLANDA INTERVIVOS REVO, 159
908 : SIMAC JAMES R, 712
909 : KAUFMAN GORDAN LEO IRENE KAY, 233
910 : COMES CLARENCE J MARY LEE, 2365
911 : WEEDEN MONTE K JULIE, 46
912 : LEARY PATRICK W MARION J, 42
913 : COMBELLICK STEPHEN B, 1101
914 : VESTAL STACEY ETAL, 160
915 : WATSON LTD PARTNERSHIP ETAL, 80
916 : OTIS MAXINE, 80
917 : SMITH GLEN J, 63
918 : SANDSTROM DENISE WAYNE, 343
919 : GROVE EARL R, 171
920 : BUTLER BILLY D TOMMY D, 483
921 : HARGROVE EARL W, 240
922 : STROUF RICHARD E LEONA M, 804
923 : SASS LAND LLC, 345
924 : NESSELHUFF JOHN W/MARJORIE A, 518
925 : WILLSON GUY M, 558
926 : MCMILLAN THOMAS F, 160
927 : TIMPANO EDWARD J JANE ANN, 42
928 : SEILSTAD MARGARET JACKSON TRE, 1195
929 : BOYCE BILL D AKA WILLIAM D, 196
930 : KOERTH SHARON JOHN ET AL, 171
931 : BARRICK SHIRLEY M, 1411
932 : FLAMENT DOUGLAS P JILL A, 76
933 : GILLETT FREDERICK H GLENA M, 692
934 : DUBOIS LEE LLC, 1924
935 : WICHMAN KACEY J, 600
936 : MARTIN WAYNE A CHERELEE A, 719
937 : PINE PEAK, 322
938 : MORDO RANCH DEVELOPMENT COMP, 5546
939 : WEINHEIMER CLARENCE J, 1034
940 : NATIONAL BIG SKY-A NEVADA CORP, 76
941 : CONNERS KEVIN C, 41
942 : RUST KIMBERLY S JESSE M, 82
943 : LORD RANCH CO, 1224
944 : WATSON LIMITED PARTNERSHIP, 3276
945 : SACKETT JOHN W NANCY J, 1165
946 : WICHMAN SCOTT ANTHONY, 565
947 : AYERS RANCH COLONY, 317
948 : WEIBERT FARMS LLC, 1154
949 : PANGBURN JOHN E JEANENE, 52
950 : POSPISIL GEORGE, 160
951 : YAEGER ROBERT R ET AL, 190
952 : BLANKS MICHAEL JANET, 41
953 : TUSS GARY, 81
954 : THOMAS DAVID C BARBARA D, 50
955 : WESTHOFF FRANCIS O JR SUZANN, 55
956 : SWANZ RICHARD H JOYCE M, 80
957 : DEICHMANN DANIEL A MARILYN M, 542
958 : ZINNECKER D N BARBARA LEE, 678
959 : POSPISIL GEORGE K, 680
960 : WEINHEIMER RANCH INC, 1642
961 : LEININGERS INC, 55
962 : KING COLONY RANCH, 6972
963 : CERVENKA LORRAINE M, 873
964 : IRISH ALDEN R PATRICIA A, 139
965 : ZINNECKER BARBARA LEE, 560
966 : COX RANCH LLC, 1038
967 : NESSELHUF JOHN W MARJORIE A, 200
968 : WICHMAN JUSTIN CARMEN J, 160
969 : KOVACICH DONALD M, 203
970 : BONAR THOMAS C JOYCE E, 54
971 : KOVACICH MARIE E, 695
972 : YAEGER CHARLES F ET AL, 7861
973 : WESTHOFF DALE EDWARD, 44
974 : VAN DER HAGEN KENNETH J TRUST, 323
975 : DUNLAP DEAN J TRUSTEE, 281
976 : MOE THOMAS C ELLEN R REVOCAB, 665
977 : KACHMOR RANCH ONE LLC, 858
978 : MCMILLAN ANGUS, 1640
979 : BROWN ROGER L CHESTER D, 254
980 : IRISH ANNA M ET AL, 473
981 : ECKER PETER J BARBARA J, 56
982 : HAMILTON GEORGE S, 237
983 : BOWEN LLOYD T PAMELA J, 175
984 : AMUNRUD MARK L DEBRA A, 162
985 : BARRICK DARRELL M ETAL, 66
986 : CONROY KEITH M, 54
987 : STEVENSON CLINTON W ADANA M, 756
988 : IRISH THEODORE D JANET L, 47
989 : HARGROVE EARL W ERNESTINA P, 678
990 : HARDWIG LARRY DENICE, 191
991 : WICHMAN HERBERT J NANCY JO, 239
992 : WICHMAN ROBERT JOSEPH VESTA, 1861
993 : WHITTLE JOAN M TRUSTEE, 187
994 : WICKENS DARLA A THOMAS J, 67
995 : STEFFENHAGEN JANE MARY TRUSTEE, 921
996 : ISACKSON JENNILOU EMERSON, 42
997 : TUSS C ARLEIGH, 62
998 : TUSS DOROTHY C, 62
999 : MIKKELSEN JAMES M RACHEL M, 1824
1000 : STEVENSON DOUGLAS E SHARON M, 3779
1001 : THOMAS E DONNALL JR LORI K, 136
1002 : OLSEN R TODD CONNIE J, 984
1003 : ROBERTSON RICHARD A VIKKI L, 956
1004 : GEARHART ROBERT L GLADYS L, 643
1005 : KOLAR VIKTOR ETAL, 154
1006 : DOUBLE AA CORP, 96
1007 : MILLER RICHARD T KAREN J TRU, 459
1008 : COMES CLARENCE J MARY LEE, 326
1009 : DE WITTE AUDREY B A/K/A McCLUR, 43
1010 : TURNER JAMES H JOYCE A, 2575
1011 : BEERS KENT JULIE, 741
1012 : STEVENSON MARIAN, 2289
1013 : MILNE LENORE LYNN, 320
1014 : VIERTEL SAMUEL RANCH LLC, 642
1015 : WILLSON GUY M JOAN S, 663
1016 : WILLSON GUY, 340
1017 : CKW INC, 1031
1018 : WICHMAN ALLEN C, 160
1019 : MCMILLAN THOMAS F VIRGINIA M, 1522
1020 : COREY KEN LAVON, 105
1022 : WEICHEL PATRICK T POLLY D E, 193
1023 : COMES KEVAN DEAN, 389
1024 : COWEN WILLIAM W, 58
1025 : THOMPSON FRANK R MD, 123
1026 : WATSON ROBERT O (LIFE ESTATE 1, 789
1027 : B-B LWT LLC, 1107
1028 : HAACK E MARLENE, 120
1029 : JONES MARIE L, 553
1030 : MACHLER PATRICIA M RLE, 319
1031 : OTTEN MICHAEL J KELLI S, 255
1032 : GIES KARL A, 52
1033 : COMES DEAN M JULIE B N, 52
1034 : MILLER THOMAS E, 258
1035 : MILLER DOUGLAS M, 315
1036 : THOMAS CHARLES S KAREN L, 222
1037 : CARR CLINT VALERIE, 160
1038 : CARR CLINTON E VALERIE S, 80
1039 : GROVE GREGORY E KAREN M, 567
1040 : BASIN ANGUS RANCH, 1550
1041 : BASIN ANGUS RANCH, INC, 200
1042 : SIMPSON JERROLD L KATHLEEN G, 160
1043 : LAMB EDWARD C THELMA JOANNE, 160
1044 : MOE THOMAS C ELLEN RAE REVOC, 1164
1045 : BEHLING JANE (STEFFENHAGEN), 161
1046 : OTTEN JOHN M NORMA G, 1370
1047 : REAM KEITH, 46
1048 : PETERSCHICK JEROME B DOUGLAS, 251
1049 : SMITH ROBERT T ALICE M, 573
1050 : ADKINS CAREY P CHRISTINE E, 48
1051 : STALMASTER RAYMOND M JANICE, 124
1052 : FOREMAN CLIFFORD CATHERINE, 221
1053 : MOE DAVID J BARBARA R, 275
1054 : CARR VALERIE STEVENSON CLINT, 416
1055 : MESSINA MARY TRUSTEE, 267
1056 : SMITH ROBERT T ALICE M, 161
1057 : TRESCH PATRICIA A, 664
1058 : WICHMAN EDWARD A, 1334
1059 : DUBOIS LEE LLP, 52
1060 : HOGE JUDITH F, 78
1061 : THOMAS WILLIAM G JANET M TRU, 50
1062 : HAYWARD GARY SHIRLEY, 142
1063 : MILLER TERENCE A, 81
1064 : BASSETT CHARLES G PEGGY L, 99
1065 : SIMPSON JOSEPH R ELIZABETH R, 1589
1066 : LONG LAND LIVESTOCK INC, 2371
1067 : WILSON DAVID, 47
1068 : GREGORY MYRON C JANE, 88
1069 : REESOR STEVEN M, 43
1070 : HILL DEBORAH, 75
1071 : SOUTHWORTH JAMES W PATRICE M, 48
1072 : WICHMAN SCOTT A, 49