Private Land Ownership Identification

GLENDIVE - (47104a)

Montana Department of Fish, Wildlife & Parks

MONTANA Natural Resource Information System
Montana State Library – 1515 East 6th Avenue
Helena, Montana – (406) 444-5357

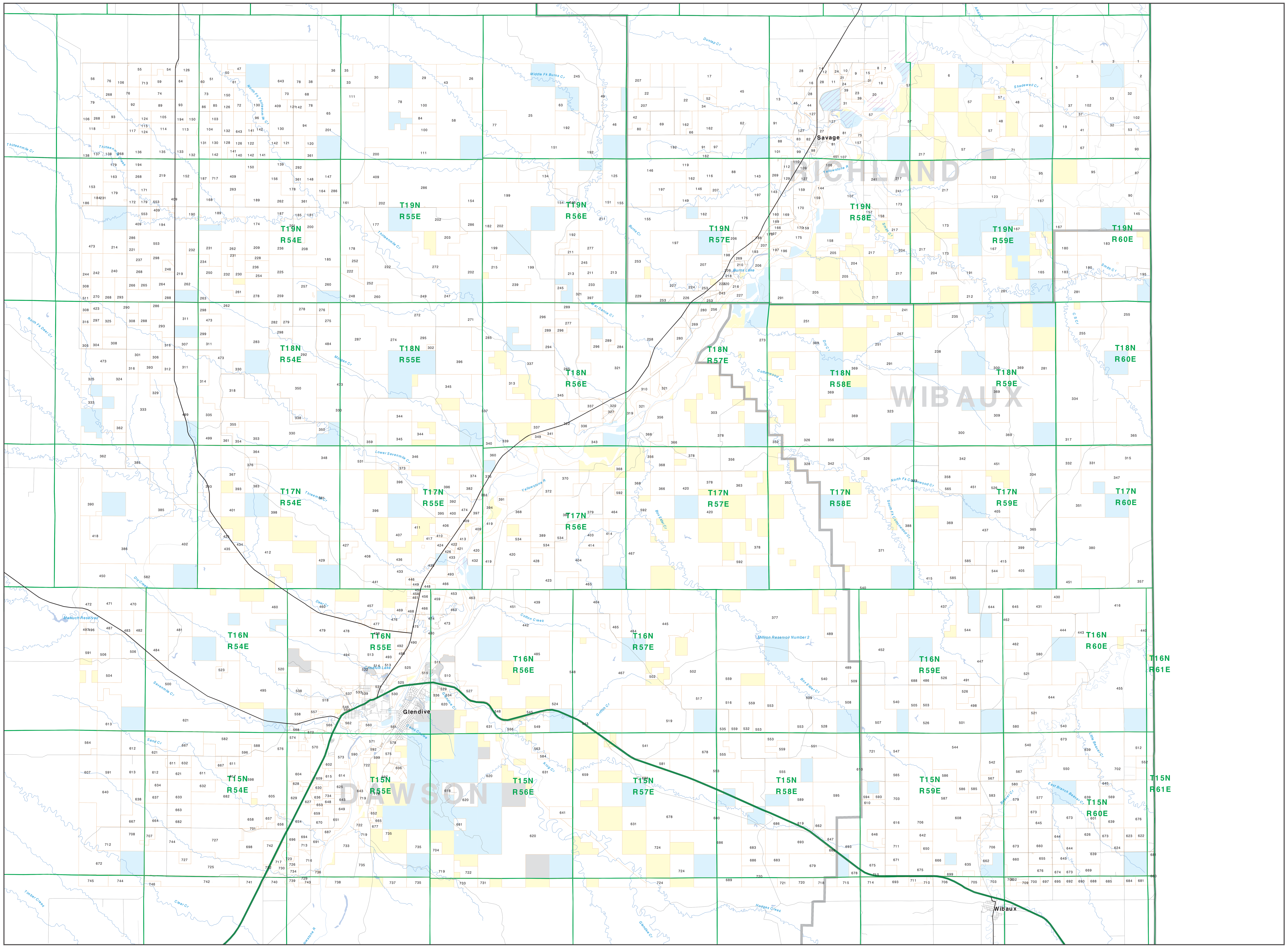

0 1 2 3 4 5 6 7 8 9 10
Scale of Miles

Private		State Lands		Road	
Forest Service		Local Govt		Primitive Road	
Bureau of Land Management		Native American		River	
National Park Service		MFWP - WMA		Stream/Creek	
Other Federal Land		Lake/Reservoir		Intermittent Creek	
Fish and Wildlife Service		Interstate		Township	
		Secondary Highway		County Border	
		Highway		Fish Wildlife & Parks Wildlife Management Area	

NOTES:
Not all legend items may appear on this map.
Features shown on this map do not imply public access to any lands.
The land status data displayed on this map may not be complete and may contain errors in boundary locations and/or coding.

DISCLAIMERS:
The MT Natural Heritage Program, MT State Library, MT Dept. of Administration and MT Dept. of Revenue make no representations or warranties whatsoever with respect to the accuracy or completeness of the data contained in these maps and assumes no responsibility for the suitability of these data for a particular purpose. These agencies will not be liable for any damages incurred as a result of errors displayed here. The ownership boundaries displayed on this map are not based on land survey data and are not a substitute for property surveys. This map displays public and private land ownership information derived from several sources and continues to be corrected and updated.

SOURCES / ACKNOWLEDGEMENTS

This map was produced as a joint effort between the MT Dept. of Fish, Wildlife, and Parks (FWP) and the Montana Natural Resource Information System (NRIS) of the MT State Library, in response to Montana Code Annotated 87-3-308, which directs the FWP to '...work cooperatively with all state and federal land management agencies... to develop accurate land ownership maps... in the State'.

The public land data is from the MT Natural Heritage Program land stewardship data collection. Much of this data was originally digitized by the Bureau of Land Management (BLM) from 1:100,000 scale BLM Surface Management Status maps. Additional information, corrections and updates (especially for tribal lands and private lands) were added by the University of Montana, wildlife Spatial Analysis Unit, during 1996-1998. Since 1998, the Montana Natural Heritage Program has made numerous updates and corrections (especially for state trust lands, Montana Fish, wildlife & Park areas, US Fish & Wildlife Service areas, and conservation easements). These edits are based on data supplied by the various public agencies and land trusts, and have not been verified against county or Montana Department of Revenue records.

The private land data were developed for the Montana Cadastral Database Project. These data are provided through a cooperative effort between the Montana Department of Administration (DOA), the Montana Department of Revenue (DOR), other state agencies, local, governments, USDI BLM and private enterprise. Lands depicted on this map represent single ownership of contiguous parcels that are at least 40 acres in size. The DOA maintains the GIS cadastral layer and the DOR maintains the private ownership information.

The base scale for the public ownership data is 1:100,000, though many of the recent edits incorporate data digitized from 1:24,000 scale maps or survey data. Private ownership data is accurate to scales of 1:24000 or smaller.

USGS 100,000 Scale Quadrangle Index

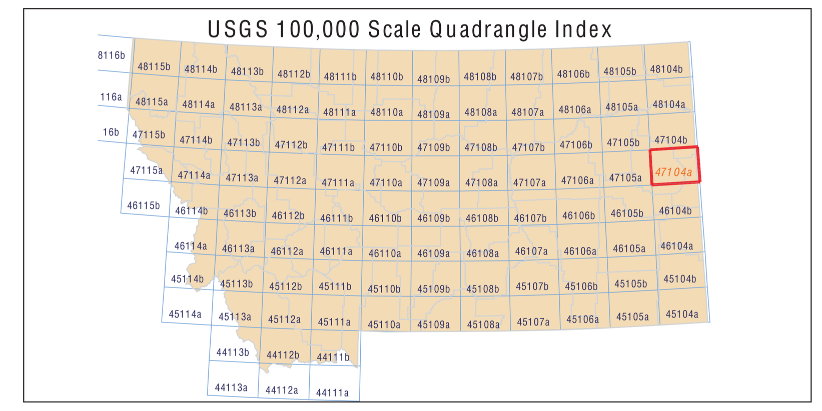

NRIS Map Number 10FWP0002

Parcel Num: Owner Name, Total Acres

1 : LAUMEYER KATHLEEEN, 62
2 : NERMYR GLENN ETAL, 1060
3 : BUXBAUM GILDA, 1217
4 : IVERSEN R C CECILIA B, 1334
5 : BUXBAUM VICTOR INC, 273
6 : LELAND JOE K, 751
7 : JONSSON KJELD B, 92
8 : HAGLER BARB, 140
9 : HAGLER JOANNE E, 217
10 : PUST DOUGLAS W KATHY, 154
11 : PETERSON, GENE V., 230
12 : PUST DOUGLAS, 85
13 : SEEVE GRAIG R DONNA M, 1530
14 : PUST FAMILY TRUST, 46
15 : RICE PARK O, 119
16 : PUST STEPHEN, 164
17 : JORGENSEN JONALD A DEANNA L, 624
18 : HAGLER BARBARA C, 187
19 : VITT CYNTHIA, 910
20 : HAGLER DONALD JOAN, 464
21 : ALMOND JOHN TRUSTEE, 41
22 : LANGE ROBERT INC, 2074
23 : HAGLER JOANNE, 226
24 : PRICE HARLAN DALE SUSAN K, 156
25 : DYNNESON SHERMAN MARLYS TIC, 4773
26 : MURRAY MARVIN L, 944
27 : CONRADSEN NIELS ETUX, 513
28 : CONRADSEN BROS, 771
29 : STORM HOMESTEAD LLC, 648
30 : KLEMPEL FRANK INC, 675
31 : HAGLER LELAND GLENN, 329
32 : WHITED RONALD FLOYD SHARON, 957
33 : SENNER GRAIN INC, 790
34 : WESTMORELAND SAVAGE CORP, 468
35 : GOOSEN BRENT A, 160
36 : KNOPH ELMA P, 320
37 : IVERSEN R C CECELIA, 378
38 : PETERSON LOIS CLARE, 320
39 : JORGENSEN DAVID O LANETTE, 155
40 : IVERSEN ROBERT E CATHERINE J, 656
41 : SIDNEY OIL COMPANY INC, 262
42 : BERGSTEDT CLIFFORD LINDA, 593
43 : DANSKIN ROBERT E ALICE J-TRU, 320
44 : VERHASSELT RICHARD, 285
45 : SEEVE CRAIG DONNA, 2583
46 : ERNSTER ROBERT CRAIG, 1139
47 : HUFFMAN NANCY A, 160
48 : LELAND JOE, 2178
49 : ERNSTER ROBERT PENNY, 111
50 : SCHIPMAN LINDA M, 160
51 : GOOSEN BRENT, 551
52 : MONTANA DAKOTA UTILITIES, 104
53 : WHITED RONALD F SHARON, 961
54 : SAWATZKY DELPHIA TRUSTEE, 280
55 : WHITMER KENNETH H TRUST, 479
56 : ROTH C J INC, 563
57 : DAVIS TRUST DALE H, 5329
58 : ALLARD RALPH, 4387
59 : SENNER RODNEY JACQUELINE, 360
60 : SCHULTZ GERALD C CORI L, 57
61 : SENNER RODNEY O, 320
62 : JORGENSEN DAVID O LANETTE L, 960
63 : BLANKENSHIP WILLIAM R KATHRY, 160
64 : SENNER RODNEY O JACQUELINE S, 160
65 : TRIPLE S INC, 959
66 : WCCO-KRC ACQUISTITION CORP, 200
67 : SIDNEY OIL CO, 320
68 : SOUTH VALLEY PETERSON, LLC, 320
69 : LANGE ROBERT I NESHA A, 669
70 : EGGUM DEANNA K, 160
71 : DAVIS PATRICIA L, 1703
72 : PDC TRUST, 320
73 : SENNER INC, 305
74 : FULTON MONTE F RANETTA, 480
75 : FRANZEN CLIFFORD E, 57
76 : HRUBES DAVID W JANICE L, 640
77 : DYNNESON SHERMAN MARLYS, 637
78 : Z S ENTERPRISES INC, 1199
79 : NELSON MYRTLE C, 719
80 : BASTA JAMES A CATHERINE, 254
81 : QUINNELL SHARON J, SANDRA J, 332
82 : BUXBAUM EDWARD ETAL, 101
83 : BARONE A J ELAINE M, 128
84 : CHREST KENNETH R HELEN R, 320
85 : WILL JOAN M, 160
86 : WHITMER TED A SON INC, 145
87 : BERZEL JOSEPH M KATHLEEN J, 696
88 : BOSSHARD LAZY NINE ENTERPRISES, 1599
89 : SENNER JACQUELINE S, 480
90 : BERZEL JOE INC, 3925
91 : LER MATT DAVID, 1319
92 : DECKERT STEVE S, 160
93 : STARR ELLEN LORRAINE, 959
94 : LEAR DONALD DUANE SHARON A, 640
95 : SIDNEY OIL CO INC, 3192
96 : TRIPLE N INC A MT CORP, 320
97 : SEARER ROBERT, 161
98 : SCHMIERER LEE ROY CHARITY N, 67
99 : SCHMIERER DENNIS D KAREN J, 179
100 : HAFELE TROY, 960
101 : SCHMIERER DENNIS KAREN J, 290
102 : ULLMAN DUANE, 1944
103 : BOESE CEDRIC PEGGY, 160
104 : M B SENNER INC, 452
105 : BOWLDS STEVEN F, 320
106 : WHITMER GILBERT N, 444
107 : REDMAN DORIS A, 2897
108 : REDMAN DORIS, 94
109 : SCHMIERER LEE ROY CHARITY, 221
110 : SCHMIERER GOTTLIEB IRENE, 87
111 : GREIMAN BERNIE BRUCE CYNTHIA, 1259
112 : SCHMIERER DENNIS ETUX ETAL, 160
113 : HOOPES RAYMOND E, 299
114 : SCHULTZ ARNOLD CYNTHIA, 319
115 : FRAILEY PATRICIA G ETAL, 80
116 : ETZEL LADONNA, 645
117 : STOBER GEORGE L TRUST ET AL, 160
118 : J D COLTER INC, 560
119 : CHRISTENSEN DONA NEWKIRK ETAL, 325
120 : KAUFFMAN ANNA, 160
121 : TRIPLE N INC A MT CORPORATION, 240
122 : BOESE NORMAN E, 160
123 : PETERSON DALE K, 2076
124 : STOBER GEORGE L IRENE M TRUS, 240
125 : BASTA JAMES A, 644
126 : CONNER BETH I TRUSTEE ETAL, 799
127 : CONRADSEN BROTHERS INC, 654
128 : TIESEN DELPHIE A, 240
129 : IVERSEN MARLOW CL, 159
130 : HOSTETLER LARRY CYNTHIA J, 1439
131 : SENNER M B INC, 147
132 : WHITMER SON INC, 638
133 : SMITH BRUCE A ELECIA C, 314
134 : STURGIS RODNEY L, 324
135 : LINDQUIST JAMES D SHARON, 639
136 : POWELL SHIRLEY, 640
137 : STEFFEN JOHN W CLARENCE A, 320
138 : STEFFEN CLARENCE A, 561
139 : BOESE PATRICIA A - RLE, 640
140 : BOESE PATRICIA ANN, 160
141 : HELLESVIG BEVERLY K, 480
142 : HOSTETLER LARRY J CYNTHIA J, 879
143 : OLIVER STEPHEN R MELANIE J, 867
144 : REDMAN KENNETH J KWIN A REDM, 69
145 : FOLKVORD ROSS T, 338
146 : BASTA TODD J DEBI K, 3004
147 : NEELY BURRELL BONNIE, 640
148 : GREIMAN BERNIE B, 320
149 : ETZEL CARL JR MARY LOU, 490
150 : BOESE DOROTHY M BOESE CEDRIC, 799
151 : ALLARD EUGENE PAUL RICHARD L, 3272
152 : WHITMER DIXIE A TRUST, 918
153 : BOGAR CALVIN J JOANNE C, 844
154 : STURGIS RODNEY L CAROLYN G, 864
155 : BASTA RANCHES, 2428
156 : STOBER GEORGE L TRUST, 160
157 : B D PLAYGROUND LLC, 296
158 : HART FAMILY TRUST, 1961
159 : TOMBRES INC, 907
160 : CARTER GARRICK, 139
161 : MULLET MICHAEL DEAN, 320
162 : ETZEL NORMA, 1404
163 : LAISY SHIRLEY A, 312
164 : BORNTRAGER WALTER LINDA, 160
165 : MCMILLEN KYLE D KAREN M, 961
166 : BADT ROBERT J, 206
167 : BALDUCKI DAVID A BENJAMIN A, 1882
168 : HANSEN MARIE K, 614
169 : BADT FAMILY TRUST, 219
170 : HERIGSTAD RANCH INC, 549
171 : BAILEY ANITA K, 160
172 : WILKEN ERNEST TRUSTEE, 319
173 : DYNNESON SHERMAN M, 2248
174 : CRISAFULLI ARLENE G, 934
175 : ARICULTURAL ENTERPRISES LLC, 523
176 : AGRICULTURAL ENTERPRISES LLC, 2453
177 : OLSON DALE, 639
178 : BORNTRAGER WALTER INC, 1757
179 : RAISL JOE J TESTAMENTARY TRUST, 1114
180 : SKAAR EDWARD A TARA ANN, 1187
181 : UNRUH DOUGLAS CONNIE, 160
182 : MULLENDORE DONALD D, 156
183 : SKAAR ROSALIA B, 4506
184 : BOJE GARY A VICKIE R, 80
185 : DIETZ FARM LLC, 2239
186 : BIG Z RANCH INC, 123
187 : SCARPHOLT ERIK E KATHLEEN M, 920
188 : OLMSTEAD ARTHUR R BARBARA D, 43
189 : SENNER WALTER R JOAN E, 1726
190 : WHITMER DIXIE A TRUST, 160
191 : SMART IONE, 640
192 : VAIRA EDWARD, 3153
193 : STEFFEN JAMES F TERRY M, 141
194 : HERMAN ELDA COLLETTE, 994
195 : METCALF JOYCE I, 153
196 : KESSLER ALLEN W, 132
197 : BASTA RANCHES INC, 4438
198 : STEFFEN TERRY M, 154
199 : STAR BAR RANCH A CORPORATION, 8454
200 : DAVIS CECELIA ANN, 480
201 : UNRUH DOUGLAS D, 799
202 : TWEDT JOHN W-TRUSTEE, 3307
203 : TWEDT DENNIS L, 506
204 : DAVIS WILLIAM D JENNIFER, 2315
205 : HANSEN ESTHER E TRUST, 2367
206 : BARONE RANCH INC, 911
207 : LANGE ROBERT L NESHA A, 2840
208 : MULLET D B INC, 479
209 : OLSON LLOYD E JOANN, 639
210 : MICHELETTO PATRICK PATTY, 72
211 : JARVIS JANE MARIE, 3307
212 : M LAZY HEART RANCH, 1000
213 : BUXBAUM ADAM SONS INC, 1057
214 : KUNTZ SHIRLEY A, 639
215 : TWEDT JOHN W--TRUSTEE, 559
216 : PREVOST ELWIN L ALICE F, 209
217 : DAVIS WILLIAM D, 6668
218 : MAVITY CODY J KATHY A, 76
219 : WALKER E E INC, 1277
220 : BASTA TODD DEBI K, 136
221 : OELLERMANN LAVERNE LIFE ESTA, 160
222 : CARSON GEORGE R, 3555
223 : JOHNSON DUANE L SPENCER JOAN, 71
224 : RICE SONS, 163
225 : J7 FARMS INC, 959
226 : RICE SONS INC, 1909
227 : JS FARMS LLC, 565
228 : MULLET TIMOTHY J, 160
229 : SCALLON FRANCIS E MARY S, 633
230 : BOJE THOMAS D JUNE M, 320
231 : BOJE FARMS INC, 1440
232 : KNUDSON ROBERT M L REV TRUST, 400
233 : OLIVER ALBERT THEODORE MARY, 323
234 : BOJE GARY A VICKIE, 148
235 : MARKER CHRISTINE F, 937
236 : JOHNSON JEREMY BRITTANY, 959
237 : RAISL WILLIAM, 320
238 : HANSEN ESTHER TRUST, 3479
239 : CRISAFULLI FRANK D, 288
240 : OELLERMANN LAVERNE LIFE ESTATE, 640
241 : DAVIS WILLIAM D JENNIFER S, 1042
242 : TILLMAN JERALD E CYNTHIA L, 320
243 : J S FARMS LLC, 46
244 : STIVERSON CYNTHIA ZIGNEGO, 248
245 : VAIRA EDWARD VAIRA EDWARD AS, 3466
246 : GHANDOUR IMAD, 135
247 : BAISCH VERNA TWEDT ETAL, 639
248 : MULLET JANET, 639
249 : SCHWARTZ WARREN E, 639
250 : KNAPP DAVID J BETSY, 308
251 : HANSEN ARNOLD G TRUSTEE OF THE, 2413
252 : ENNIS FAMILY REVOCABLE TRUST, 559
253 : PREVOST WALTER J, 1014
254 : JOHNSON MERVIN D BARBARA D, 160
255 : DIAMOND SIX LLC, 3559
256 : ROWLEY MARGARET J KENNETH TR, 149
257 : MULLET DAVID E, 634
258 : MBA CONSULTANTS, 4601
259 : E R FARMS INC, 640
260 : MULLET JANET L, 1039
261 : MULLETS INC, 320
262 : SENNER CHARLES INC, 2952
263 : CHARLES SENNER INC, 777
264 : KAUFMAN ALVAH ARLENE L, 799
265 : KAUFMAN ALVAH ARLENE, 160
266 : SQUIRES INC A MONT CORP, 160
267 : JUNGWIRTH PHILIP R, 319
268 : MCGARTY BERNARD O, 1598
269 : MCPHERSON FARMS INC, 724
270 : TILLMAN JERALD E, 320
271 : BAISCH VERNA TWEDT, 629
272 : FREISTONE ANNE CO TRUSTEE, 3516
273 : CRC MONTANA LLC, 6221
274 : STORTZ RANCH INC, 2558
275 : MULLET DAVID ERNEST, 480
276 : MULLET DEAN MICHAEL, 160
277 : CRISAFULLI FRANK TRUST, 866
278 : HAGEN JOANN KNOLL PATRICK J, 959
279 : NISSLEY MARY INC, 319
280 : PREVOST FRED J TRUSTEE, 419
281 : THRAMS LEON R MARY F, 6453
282 : TOM CAT INC, 307
283 : DOANE INC, 1915
284 : MARKUSON MARILEE, 361
285 : EVERETT MITCHELL FAMILY REVOCA, 3918
286 : EATON FRANK SONS, 11384
287 : STORTZ FREDERICK M, 1278
288 : KAUFMAN ALVAH ARLENE J, 478
289 : STEVENSON LOWELL, 576
290 : KUBESH T FARMS INC, 797
291 : ROBERTS DAVID C, 2864
292 : NISSLEY FARMS INC, 2079
293 : PETTERSEN JAMES W ETAL, 879
294 : HILL JULIE E, 240
295 : WAGNER CRAIG, 579
296 : STEVENSON LOWELL A, 1928
297 : KOLBERG DARREN J, 160
298 : MULLET STEVEN LEROY, 948
299 : PEYTON GARY AND MULLENDORE ETA, 149
300 : KANE JAMES M TAMARA L, 6665
301 : PETTERSEN JAMES W, 959
302 : WAITE WILLIAM R, 60
303 : C R C MONTANA LLC, 4165
304 : EIDET ALFRED E, 320
305 : CARPENTER RODNEY VERNA, 249
306 : RAPP GLEN A, 400
307 : SHEVELA RONALD H TRUSTEE, 320
308 : SQUIRES INC, 728
309 : BARNABY GARY D EVELYN A, 637
310 : ROSENDALE MATTHEW R SR JEAN, 173
311 : KOLBERG GUY R, 1749
312 : CARPENTER CHERYL L LEE, 320
313 : TAGUE ADELINE, 347
314 : GEIGER PHILLIP R EILENE, 372
315 : GASHO ALLEN BETTY JEAN, 2222
316 : CARPENTER FRED, 444
317 : DENOWH MICHAEL G PAUL J, 639
318 : GEIGER THOMAS D, 640
319 : TAGUE DONALD TAGUE ADELINE, 133
320 : MITCHELLE EVERETT VIOLA M, 369
321 : MBA CONSULTANTS INC, 4333
322 : TEMPLE JAMES A, 1461
323 : DRY CREEK LAND COMPANY, 5081
324 : FRANK EATON SONS A MONTANA C, 480
325 : BRANE ARLOA, 604
326 : HUTCHINSON GLENN TRUSTEE, 6933
327 : WAHL MIKE GLORIA, 54
328 : WILLIAMS ELEANOR AND MICHAEL A, 1322
329 : DIAMOND V CORPORATION, 160
330 : E-4 RANCH INC, 5999
331 : GASHO ALLEN C, 638
332 : STEDMAN TERRANCE D, 637
333 : DIAMOND V CORP, 7128
334 : FISHER RICHARD S WILMA V, 10988
335 : INGRAHAM RANCH INC, 461
336 : TEMPLE LUELLA LIVING TRUST, 136
337 : TAGUE DONALD W TAGUE ADELINE, 5502
338 : INGRAHAM GARY THOMAS LYNN L, 160
339 : ADAMS WAYNE T, 883
340 : ADAMS LLOYD ANDREW DOROTHY, 311
341 : MISCHEL HENRY J DARLA K, 91
342 : WEYER TRACY, 1909
343 : BNSF RR, 260
344 : BIDLEMAN SHARON L, 638
345 : UNDEM SAM K, 6242
346 : AUS MERLE ROSE MARIE, 1999
347 : TEETERS WILLIAM PERRY KARIN, 1431
348 : WINCHELL THOMAS DAVID, 2075
349 : TROW PENNY LEE AND TAGUE KIP L, 113
350 : INGRAHAM THOMAS MARGERY FAMI, 1803
351 : HOLLOWELL GARY F SHANA, 2241
352 : WILLIAMS ELEANOR, 1557
353 : WINCHELL DAVID G CAROL L, 640
354 : WINCHELL THOMAS J, 320
355 : COX VERLA EILEEN, 160
356 : TEMPLE DIAMOND BAR 8 RANCH INC, 3594
357 : JOHNSON KENNETH H, 2811
358 : WEYER TERRY, 318
359 : AUS KRISTIN K, 160
360 : ADAMS LLOYD ANDREW DOROTHY M, 604
361 : TOMCAT INC, 958
362 : LEWIS INC, 1645
363 : HUTCHINSON GLENN GRASDOCK DA, 941
364 : FRELICH MICHAEL, 480
365 : GOLDEN VALLEY RANCH LLC, 4480
366 : TEMPLE GREG ETAL, 721
367 : NISSLEY DENNIS INC, 962
368 : GENTRY LAND LIVESTOCK INC, 4556
369 : ROBERTS LAWRENCE C, 7485
370 : GENTRY ETHEL L, 565
371 : T A REE A MONTANA CORP, 5479
372 : GENTRY JAMES R HALLEE, 322
373 : ANDERSON ROBERT A MILDRED E, 89
374 : MOERMAN JOHN H CHERYL L, 323
375 : SCARNECCHIA DENNIS, 229
376 : WINSLOW ROBERT GEORGE PATRIC, 160
377 : KNUTHS CATTLE CO, 18292
378 : DJ BAR INC, 4137
379 : GENTRY WILLIAM R, 864
380 : KRAMER INC, 5418
381 : PIRRIE INC, 6391
382 : CRISAFULLI ANGELO VERA-TRUST, 353
383 : NISSLEY DENNIS D INC, 640
384 : VAN TASSEL STEPHEN J SHERRIE, 43
385 : CARTMELL LARRY L DEBRA R, 1601
386 : DOWNS BRUCE A JOANNE C, 5312
387 : H-C-T LAND CATTLE INC, 747
388 : MCCOID DAVID L ELSA W FRY TR, 239
389 : DION JAMES H TRUST, 1235
390 : HRUBES ALLEN D AMBER L, 1098
391 : LYNCH JOHN R, 77
392 : MAIL TO STERN LORETTA, 160
393 : CARPENTER FRED T, 2058
394 : LITTLE SQUAW LLC, 56
395 : CROCKETT JACK L DIANE L, 320
396 : UNDEM GUDRUN K TRUSTEE, 5412
397 : BUXBAUM ADAM SON INC, 726
398 : HANCE MICHAEL L, 320
399 : FELDMANN DALE E, 319
400 : DIPPE DONALD W, 159
401 : NEWTON CLAY AND LAURENE, 640
402 : EKLAND INC, 4461
403 : LEAL JOSEPH M JR, 630
404 : DMW FARMS INC, 1880
405 : FELDMANN DALE E PATRICIA, 1275
406 : HEINRICH VERNON C DONNA M, 427
407 : HICKLE RANDALL SUSAN, 717
408 : UNDEM ELAINE L ETAL, 2632
409 : TRIPLE N INC, 3333
410 : BROSE KENNETH DIANA FAMILY T, 140
411 : HICKLE RANDALL J SUSAN J, 80
412 : NEWTON ROBERT E PHYLLIS M, 11053
413 : ERHART PATRICK L PEGGY S, 112
414 : DMW FARMS INC WAGNER CRAIG, 318
415 : AMUNRUD LEROY R, 1874
416 : DAHL GERDA M, 4365
417 : VALLARD CLARENCE, 132
418 : JENSEN NEIS, 320
419 : GUELFF ROBERT L, 472
420 : SELMAN SAMUEL G, 3776
421 : HAGENSTON GREG EVELYN LORD, 48
422 : KALBERG MARTIN SHELDON LISA, 59
423 : HUNCOVSKY GARY JUDY D CO-TRU, 1454
424 : ROE MICHAEL S, 145
425 : SCHIPMAN LINDY GAYLEN, 160
426 : MAEZ PEGGY A ETAL, 57
427 : GALLAS EVELYN ETAL, 239
428 : JONES C MICHAEL TANYA L, 161
429 : UNDEM ELAINE L, 319
430 : NIDENG NORMAN FRED, 165
431 : NELSON CHARLES D GLORIA J, 651
432 : KEMP JAMES A, 204
433 : STURGIS KENNETH, 1735
434 : SCHIPMAN TRAVIS, 120
435 : NEWTON CLAY LAURENE, 187
436 : STURGIS KENNETH M, 319
437 : HOUCK RANCH INC, 3509
438 : DEMPEWOLF ZANE AUTUMN, 101
439 : HARPSTER CARL DENNIS, 1235
440 : SCHIEFFER COREY A HEIDI J, 317
441 : JONES DEAN KIRBY, 637
442 : JONES VERLE L, 3217
443 : COPSEY EVAN R TRESA M TRUSTE, 320
444 : QUADE ROLAND T LONA J, 956
445 : MCPHERSON DAVID R TWYLA M, 2453
446 : STORTZ NATHAN J, 50
447 : FRANZ DAVID ELIZABETH, 4220
448 : POLESKY COLLEEN A, 78
449 : BULLER THOMAS W LINDA D - RL, 54
450 : SHEARER DAVID LOOS NORMA, 1216
451 : GREAT NORTHERN PROPERTIES, 2590
452 : AMSLER EARNT GERALD EARNT GE, 2096
453 : ADISHIAN DALE PATRICIA, 219
454 : MESCHKE JOHN P JUNE A, 51
455 : SCHIEFFER COREY HEIDI JO, 6455
456 : BROWN MATT T, 114
457 : RAHR ROBERT J, 1140
458 : SMITH DAVID A KAREN, 43
459 : RIEDLINGER RICKY D, 239
460 : NEWTON CLAY A LAURENE A, 2125
461 : PEDERSON ROLAND AND MARI, 45
462 : TROLLOPE DORIS LIFE ESTATE, 1129
463 : TURNQUIST ERIC G, 498
464 : T-PONDEROSA RANCH INC, 2732
465 : SCHEPENS FRED W EDITH M, 617
466 : WANG DEAN KAREN R, 595
467 : CULLINAN RANCH LLC, 9699
468 : RATTEY HARVEY L HARR PAMELA, 135
469 : BRIDGER BRONZE INC, 162
470 : BASTA JOEL J MICHAEL P, 617
471 : BASTA JOEL J AND BASTA MICHAEL, 617
472 : BASTA JOEL J BASTA MICHAEL P, 461
473 : KOLBERG INC, 9650
474 : PETTERSEN FRANK EDITH TRUSTE, 559
475 : WYSE CAROLE LEE, 348
476 : SCHEPENS BENNETT JOHN, 434
477 : FREDRICK LARSON BONITA MARIE, 163
478 : RAHR JOHN T, 786
479 : NEWTON ROBERT E PHYLLIS M TI, 625
480 : BROWN ROBERT JAMES, 82
481 : GUELFF MICHAEL P ETAL, 643
482 : GUELFF MICHAEL P, 323
483 : PURVES MARGARET ETAL, 324
484 : KITTLER JERRY, 1854
485 : EVANS ROBERT W JR, 638
486 : BROCKMEYER ALVINA, 321
487 : BASTA RAYMOND J, 892
488 : FEIST GARY A MARIANN, 133
489 : CRANE MARION F CRANE THOMAS, 802
490 : CENEX HARVEST STATES COOPERATI, 127
491 : FRANZ JON, 321
492 : BROWN GRAIG EUGENE ALICIA RA, 158
493 : BROWN ERNSTENA M LIFE ESTATE, 421
494 : CRISAFULLI MARY, 645
495 : N-TRIANGLE RANCH INC, 5563
496 : MALKUCH COLEN FRANK, 162
497 : WETZEL ROBERT H DAWN E, 73
498 : CROWLEY PATRICIA H, 321
499 : KLEMPEL DONALD F DEBORAH K, 1349
500 : WESTERN GRAVEL SUPPLY CO, 8134
501 : BARNABY GARY D, 1622
502 : HILLIARD STEVEN R NADINE, 3328
503 : EVANS DONALD FREDERICK MCKIN, 322
504 : JOHNS KRISTOFFER SCOTT, 960
505 : WEYER MAE, 322
506 : PEUSE RANDY, 963
507 : DOMEK DUANE JILL, 1643
508 : DAYTS BOBBI LLC, 644
509 : BOX ELDER CREEK LLP, 2419
510 : MULLENDORE ROBERT G, 312
511 : THIELMAN JAMES D, 166
512 : DAVIDSON DAVID C NANCY S, 972
513 : RAHR JOHN T KIMBERLY A, 787
514 : CRISAFULLI JOSEPH F ETAL, 245
515 : ELKS COUNTRY CLUB, 62
516 : BURMAN MARVIN E JUDY, 627
517 : COOK COLLEEN B TRUSTEE, 963
518 : NOVAKOVICH RAYMOND P ETAL, 1563
519 : PX RANCH INC, 3564
520 : KINNEY ROBERT W JUANITA M, 160
521 : J 7 QUARTER CIRCLE INC, 1838
522 : WYMAN ROSALIE, 112
523 : FISHER SAND GRAVEL INC, 160
524 : COPLIEN INVESTMENTS LLC, 318
525 : 777 PROPERTIES LLC, 818
526 : BARNABY GARY D JERRY, 2272
527 : HOOVER DARRELL V, 314
528 : AMSLER EARNT JR, 648
529 : PETTERSEN JOANN M, 50
530 : CRISAFULLI ANGELO VERA TRUST, 142
531 : KITTLER CAROL, 881
532 : BURMAN MARVIN E JULIA A, 322
533 : KELLER JOHN M DONNA K, 121
534 : DION COLLEEN S TRUST, 686
535 : BURMAN MARVIN, 306
536 : KUBESH INC, 43
537 : CULLINAN PATRICK W GERI L, 131
538 : KINNEY ROBERT W KINNEY JUANI, 626
539 : RIPLEY TY A CONSTANCE, 49
540 : DUKART INC, 10355
541 : CASEY JUDITH F, 2022
542 : STAGGS EUGENE L LIFE ESTATE, 1131
543 : REE RANCHES INC, 2145
544 : WOODS BONNIE, 4166
545 : FREISTONE RONALD F ANNE F, 140
546 : BRENNER DRUG INC, 78
547 : CROSS JUSTIN M LONNIE J, 649
548 : MULLENDORE DONALD D ROBERT G, 10422
549 : BROPHY PATRICK PHYLLIS, 412
550 : HELM LAND LLP, 1535
551 : BURMAN JOHN M, 1332
552 : DAVIDSON RONALD D, 328
553 : WALKER DONALD M JACKLYN M, 5412
554 : BRODY IRENE JEANNE, 44
555 : COOK FAMILY BYPASS TRUST, 2048
556 : ANDERSON ROBERT E, 280
557 : MOOER HILDA R, 67
558 : FVH COLLINS CO, 340
559 : BURMAN MARVIN E, 2234
560 : WEISS HERB W WEISS CYNTHIA M, 140
561 : CRISAFULLI KELLEE, 58
562 : MICHELS GEORGE L MARY ANN TR, 47
563 : SHOOPMAN JOAN E ROCKIE W R, 269
564 : NENTWIG INC, 916
565 : WEYER DEBBIE, 957
566 : BRENCO INC, 72
567 : DAYTS AND BOBBI LLC, 1117
568 : HAGGERTY MICHAEL YVONDA, 59
569 : MEYER SHARON ANN STEVEN EDWA, 563
570 : WYSE SYLVESTER (CY) A, 637
571 : GEHNERT ARTHUR W BARBARA A, 250
572 : HEILMAN JAMES L APRIL D, 44
573 : CORNELIUSEN EARL D BEVERLY L, 516
574 : PATTERSON PATRICIA M HOOD DA, 117
575 : DAWSON COMMUNITY COLLEGE, 250
576 : FISHER WILBUR L, 922
577 : JENDRO JAMES L PHYLLIS M COT, 646
578 : COMMUNITY COLLEGE DISTRICT OF, 78
579 : WELLIEVER DALE MARCIA, 1266
580 : STAGGS TIMOTHY F, 2877
581 : PX RANCH, 221
582 : GUELFF FLORENCE F KEITH P, 2725
583 : BAKKEN TRAVIS D NATALIE R, 963
584 : TUFTE ALMA J ETAL, 80
585 : SCHIEFFER PETER B RUTH A, 796
586 : JENDRO CLIFFORD, 483
587 : LYNN RICHARD E, 963
588 : RATHBUN LEROY J MARLYS A, 243
589 : FERGUSON CHARLES E LOIS, 1603
590 : CORNELIUSEN EARL DEAN, 161
591 : EDWARDS INC, 1788
592 : CULLINAN JOHN L ELOISE F, 1929
593 : OBRIGEWITCH JILL ANNE REN RA, 160
594 : KREITINGER STEVEN BERNICE, 170
595 : KREITINGER STEPHEN F BERNICE, 3222
596 : EBERT ANTON ESTATE, 161
597 : PEDERSEN EUGENE COLLEEN A, 469
598 : SEARER VERNON G, 1178
599 : SMITH CAROL ANN RHONDA KAY, 41
600 : KARTEVOLD GARY O, 2555
601 : SCAMMON S L TRUST S L SCAMMON, 301
602 : WALKER DONALD M JACKLYN M JT, 150
603 : COOK JERRY D LINDA, 48
604 : LEDOUX DENNIS JACQUELYN, 635
605 : JACKSON WARD JOEL, 1456
606 : PEDERSEN EUGENE COLLEEN, 42
607 : O/X RANCH INC, 519
608 : CHRUDIMSKY HERBERT C MARIAN, 1721
609 : NORMAN M H MARCELLA, 114
610 : CALE CURTIS J ILENE M, 2761
611 : BENNETT ROBERT L, 1295
612 : GUELFF KEITH HAZEL, 1552
613 : UNDEM GUDRUN K FAMILY TRUST, 2353
614 : ROBINS ROBIN E ILENE M, 201
615 : WALKER SHAWN, 124
616 : EGAN TERRY LADONNA, 639
617 : PANEK LUCENA BURNS, 161
618 : SCHEITLIN JERREE ETAL, 161
619 : FERGUSON CHARLES E LOIS A, 641
620 : FERGUSON CHARLES LOIS A, 9662
621 : PEDERSON PAULINE J TRUST, 2918
622 : CHRUDIMSKY MARIAN, 159
623 : JANET UELMAN LIFE ESTATE, 159
624 : SCAMMON S L VIOLET, 320
625 : RAU ELMER ERNA, 339
626 : CHAFFEE WILBUR JR, 321
627 : STROH RON CONNIE TRUSTEES IR, 148
628 : HEILMAN JIM APRIL, 132
629 : LEDOUX DENNIS JACQUE, 322
630 : BREITBACH WILLIAM J, 56
631 : HOT BAR LAND CATTLE CO, 9195
632 : WEGMANN LEANDER, 488
633 : PHILLIPS JOHN L, 649
634 : GUELFF KEITH, 242
635 : BLOME ROBERT E MERLENE J, 1800
636 : BOLLWITT SCOTT, 112
637 : NENTWIG LYNTON LYNTON JR, 364
638 : EDWARDS LYLE INC, 325
639 : MEYER CAROLINE M, 3380
640 : NENTWIG LYNTON, 2259
641 : NIELSEN AMY H R R TRUST ETAL, 321
642 : HALL TERRY ELAINE, 321
643 : HAGAN THOMAS H ALBERTA J CO-, 1215
644 : CHAFFEE DONALD H, 4391
645 : D F CHAFFEE RANCH INC, 2334
646 : 'O''CONNOR DONALD M DONNA M LI', 300
647 : REICH JEREMY D, 226
648 : ADAMSON CLAUDE E KAREN L, 123
649 : DIEBEL MARY PRICE, 157
650 : DYKINS JOHN R, 160
651 : DEINES MELVIN SONS INC, 432
652 : BRENNER BLAINE J, 42
653 : STROH RONALD J CONSTANCE-TRU, 58
654 : REYNOLDS RICHARD J RITA MARY, 637
655 : SCHIEFFER HENRY F, 321
656 : CARLSON GLEN R EMILY F TRUST, 303
657 : HANDRAN WILLIAM E PEGGY A, 264
658 : DIEGEL CHRIST BETTY M TRUSTE, 641
659 : REE THOMAS A KATHERINE J, 771
660 : CHRUDIMSKY HERBERT C, 1248
661 : GLENDIVE LIONS CLUB, 156
662 : NISTLER LAWRENCE E JEAN M, 481
663 : WEGMANN LEANDER ETAL, 324
664 : NENTWIG DONALD L DIANE D, 606
665 : BLANKENSHIP WILLIAM R, 70
666 : KEVIN R AND TRACI L ANDERSON, 161
667 : BENNETT FARMS INC, 1581
668 : BERG TERRILL LINDGREN LEAH, 50
669 : MONTANA HAZELTON RANCH CORP, 322
670 : SCHUMACHER WESLEY TELEANOR M, 242
671 : BARTHEL RAYMOND J AUDRE M, 480
672 : HOILAND IVAR T JEAN O, 2074
673 : SCAMMON FARMS INC, 3119
674 : TVEDT MICHAEL MELISSA, 161
675 : DYKINS JAMES C VICKI J, 1379
676 : CHRUDIMSKY CHRISTOPHER J, 2605
677 : MATHIS MIKE LAURIE, 80
678 : MCCAFFREE ROCKIE L DENA, 5095
679 : BACON CURT CORINNE, 1273
680 : NISTLER WERNER JR JOSEPH C N, 66
681 : ROSS PAULINE, 297
682 : ERHART GERALD SHIRLEY, 1299
683 : KARTEVOLD OBERT TRUSTEE, 960
684 : MIESALOSKI AGNES, 128
685 : CHAFFEE RONNY CONNIE J, 253
686 : KARTEVOLD OBERT-TRUSTEE, 3200
687 : HOFF ALVIN F DENA L, 141
688 : BROCKMEYER KENNETH D BETTY R, 447
689 : ANDERSON ROGER D, 1132
690 : JANDT MICHAEL E AMY M, 126
691 : HOFF ALVIN DENA, 261
692 : BRUCE ELAINE L, 126
693 : MORGEN FARM RANCH INC, 2335
694 : HAAS LEAH, 162
695 : SCHNEIDER JAMES A, 126
696 : EIKER PAUL MARLENE, 341
697 : BIRNEL DAVID DELANIE, 126
698 : WHOOP CREEK CO, 887
699 : THOMPSON MICHAEL A ZACHARIAH, 80
700 : BACON CURT CORRINE, 126
701 : SMITH DENNIS M, 47
702 : BUMGARNER JAMES L, 2536
703 : ANDERSON KEVIN R, 882
704 : ENGLE JACK S ELSIE L TRUSTEE, 154
705 : SMITH DONALD WAYNE JEANNIE M, 126
706 : AMUNRUD JANET L, 2625
707 : NENTWIG L J, 170
708 : BENNETT FARMS, 630
709 : NELSON BRIAN SANDY, 106
710 : NUNBERG RICHARD L, 104
711 : TSCHIDA ANITA M, 784
712 : REYNOLDS PATRICK C ANNA MAE, 647
713 : WHITMER T ALLEN, 285
714 : BACON CURT H CORINNE, 255
715 : DYKINS MARJORIE A, 323
716 : GUELFF ROBERT L FRANCINE, 449
717 : DEVIER JOHN R, 534
718 : LUNDE NORRINE M, 251
719 : ENGLE GARY D CODY J, 1467
720 : HERIGSTAD LEIGHTON, 1259
721 : GETZ DENNIS, 793
722 : ENGLE JACK ELSIE L, 537
723 : BOESE LOREN L SHARLA D, 98
724 : WSC LIVESTOCK INC, 1523
725 : GARPESTAD MICHAEL JONI, 2874
726 : HASS LARRY A DONALD G, 110
727 : VORHIES DELBERT BETTY, 2967
729 : TRANGMOE THOMAS H DLANE R, 315
730 : BOESE JEFF AMBER, 208
731 : CRISAFULLI KELLEE J, 122
732 : GARPESTAD MICHAEL R JONI M J, 43
733 : ENGLE GARY D ENGLE CODY J, 762
734 : RAU DON VICKY, 175
735 : NEMITZ KENNETH M LILLIAN M, 3076
736 : REYNOLDS WILLIAM J THOMAS J, 51
737 : NEMITZ JESSIE KENNETH M LILL, 274
738 : CEDAR CREEK GRAZING ASSOC, 384
739 : TRANGMOE ANDREW JAMES ROBIN, 102
740 : WOODS JOHN JR, 261
741 : ROEHL LAWRENCE ALVIN ILSE LI, 265
742 : GARPESTAD MICHAEL R JONI M, 1389
743 : RAU DONALD VICKY, 56
744 : REYNOLDS THOMAS M CHARLES J, 1553
745 : CORNELIUSEN, 389
746 : HESS ARABIANS INC, 100