Montana Department of Fish, Wildlife & Parks

Private Land Ownership Identification

ROUNDUP - (46108a)

MONTANA Natural Resource Information System
Montana State Library ~ 1515 East 6th Avenue
Helena, Montana ~ (406) 444-5357

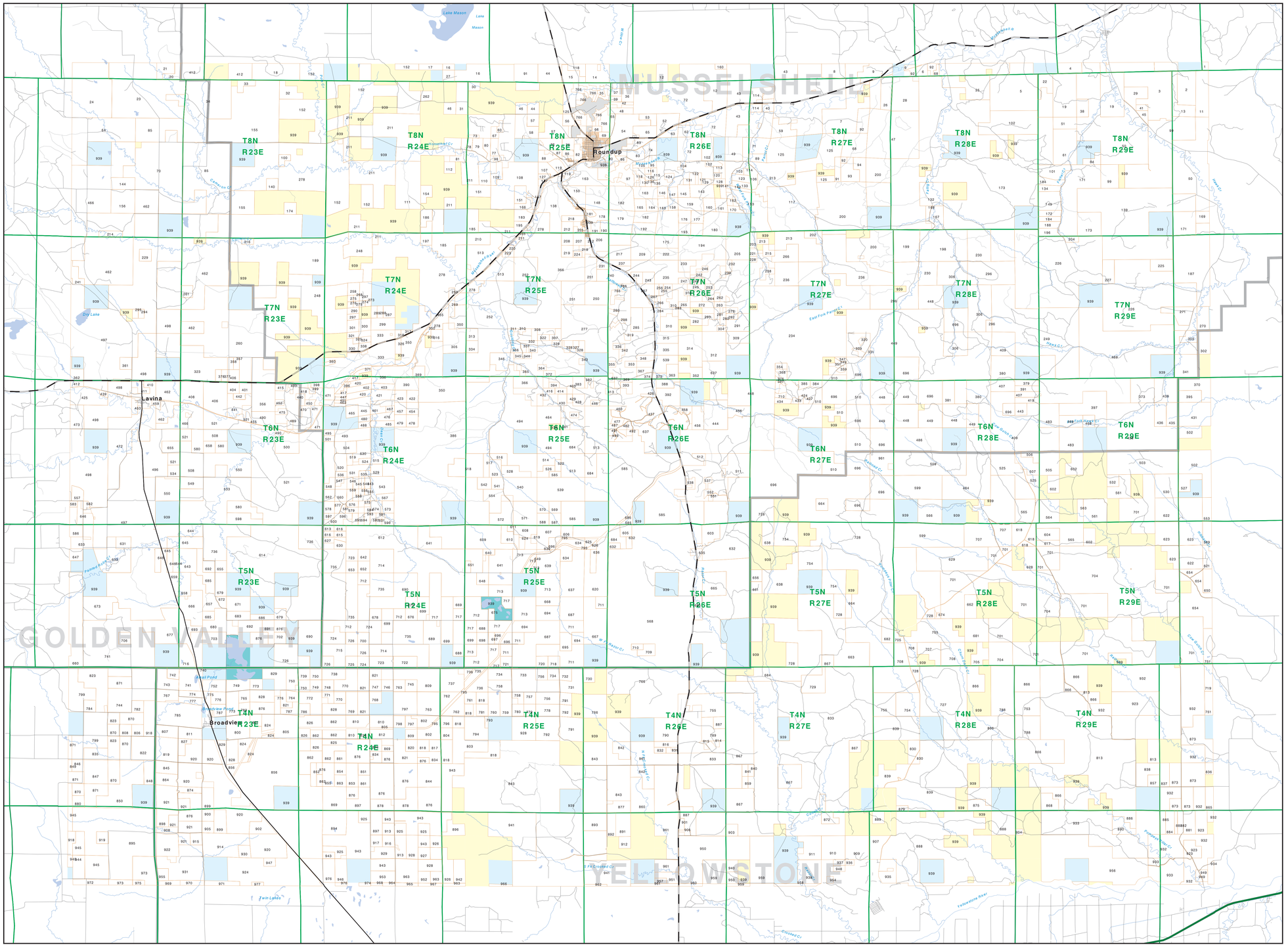

Parcel Num: Owner Name, Total Acres

1 : BERGIN LAND LIVESTOCK LTD, 64
2 : LEY LAND LIVESTOCK IRREVOCAB, 955
3 : MUSSELSHELL RANCH CO, 2398
4 : MEYER AARON, 290
5 : BRAY EDWIN R, 2603
6 : GOFFENA ALAN, 152
7 : T J RANCH, 1630
8 : GOFFENA FRANK M, 384
9 : HIGH BUTTE RANCH, 583
10 : KILBY BUTTE COLONY INC, 3986
11 : TURNER DON R, 674
12 : HANSON DAVID L, 1781
13 : SHARP LENORE L, 322
14 : RUSINYAK GREGORY JOSEPH, 477
15 : MARTIN LORRAINE TR, 161
16 : ANDERSON TODD, 1212
17 : STEVENS LUCILLE ETAL, 165
18 : DAUM MARILYN M, 923
19 : BRILLHART RANCH CO, 2420
20 : HAMMON DAVID M, 193
21 : ARROWHEAD INVESTMENTS CORP, 256
22 : THOMAS CAROL D, 318
23 : RAYNS LIVESTOCK CORP, 3914
24 : PMT MONTANA LLC A MISSOURI LLC, 2412
25 : SHEDORN RANCH LLC, 346
26 : 45 HOLDINGS LLC, 419
27 : ST PIERRE RAYMOND G, 1281
28 : SALIESTEDCK INC, 1012
29 : VENGRIES ALEXANDER T, 407
30 : ROBINSON RICHARD, 114
31 : HICOMOTH RANCH INC, 438
32 : REYNOQUST EUGENE, 347
33 : DAUM RONALD, 161
34 : STUMP JANE I, 2829
35 : BRUMAGE RANDY, 81
36 : ELK RIDGE RANCH INC, 181
37 : WILKINSON TEM GEORGE FAMILY TR, 94
38 : BENSON THOMAS W, 239
39 : OSTLUND EDWARD J, 72
40 : SAUNDERS BILLIE RAY, 163
41 : O NEIL KATHRYN TRUSTEE, 80
42 : ANDERSON HAROLD D, 92
43 : HICOMOTH JOSEPH W, IND, 2146
44 : POWERS NICK, 637
45 : GUSTAFSON CHARLES W, 105
46 : POLE CREEK COOP GRAZING ASSOC, 320
47 : GOFFENA VINCENT, 2184
48 : HEISER RAY, 158
49 : DERMOI VICTOR R TRUSTEE OF, 1291
50 : EPPICH THOMAS G, 7287
51 : JACOBS R BENNETT, 319
52 : WATKINS TERRY, 422
53 : HALLOWELL ELISE, 158
54 : CREMER PATRICIA L, 744
55 : VAN DYKE BRUCE G, 96
56 : RODEHEIRD JAMES L, 143
57 : BERGIN LAND LIVESTOCK, 725
58 : NEWTON WALTER, 414
59 : COWIES DE WAD BONNIE M TRUSTEE, 374
60 : FINLEY PATRICIA, 81
61 : QUIGENBERRY GEORGE MICHAEL, 958
62 : MOSEMAN MAGDALENE, 203
63 : WACKER WILLIAM, 156
64 : MOSEMAN DANIEL E, 2132
65 : WATKINS TERRY M, 293
66 : RANDOLPH KING KAREN L, 62
67 : HATTER ROCHELLE B, 93
68 : GOFFENA PAUL E, 714
69 : FACER MAVIS J, 74
70 : WESTLAND RFC, 2662
71 : MAC INTYRE DANIEL G, 293
72 : CRAWFORD OLTHOMAS K, 438
73 : BARNES WILFRED E TRUSTEE, 41
74 : ADOLPH ALFRED, 207
75 : TOMLIN DAVID R, GLENDA L REV, 161
76 : TOMLIN DONALD E, 308
77 : MERCADO DANNY, 180
78 : LEAR WARREN K, 77
79 : RUSTSON ANDY, 105
80 : SIMIC JOHN V, 148
81 : MOORE CHARLES D FAMILY TRUST, 224
82 : BARTON V JANE, 138
83 : PEDRAZZI JAMES R TRUSTEE, 516
84 : PRUDEK CHARLES J, 160
85 : FAUTH ROBERTO AND SUSAN K, 4499
86 : APPELL LORIE M, 793
87 : ARTHUR JR ORLEY, 71
88 : WHEELER NANCY E, 180
89 : SCHMITZ JOCHEN, 168
90 : BREWER DIANE A, 130
91 : PARKS CLARENCE, 878
92 : BIG WALL LAND CO, 897
93 : MAC CATHERINE RICHARD L, 391
94 : GOFFENA RALPH, 293
95 : ZOLINSKI PETER, 73
96 : KOWALSKI MARTIN ROBERT M, 82
97 : OVERLAND PARKS LLC, 825
98 : GRUNEMAN GEORGE, 42
99 : COOLEY MARY T, 3579
100 : MOSS DONALD WARREN ETAL, 122
101 : PFEIFFER BRADLEY K, 463
102 : FOSTER L KENNETH, 1993
103 : FREEMAN FAMILY TRUST, 120
104 : TOLL JAMES E, 32
105 : PEDRAZZI DONNA C TRUSTEE, 100
106 : STEELE WILLIAM J, 177
107 : FRUST MARJORIE, 215
108 : LOWRY BETTY A TRUSTEE, 1741
109 : GRIEWSMAN TROY, 197
110 : KNOX JOHN D, 81
111 : JOHNSTON MARY E TRUST, 1369
112 : BRUNNER ROBERT EUGENE, 151
113 : CLYMER GARY, 45
114 : PELAN EDWARD L, 493
115 : MERCADO ROSALIE, 78
116 : LILLEBEAR KENNETH, 47
117 : GERHART BYRNE K, 2671
118 : BAR 4 ALLAND COMPANY, 255
119 : MOSEMAN DAVID, 120
120 : SHAPIL DAVID L, 53
121 : CLOS PETER J, 92
122 : WHITE STUART C, 80
123 : SALTMAN ERIC K, 152
124 : HAAG JACK W, 80
125 : PARKS CLARENCE D, 2173
126 : FREASER GRACE, 42
127 : PERRILLA MICHAEL, 73
128 : LAWYER RONALD WAYNE, 80
129 : HARVESTON INVESTMENTS INC, 66
130 : BROWER FLOYD A, 58
131 : WALLACE RAYMOND H, 40
132 : CHIMNEY BUTTE RANCH, 625
133 : MC SWEYN JIM, 132
134 : BEAUCHAMP LYLE E, 160
135 : POLE STANDOREC, 40
136 : FISCHER JOHN C, 43
137 : HABELLI MARY P, 47
138 : RODEHEIRD LAND LLC, 1356
139 : SUNDANCE INVESTMENTS LLP, 8188
140 : VESCOVI POLLED HEREFORDS, 156
141 : BOYD ELBERT W, 34
142 : WEEKES ELMIN N, 93
143 : BRISTS PATRICK J, 359
144 : HANSEN EUGENE, 220
145 : CHICK WILLIAM G, 175
146 : TRACY BRYAN L, 121
147 : GRAMBOS JOSEPH, 122
148 : GLACIER P MN CO, 642
149 : STILLWATER DEVELOPMENT COMPANY, 481
150 : ODELL RAY A TRUSTEE, 343
151 : KOWALSKI ANDREW L, 558
152 : RATHS LIVESTOCK, 8714
153 : MC SWEYN NANCY, 1998
154 : JOHNSON VERNON A, 196
155 : FAUTH ROBERTO, 4451
156 : HANSEN GERALD, 639
157 : GILREATH RONALD A, 65
158 : KRUEGER MICHAEL B, 142
159 : KEARNS RUSSELL, 288
160 : MONTGOMERY MONTY ETAL, 248
161 : VAN DYKE DORIS L, 180
162 : ROSS LARRY E, 46
163 : KEYER ROBERT J, TRUSTEE, 100
164 : ALLMANN KENNETH C, 163
165 : GUNDERSON STEVEN R, 160
166 : HECKT RONALD H, 159
167 : BERG EDWARD L, 318
168 : BAICOM GARTH S, 74
169 : COLVIN DALE, 184
170 : GANZAK THOMAS W, 103
171 : SUNDANCE INVESTMENTS LMTD PART, 2482
172 : STILLWATER DEVELOPMENT CO LLC, 159
173 : KITE CATTLE CO, 7842
174 : MERFELD VIRGIL L, 198
175 : RODEHEIRD BRUNO, 506
176 : BOUCHER DEAN, 182
177 : FULBRIGHT PATTY E TRUSTEE, 180
178 : CHURCHILL RUSSELL A, 225
179 : RODEHEIRD BRUNO D, 634
180 : ROUCHER WALTER, 881
181 : BOUCHER DEAN, 80
182 : MCCULLOUGH BRUCE, 969
183 : SMITH FAMILY TRUST TRUSTEE, 221
184 : PUSKERNIK RANCH PARTNERS, 333
185 : MILLER FAMILY TRUST THE, 1567
186 : ALLISON WILLIAM L, 196
187 : CLEVELAND MARY, 2518
188 : HILFIRED BRIAN K, 161
189 : GLASSCOCK J D, 7608
190 : MC KEWN H CHALFANTZ, 124
191 : LAGE WILLIAM C, 125
192 : LONEN THEODORE N, 318
193 : KILLIAN TOM E, 172
194 : BOUCHER WALTER G, 1384
195 : SMITH JEAN L TRUSTEE, 157
196 : KIRKEY DALE, 184
197 : RODEKS JOHN KAREL, 273
198 : SMITH THOMAS E TRUSTEE, 1738
199 : KOESTER CLINTON, 953
200 : CADY RANCH WILDLIFE LLC, 3202
201 : SNIDER JACK, 52
202 : HAFERMAN LENE JOYCE, 182
203 : SMITH JOHN L REVOCABLE LIVING TRUST, 124
204 : PONDEROSA TRUST, 96
205 : PHILLIPS CHRISTA, 654
206 : BLOMEDAHL HUETTA A, 369
207 : MOURICH LOUIS GORDON, 161
208 : MAYO THOMAS W, 159
209 : SEAMAN CHARLES W, 689
210 : HOPPER DAWN'S, TRUSTEE, 313
211 : ELIASSON RANCH CO, 8319
212 : MAYO EDITH RUTH, 209
213 : SMITH GEORGE D, 2321
214 : RUNGREN CHARLES E, 160
215 : TIMBER TRACTS INC, 120
216 : MC GARY FLYNN FAMILY LP, 80
217 : MC KINLEY WILLIAM R, 386
218 : WINEY STEVEN LEE, 159
219 : FOSTER WILLIE KATHLEEN, 159
220 : CARSON CHARLES W, 58
221 : GILDROY GORDON J, 80
222 : MORPHREE DALEE, 320
223 : HAMPER GERALD KENNETH, 65
224 : ONDER JACK T, 39
225 : TRAMERT JOSEPH A, 304
226 : DYER H ROBERT J, 12258
227 : KOWALSKI MICHAEL JOHN, 219
228 : BRITT MAY H, 48
229 : PETERSON ROBERT, 184
230 : RATKOVICH LORAINE M ETAL, 1346
231 : OHANESIAN SAM J REVOCABLE LIVI, 125
232 : FRASER RAYMOND, 81
233 : BRYCK FRED J REV TRUST, 180
234 : WHEELER DONALD WHEELER REV TRUST, 10566
235 : HALF BROKEN HORSE LIVESTOCK, 1055
236 : TURLEY FAMILY LIMITED PARTS, 2277
237 : LEMMON CHARLES C, 139
238 : BROWER MARY F, 179
239 : CARPENTER MAX C, 87
240 : EVANS ALAN D, 604
241 : CHRISTENS JAMES B, 149
242 : BEGGER ANDREW J, 60
243 : SHIPP WILLIAM R, 158
244 : R THREE INC, 119
245 : WATSON H JAMES B, 176
246 : STEHM WALTER, 143
247 : MILLER DAVID, 80
248 : ELLIS G S TRUSTEE, 3140
249 : RUSTSO BERNARD L, 3231
250 : NIENOW MARK, 634
251 : FARR RICHARD, 968
252 : RATKO RANCH LP, 6390
253 : BRYANT RICHARD D, 60
254 : AHLGREN DAVID D, 60
255 : FORD JOHN E TRUSTEE, 60
256 : NELSON CHAD M, 60
257 : FUNK JON, 338
258 : CAMERON RICHARD W, 168
259 : JENSEN JACK, 81
260 : QUARTER CIRCLE BELL INC, 7437
261 : WILLIAMS GREGORY, 180
262 : ROUNDUP REAL ESTATE SERVICES, 193
263 : HUSVELDEN LARRY, 100
264 : WEBB ROGER W, 60
265 : MARTINSON RONALD M, 100
266 : MAURUS GILBERT J, 478
267 : MAURUS GILBERT, 57
268 : SMITH KEITH WARREN, 42
269 : HARRIS RICHARD, 40
270 : ATCHISON IRVING G, 202
271 : MC VAY PATRICIA, 435
272 : STEVENS RICHARD R, 160
273 : HOWE JR JOHN, 41
274 : HAYS SANDRA L, 42
275 : WILBURN DOUGLAS L, 84
276 : POE DUSTIN A, 42
277 : SECOR WILBUR TRUSTEE, 2029
278 : VESCOVI POLLED HEREFORDS, 9817
279 : KIRK CHRISTOPHER, 80
280 : GARDNER GEORGE E, 99
281 : LATHAM KEITH R, 80
282 : LATHAM BEVERLY GAYLE SSN, 320
283 : BLODGETT JEFFREY A, 60
284 : MAURUS LEONARD D, 161
285 : FINCO DENNIS V, 318
286 : VAN LIEROP RICHARD H, 51
287 : YOUNG DAVID M, 183
288 : KATZDORN ANTHONY WAYNE, 81
289 : HELLEM VIKA J, 81
290 : PAYTON RONALD H, 82
291 : BARCACKER ROBERT, 280
292 : NANCE CHARLES E, 80
293 : ALLEN BILLY Y, 120
294 : HUSTOFT MICHAEL G, 61
295 : LENTH DOROTHY S, 51
296 : MIKKELSON SUE M, 200
297 : HAYNES RUSSELL D, 201
298 : ROCKY MTN TIMBERLANDS INC, 60
299 : SHINNERMAN ESTATE, 207
300 : BOHL ROSZELLA, 164
301 : KINSEY VIRGINIA, 165
302 : HAYNES, GEORGIA R TRUST, 345
303 : HAMDEN-BRAND TRUST, 201
304 : LENNICK DEBORAH E, 60
305 : KINSEY BRAD A, 499
306 : GARDNER ROY WAYNE, 200
307 : HOLMES WILLIAM A REVOCABLE, 120
308 : HOLMES WILLIAM A, 60
309 : SALLE BUSCH WHEELER REV TRUS, 319
310 : LATHAM BEVERLY GAYLE, 580
311 : PEDERSON BONNIE L, 46
312 : LINDBERRY DOROTHY TRUSTEE, 798
313 : JEUB R P, ETAL, 159
314 : FISHKRAGER ESTHER M, 801
315 : ANDERSON PAUL, 320
316 : DE SALVO JOSEPH, 181
317 : SALERNO C A, 54
318 : LINSBERG FRANK, 56
319 : HALL MORRIS W, 41
320 : SWEARINGEN ROBERT O, 41
321 : RATCLIFF GEIGER CAROLYN D, 82
322 : SPANNGER DON S, 60
323 : TWIN COULEE RANCH INC, 2096
324 : FLAKETTE ELBERT, 81
325 : MICHEL JULIE TRUSTEE, 41
326 : FISH DAVID M, 100
327 : GUDTH TED, 80
328 : KUCERA WAYNE L, 155
329 : GOUINE HAROLD EDWARD, 82
330 : JEFFERS RAYMOND, 148
331 : JOHNSON PAMELA E, 45
332 : REDIT GREGORY E, 77
333 : PARROTT LAND AND CATTLE CO, 2140
334 : RATKO RAYMOND J, 160
335 : SULLIVAN JOHN C, 320
336 : TREUTHARDT DAVID TRUSTEE, 80
337 : COTA JAY M, 40
338 : DONBACH RONALD A, 160
339 : PERRY DENNIS P, 61
340 : JOHNSEN DAVID J, 75
341 : WALKER AGNES L, 820
342 : FORD KIM B, 60
343 : BISHOP GARY L, 50
344 : RRS INC, 60
345 : FREMUTH MICHAEL E, 60
346 : WACHLER JOHN M ETAL, 404
347 : THIELE PATRICK A, 50
348 : MC CUTCHEN WAYNE, 113
349 : ROTH DICK T, 50
350 : FORDY FARM M REVOCABLE TRUS, 4283
351 : DUBEN MICHAEL J, 47
352 : DIBBERN RANDY, 320
353 : JEFFERY ANDREW M, 80
354 : HACKLING PAULINE, 80
355 : SCHULZ CARL R, 50
356 : PARROTT LAND CATTLE, 1280
357 : ANDERSON SYLVIA Y, 80
358 : ANDERSON BRUCE A, 81
359 : SPEARS ELIJAH J, 40
360 : BURNETT MARGARET, 80
361 : SHOEMAKER BETTY JANE TRUSTEE, 163
362 : JACKSON FARMS INC, 199
363 : JACKSON EDITH JAMES TRUSTEE, 200
364 : DEVINE E JAMES H, 60
365 : HAYDEN DOUGLAS A, 78
366 : SUTHERLAND LIVING TRUST, 3484
367 : VIVIRITO JAMES M, 131
368 : GERHARDT BYRNE, 98
369 : AFSAMEED HOLDINGS, 159
370 : WALKER, PATRICIA G, 572
371 : CLOS PETER J, 92
372 : FABER WILLIAM H, 157
373 : TURNER DOUGLAS E, 853
374 : GATES JEFFREY HARRISON, 82
375 : NORTH SOUTH PROPERTIES OF HART, 96
376 : MILLER STEVEN D, 42
377 : PLENGER ROGER R, 81
378 : HANSEN RONALD TR TRUSTEE, 81
379 : WILLEY DANIELLE, 158
380 : TURLEY MAXINE M, 1815
381 : WUCHER PATRICIA ANN, 324
382 : SPINA DAVID E, 96
383 : ADAMS VICTOR D, 155
384 : MECKLING MARTIN P, 99
385 : GOREY RONALD W, 154
386 : RUNAMUCK LAND LIVESTOCK LMTD, 13098
387 : KYLE TRUCKING LLC, 1149
388 : SCHENK VERLA ANN TRUSTEE, 201
389 : HAMILTON KENDALL REED, 102
390 : SPRINGETTI DAVID, 321
391 : TURLEY DEVLYN, 157
392 : SCHENK C M TRUSTEE, 470
393 : NORWEST BANK MONTANA N A TRUSTE, 120
394 : HASBROOK MICHAEL T, 70
395 : WALKER, GRACE A, 33
396 : GOODRIDGE WILLIAM, 59
397 : BIRD GARY N, 122
398 : DANIELSON KIRBY, 80
399 : DANIELSON CONSTANCE M, 60
400 : STEELE E MAXINE CHARITABLE, 60
401 : HANSEN GERALD R, 161
402 : SCAMLON DENNIS, 168
403 : HAMILL JOSEPH M, 160
404 : HAMILTON CERYL, 181
405 : GERAIS JAMES, 80
406 : HAMILTON CERYL, JODY A CO TRU, 1013
407 : TURLEY DAVID O, 480
408 : R R SPENCER LAND LIVESTOCK, 609
409 : ROSS CLIFFORD ALAN, 3785
410 : BERNHARDT WILLIAM J, 251
411 : VAN DYKE DORIS L, 180
412 : DAUM RONALD S, 990
413 : GRAY ROBERT J TRUSTEE, 100
414 : WAKEFIELD REBECCA A, 80
415 : GRILZ TIMOTHY FRANK DR, 80
416 : ADAMS ANDREW, 120
417 : CLOS PETER, 118
418 : NEWTON BRAD L TRUSTEE, 361
419 : TURLEY DALE D, 158
420 : SCAMLON DENNIS P, 330
421 : HAMILL ROBERT J, 285
422 : HINDS ROB D, 160
423 : SPANGLER RONALD, 160
424 : OKSENDAHL JOHN, 44
425 : WEBER JOHN D, JERRY L EVENSON, 654
426 : BROWN MARK L, 47
427 : HEPPLER MARK A, 42
428 : MORACH DAVID F, 160
429 : HOLMAN NIGEL, 58
430 : MEAD CARL, 80
431 : WALKER RICHARD E, 876
432 : KHUCHI GEORGE E, 80
433 : TAYLOR RICKY J, 40
434 : CHURCH PATRICIA J, 153
435 : WALKER RICHARD E, 320
436 : WALKER GRACE A, 320
437 : CASTLE LAND CO, 68
438 : TURNER DOUGLAS E, 3857
439 : BURROUGHS LEE E, 45
440 : NEWTON BARBARA J, 100
441 : JOHNSON JAMES H, 421
442 : MUSSELSHELL RETREAT LLC, 80
443 : RODS CLIFFORD A, 163
444 : FROST BYATT WILLIAM, 798
445 : MC RAE JOHN, 344
446 : STEELE JAMES M, 60
447 : GLENN KENNETH E, 42
448 : BNP INVESTMENTS INC, 5197
449 : TWIN BEACHES LLC, 9877
450 : STROBEL RANDALL R, 68
451 : SANDUSKY MARY THERESA, 42
452 : SCOTT RICHARD D, 160
453 : OX BOW RANCH COMPANY INC, 100
454 : DOUTHWORTH JOHN E, 160
455 : MERIDIAN LAND AND MINERAL, 434
456 : SCHENK C M TRUST, 377
457 : TOWNSEND TONY W, 167
458 : COASTOS PROPERTIES INC, 134
459 : BEKELT FAMILY LLC, 74
460 : BULL MTN PROP BUSINESS ORG, 88
461 : MATHESON ALEX, 150
462 : LEHFELDT RANCH CORP, 10924
463 : GUSICK KATHRYN A, 41
464 : TODARO MARIO P, 559
465 : ANDERSON SCOTT B, 163
466 : HAMDEN HARRY E TSTEE, 4653
467 : MC BRIDE DAVID P, 58
468 : BIRD JODY K, 160
469 : COOK STEVEN L, 8639
470 : REFORESTATION INC, 41
471 : ANDERSON SYLVIA, 487
472 : BILDEN DAN A, 2511
473 : DONEY ELLIS E AND, 369
474 : FAULSON FLORENCE M, 60
475 : COLE JOHN W, 72
476 : SHADOW JR CLINTON G, 213
477 : WAYMIRE DUSTIN D, 94
478 : COCKAYNE JAMES E, 168
479 : ARNOLD EDWARD M, 166
480 : WOMACK PAT, 64
481 : WILLEY FRANK, 159
482 : GIMALAN GARY N, 501
483 : HUDSON LLOYD D, 1171
484 : MELLE GERALD MINNIE REV TRUST, 10566
485 : HALF BROKEN HORSE LIVESTOCK, 1055
486 : TURLEY FAMILY LIMITED PARTS, 2277
487 : LEMMON CHARLES C, 139
488 : BROWER MARY F, 179
489 : CARPENTER MAX C, 87
490 : EVANS ALAN D, 604
491 : CHRISTENS JAMES B, 149
492 : BEGGER ANDREW J, 60
493 : SHIPP WILLIAM R, 158
494 : R THREE INC, 119
495 : WATSON H JAMES B, 176
496 : LOGA DENNIS M, 1349
497 : J C JENSEN INC, 15389
498 : HORPESTAD RANCH INC, 5755
499 : NEFF MICHAEL, 46
500 : WALLIS FRED M, 512
501 : IKLIN ROBERT D, 29
502 : HAVEN TURNER LLC, 1436
503 : TURNER, DOUGLAS E, 1920
504 : BERNER TIMAGAMI, 53
505 : CEDAR RIDGE NORTH, 1465
506 : HORAN, JAMES CLAYTON, 164
507 : HORAN, BRIAN PAUL, RODNEY PAT, 347
508 : HORPESTAD FAYE A, 1119
509 : SNIDER, WALTER G TRUSTEE, 1940
510 : CHARTER RANCH INC, 2360
511 : CARLSON CARL E, 656
512 : SHINING MOUNTAIN MINISTRIES, 101
513 : HARPER GERALD K, 3745
514 : LAMBRECHT EDWARD, 320
515 : HAGEN R JOHN, 165
516 : LEE VIRGINIA E 2000 TRUST, 151
517 : BLACK KNIGHT INVESTMENTS, 160
518 : GREEN KNIGHT INVESTMENTS LLC, 784
519 : LARSON RICKY L, 80
520 : YOUNGBLOOD DOROTHY PAINE, 240
521 : BALLARD RANCH INC, 7853
522 : CANTINO DINAH, 80
523 : ROBSON GARY IRREVOCABLE TRUST, 241
524 : RICHTHYRE JAY M, 80
525 : RIDDLE, CLIFFORD & LINDA DEL, 1426
526 : MICHELS CHRISTOPHER H, 160
527 : KRUM, RAYMOND G DONNA M, 315
528 : EVILO BERNARD E, 321
529 : LOHISTORFER-WHACKO JUDITH M, 164
530 : KRUM, RAYMOND DONNA M, 640
531 : JK 2 STAR RANCH LLC, 242
532 : LOWE, ROBERT E SR LYNN M, 160
533 : FRY PLACE LIMITED PARTNERSHIP, 2727
534 : JONES DYLAN G, 181
535 : ROGERS TIM, 81
536 : HARRINGTON KEVIN, 80
537 : MC LEOD SHARON M, 65
538 : JORDAN RUSSELL C, 80
539 : RUNESTAD JR JOHN, 1652
540 : STERS ESTHER E, 840
541 : SAMOVILLE MICHAEL J, 162
542 : BARTLEY M A, 180
543 : CCK NICKOLAS, 585
544 : BALLEW CYNTHIA, 40
545 : SCHOLL PATRICK C, 79
546 : TRACY CARMAN L, 81
547 : MC CLANN LYNN A, 80
548 : BEATTY LISABETH D, 119
549 : SCHWARTZ MARK, 80
550 : SCHARP NICHLEAD J GRACE M TR, 2060
551 : RICHMOND PHILIP T TRUSTEE, 42
552 : LOWE DONALD, 81
553 : HEMPEL CLARK R BETTY A, 243
554 : DAIL RODNEY M, 413
555 : WAGEL PATRICIA L, 41
556 : WHITING THOMAS, 43
557 : HOLMES WILLIAM A AND GAIL F, 185
558 : ROSE THOMAS C, 40
559 : BECKWITH BARBARA L, 81
560 : BERKEVICH JANET L, 160
561 : LOWE, ROBERT E SR ETAL, 1102
562 : BRUNNER, MICHAEL INGRID, 159
563 : HINKLE, KENNETH G, 160
564 : SYMES AND A CHICK LLC, 539
565 : RAZOR CREEK FARMS, A MT CORP, 1397
566 : MARSH, HAVEN L, 604
567 : SEMON MARK, 144
568 : SHELMAKER THIRTY MILE RANCH LP, 17315
569 : RUSSELL ROY E, 160
570 : WADKINS C, 160
571 : ELLIS DONY M, 660
572 : EGELER ROBERT J, 489
573 : FINCH FAMILY TRUST, 164
574 : KEIM MICHAEL A, 164
575 : PANOLA WILLIE Y, 81
576 : NUNLEE WINFORD D, 80
577 : MILLER JOE BURTON, 85
578 : WAKER RAYMOND A, 157
579 : COOK RONALD L, 92
580 : LOUA DENNIS TRUSTEE, 824
581 : MILLER WINIFRED H AND, 48
582 : CARLSON ROBERT S, 160
583 : SCAHFF IGNATIUS P, 52
584 : RUM RONALD E, 41
585 : MAERUS RANCH INC, 8068
586 : FARNES RICHARD O, 160
587 : ONORAK GREGORY J, 170
588 : DANIELS RALPH, 168
589 : TEMPERO, CLAIR R, 242
590 : YOUNG LAND AND INVESTMENT, 144
591 : DUNCAN JOHN S, 41
592 : PETERSON MICHAEL B, 82
593 : SHORA DALE C, 81
594 : BORGHESI PAUL D, 81
595 : MOSDAL FRANKLIN R MARY T TCO, 300
596 : TOOMBS ROBERT M, 181
597 : DODD FRANK, 43
598 : KRAUSE ROB W, 401
599 : MARSH, HAVEN L DEANNA KAY, 3190
600 : SHAW BETTY L, 40
601 : CUTTER ARTHUR H, 41
602 : HUDSON, CLYDE D MILEVAL, 881
603 : THIEL KENNETH JESS, 364
604 : LONG, CLYDE A, 319
605 : BESLAND WITCH GARY E, 160
606 : BOYER BONNIE J, 160
607 : ONORAK CINDY L, 479
608 : ROUSE JEFFREY E, 279
609 : RATHBUN LOWELL A TRUSTEE, 1050
610 : KAUFMAN RANCH, 160
611 : WILLIAMS GRACE, 41
612 : DUNCAN JOHN VICTOR F, 5674
613 : CUTTER ARTHUR H, 160
614 : LEE ROBERT E, 7855
615 : BREWER CHRISTOPHER J, 80
616 : LAMBERT TOM M, 160
617 : HINKLE, VICTOR MARILYN, 159
618 : RAZOR CREEK FARMS, 612
619 : DAVIS RICHARD A, 80
620 : BROOKERSON ROBERT K, 160
621 : TEMPERO, CLAIR BETTY A TEMPE, 222
622 : CANTRELL, HENRY, 1273
623 : CANTRELL, HENRY E, 2211
624 : MEMI PAUL, 27
625 : FORES HERBERT E, 87
626 : CARLSON GEORGE, 55
627 : DRUHY CHRIS M, 135
628 : BLACKFORD, HELEN R, 323
629 : JOHNSON, FREDA VERA'BETH', 1924
630 : FIDEL VIRGINIA, 448
631 : HEIKEN GARY, 202
632 : MATTFIELD GREG, 2343
633 : HEIKEN FARMS INC, 1572
634 : QUICK RONALD O, 417
635 : HOVE BOYD, 84
636 : WEGNER TODD, 159
637 : INDUSTRIAL PROPERTIES INC, 2508
638 : MATTFIELD, GREG CONNIE M, 1466
639 : REVIE, WILLIAM JOHN, IRENE J, 309
640 : STEPHENSON JUDITH A, 80
641 : STEPHENSON MICHAEL S TRUST, 1397
642 : GLENN EFFIE MAE ETAL, 160
643 : MILLER DOUGLAS W, 482
644 : KRAUSE JOAN TRUSTEE, 480
645 : KRAUSE DON, 540
646 : KRAUSE JEAN L, 465
647 : HJELVIK BETTY LOU, 180
648 : STEPHENSON MICHAEL G TRUSTEE, 260
649 : JORGENSON LAND AND LIVESTOCK L, 41
650 : TEMPERO, CLAIR BETTY TEMPERO, 243
651 : STEPHENSON SIMON VICTOR F, 72
652 : MORTON JODY L, 160
653 : LOFFLER, JEFFREY K, 52
654 : TEMPERO, CLAIR BETTY, 1450
655 : RIDDLE BEULAH G TRUSTEE, 402
656 : JANICH, ELIZ, 160
657 : TRAWL VIRGINIA K, 536
658 : LOGA DENNIS, 483
659 : HICKS ROBERT L, GERRI A, 186
660 : SMITH MARK R, 1434
661 : JANICH, ALBERTA, 160
662 : SCOVILLE, JAMES D JACQUELINE, 321
663 : MORGAN, RICHARD K BETTY, 319
664 : PFISTER, ELLEN LOUISE, 323
665 : JANICH ROBERT, 80
666 : RATH GARY A, 759
667 : JORGENS DEBORAH IRR TRUSTEE, 659
668 : JORGENSON ROBERT K, 240
669 : FREDRICKSON FAMILY TRUST, 160
670 : GANZAK THOMAS W, 103
671 : KESSLER RAYMOND L, 400
672 : LEPPLA NORMAN, 112
673 : SEITZ MILVO J, 795
674 : GREENS FAMILY LIVING TRUST, 41
675 : TEM ROBERT F, 79
676 : HODGES RONALD LEE, 160
677 : SCHRADNER RANCH INC, 1752
678 : RICHARDSON FAMILY LMTD PARTNER, 160
679 : LEE JAYNE, 240
680 : EVANS ROBERT A, 640
681 : VIVERGA, HENRY ETAL, 642
682 : PFISTER, ELLEN L (1/92%), 324
683 : LEE JAYNE, 240
684 : JANICH FAMILY TRUST, 4332
685 : BIEMAN MARVIN J, 553
686 : NELSON RUTH M, 160
687 : JORGENSON LAND CO, 2068
688 : WEAVER VINI, 160
689 : TEM ROBERT F SHARON K, 781
690 : LUNDBY MARK, 160
691 : ERICKSON ANTHONY J, 240
692 : BIEMAN TRACY J, 480
693 : STEWARD ROGER N, 160
694 : JORGENSON D R, 819
695 : VAUGHN SR PATRICK E, 243
696 : BULL MOUNTAIN LAND MINERALS, 15406
697 : LEE BARBARA, 80
698 : FARNES RICHARD O, 160
699 : NELSON KEITH, 1417
700 : SNIDEMAN ALLEN LEE, 160
701 : JOHNSON, VERA'BETH TRUSTEE, 14618
702 : BLANKSMA PETER L, 320
703 : BLISS, MARILYN, 1814
704 : MULLENBURG VICKI LEE TRUSTEE, 162
705 : CHIGHOLM, BRADLEY, 3342
706 : CHIGHOLM, CHARLES BRADLEY SR, 1266
707 : NEWMAN THOMAS SCOTT, 200
708 : MC DONALD LEE, 142
709 : JORGENSON JAMES A, 1669
710 : BROWN FAMILY FARMS LMTD PART, 1793
711 : JORGENSON LAND LIVESTOCK, 2268
712 : MORTON GLEN TRUSTEE, 1599
713 : SNIDEMAN ALLEN L, 840
714 : MORTON GLEN TRUSTEE, 372
715 : SNIDEMAN ALLEN L, 160
716 : HANSEN BEVERLY L TRUSTEE, 372
717 : CASH DON R, 1633
718 : BAGGETT ROBERT L, 159
719 : TOMLIN ENTERPRISES INC, 250
720 : WEGNER JOHN D, ETAL, 159
721 : BROWN NICHOLAS S, 159
722 : MORTON PAUL WADE, 320
723 : MORTON DAVID, 160
724 : SNIDEMAN ALLEN L TRUSTEE, 1000
725 : IVIE LAVERNE M, 160
726 : SWARTZ GORDON R, 1279
727 : PLATH, K T, 3305
728 : PFISTER, ELLEN L, 16886
729 : ELLIS CATTLE CO, 507
730 : JORGENSEN, JAMES A, 182
731 : BAGGETT, W FAYE, 319
732 : BAGGETT, ROBERT L BARBARA J, 174
733 : JORGENSON LAND COMPANY, 982
734 : BROWN, WAYNE, 160
735 : BROWN FAMILY FARMS LTD PARTNE, 3064
736 : BROWN FAMILY FARMS LIMITED PAR, 2321
737 : MORTON, ERNEST L TRUSTEE, 160
738 : SNIDEMAN, ALLEN L SUSANNE L, 210
739 : PARSONS, ANDREA L, 158
740 : SCHRAUNDER RANCH, INC, 67
741 : SEITZ RANCH LIMITED PARTNERSHI, 4588
742 : SCHMECHEL, STEPHEN C, 153
743 : CONVERS, THOMAS CONNIE, 417
744 : SCHMECHEL STEPHEN C, 1529
745 : HUGHES, EDITH S (REL) (ETAL), 158
746 : GUSICK, KATHRYN, 157
747 : HALL, WANDA LEE TONY C ESALEY, 157
748 : JANSMA, DEAN F, 155
749 : BIEMAN, ERNEST E MARIAN TRUST, 452
750 : SWARTZ, GORDON R ELAND D, 595
751 : TOMLIN ENTERPRISES INC, 581
752 : HILL, GERALD T LUCILLE F, 312
753 : WINDHORN, RALPH E SUSAN J, 684
754 : PFISTER, ELLEN L (1/92%), 324
755 : CEDAR RIDGE NORTH, 1465
756 : JORGENSON, JAMES A JULIE, 483
757 : JORGENSON, D W LORETTA, 160
758 : JORGENSON, JAMES A JULIEM, 439
759 : DOBESH, MICHAEL J KATHERINE, 318
760 : C2 BIEDERMAN PROPERTIES, 321
761 : MUSHAMEN, PAUL C, 160
762 : EKEMAN, RUBENN L, 536
763 : EKEMAN, RUBEN E LORRAINE, 783
764 : CONOVER, BRETT, 146
765 : BERNDSEN, TRACY J JENNIFER P, 152
766 : ROCKY MOUNTAIN TIMBERLANDS INC, 5328
767 : KEAHE, MICHAEL F, 254
768 : MCKENNEY, BRET, 156
769 : LARSON, RICK L, 80
770 : FIFE, LAVERNE M, 630
771 : LOFFLER, JEFFREY K JANICE, 116
772 : DARVE, E MARIAN BEEMAN LIVING, 463
773 : CARBON COUNTY ABSTRACT TITLE, 465
774 : DUNHAM, DELMAR CHARLES TRUSTEE, 168
775 : RIDDLE, SUSAN M, 167
776