Montana Department of Fish, Wildlife & Parks

Private Land Ownership Identification

ROUNDUP - (46108a)

MONTANA Natural Resource Information System
Montana State Library – 1515 East 6th Avenue
Helena, Montana – (406) 444-5357

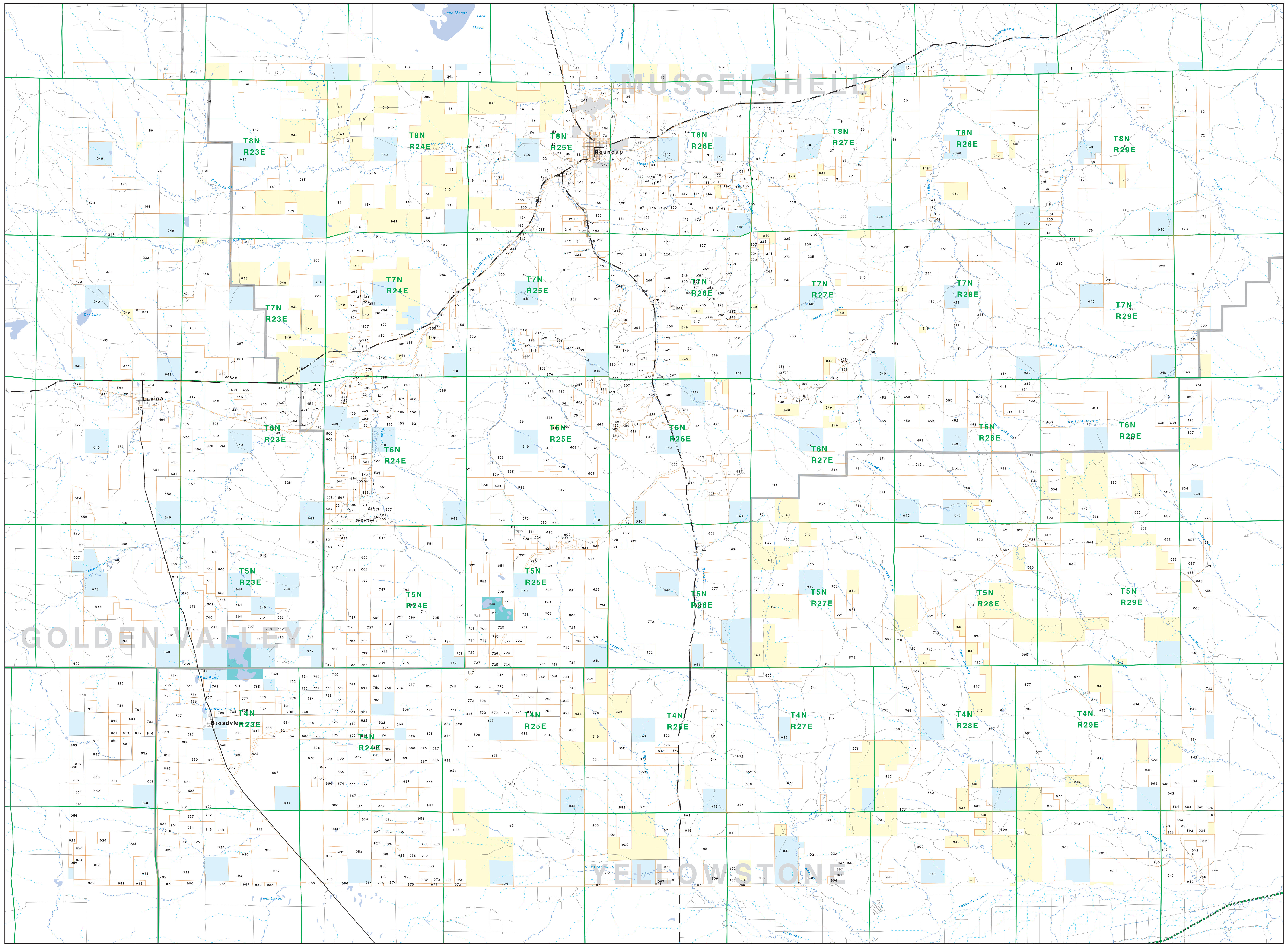

Private	State Lands	Road	
Forest Service	Local Govt	Primitive Road	
Bureau of Land Management	Native American	River	
National Park Service	MFWP - WMA	Stream/Creek	
Other Federal Land	Lake/Reservoir	Intermittent Creek	
Fish and Wildlife Service	Interstate	Township	
	Secondary Highway	County Border	
	Highway	Fish Wildlife & Parks Wildlife Management Area	

NRIS Map Number 04FWP0042

NOTES:
Not all legend items may appear on this map.
Features shown on this map do not imply public access to any lands.
The land status data displayed on this map may not be complete and may contain errors in boundary locations and/or coding.

DISCLAIMERS:
The MT Natural Heritage Program, MT State Library, MT Dept. of Administration and MT Dept. of Revenue make no representations or warranties whatsoever with respect to the accuracy or completeness of the data contained in these maps and assumes no responsibility for the suitability of these data for a particular purpose. These agencies will not be liable for any damages incurred as a result of errors displayed here. The ownership boundaries displayed on this map are not based on land survey data and are not a substitute for property surveys. This map displays public and private land ownership information derived from several sources and continues to be corrected and updated.

0 1 2 3 4 5 6 7 8 9 10
Scale of Miles

SOURCES / ACKNOWLEDGEMENTS

This map was produced as a joint effort between the MT Dept. of Fish, Wildlife, and Parks (FWP) and the Montana Natural Resource Information System (NRIS) of the MT State Library, in response to Montana Code Annotated 87-3-308, which directs the FWP to '...work cooperatively with all state and federal land management agencies... to develop accurate land ownership maps.. .in the State'.

The public land data is from the MT Natural Heritage Program land stewardship data collection. Much of this data was originally digitized by the Bureau of Land Management (BLM) from 1:100,000 scale BLM Surface Management Status maps. Additional information, corrections and updates (especially for tribal lands and private lands) were added by the University of Montana, wildlife Spatial Analysis Unit, during 1996-1998. Since 1998, the Montana Natural Heritage Program has made numerous updates and corrections (especially for state trust lands, Montana Fish, wildlife & Park areas, US Fish & Wildlife Service areas, and conservation easements). These edits are based on data supplied by the various public agencies and land trusts, and have not been verified against county or Montana Department of Revenue records.

The private land data were developed for the Montana Cadastral Database Project. These data are provided through a cooperative effort between the Montana Department of Administration (DOA), the Montana Department of Revenue (DOR), other state agencies, local, governments, USDI BLM and private enterprise. Lands depicted on this map represent single ownership of contiguous parcels that are at least 40 acres in size. The DOA maintains the GIS cadastral layer and the DOR maintains the private ownership information.

The base scale for the public ownership data is 1:100,000, though many of the recent edits incorporate data digitized from 1:24,000 scale maps or survey data. Private ownership data is accurate to scales of :1:24000 or smaller.

Map produced July 2006 with ownership data current as of July 2006.

USGS 100,000 Scale Quadrangle Index

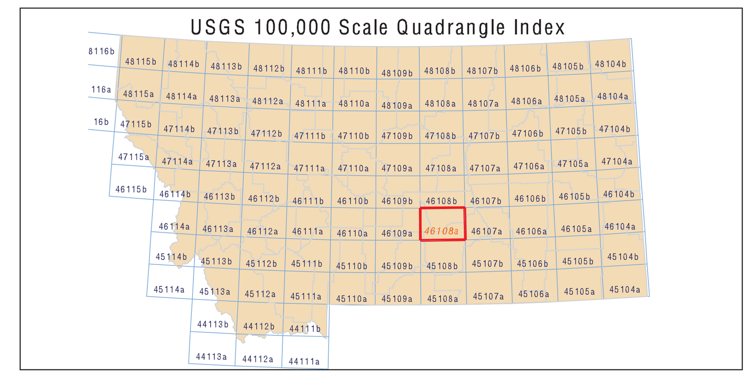

Parcel Num: Owner Name, Total Acres

1 : BERGIN LAND LIVESTOCK LTD, 64
2 : LEY LAND LIVESTOCK IRREVOCAB, 955
3 : MUSSELSHELL RANCH CO, 2298
4 : MEYER AARON, 290
5 : BRAY EDWIN R, 2672
6 : GOFFENA ALAN, 152
7 : GOFFENA PAUL E, 58
8 : T 7 RANCH, 1835
9 : GOFFENA FRANK M, 385
10 : HIGH BUTTE RANCH, 584
11 : KILBY BUTTE COLONY INC, 3985
12 : TURNER DALE H, 674
13 : HANSON DAVID L, 1781
14 : SHARP DENNIS J, 522
15 : RUSINYAK GREGORY JOSEPH, 477
16 : MARTIN LORRAINE D, 317
17 : ANDERSON TODD, 1212
18 : STEVENS LUCILLE ETAL, 165
19 : DAUM MARILYN M, 923
20 : BRILLHART RANCH CO, 2423
21 : DAUM RONALD D, 905
22 : HARMON DAVID M, 193
23 : ARROWHEAD INVESTMENTS CORP, 256
24 : THOMAS CAROL O, 318
25 : RATHS LIVESTOCK CORP, 3914
26 : TWIN COULEE FARMS INC, 2412
27 : SHEDHORN RANCH LLC, 946
28 : GOFFENA MICHAEL, 419
29 : ST PIERRE KENNETH W, 161
30 : 54 LIVESTOCK INC, 1012
31 : EPPICH THOMAS G S W, 3197
32 : ROBINSON RICHARD, 114
33 : HOCHMUTH RANCH INC, 438
34 : REHNQUIST EUGENE, 347
35 : DAUM RONALD, 161
36 : STUMP JANE I, 2828
37 : BRUMAGE RANDY, 61
38 : LIND FLORENCE I TRUSTEE, 718
39 : ELK RIDGE RANCH INC, 181
40 : WILKINSON TOM EDWARD FAMILY TR, 94
41 : BENSON THOMAS W, 239
42 : BOUCHER ANN, 72
43 : SAUNDERS BILLIE RAY, 163
44 : O NEIL KATHRYN TRUSTEE OF, 80
45 : ANDERSON HAROLD D, 92
46 : HOCHMUTH JOSEPH W, 2146
47 : POWERS NICK, 627
48 : POLE CREEK COOP GRAZING ASSOC, 320
49 : GOFFENA R VINCENT, 2794
50 : HEISER RAY, 158
51 : DEMAIO VICTOR R TRUSTEE OF, 1291
52 : JACOBS R BENNETT, 319
53 : WATKINS TERRY, 422
54 : HALLOWELL ELSIE, 158
55 : CREMER PATRICIA L, 744
56 : VAN DYKE JANICE G, 95
57 : RODEGHIERO JANET L, 143
58 : FREDETTE KENNETH JAY, 725
59 : NEWTON WALTER, 474
60 : DE MAIO BONNIE M COMBS TRUSTEE, 374
61 : FINLEY ROBERT L, 67
62 : LANTER THOMAS RICHARD, 1157
63 : NAGY JOZSEF, 41
64 : MEDEARIS MALCOLM, 325
65 : WACKER WILLIAM, 156
66 : MOSEMAN DANIEL C DELORES A, 2132
67 : WATKINS TERRY M, 293
68 : HATTER ROCHELLE B, 93
69 : GOFFENA PAUL E, 656
70 : FACER MAVIS J OR, 74
71 : CAMERON WILLIAM T, 360
72 : EPPICH THOMAS G, 4281
73 : GODFREY LYNN L, 1754
74 : WESTLIND ROY, 3967
75 : MAC INTYRE DANIEL C, 793
76 : CRAWFORD THOMAS H III, 3620
77 : BARNES WILFRED E TRUSTEE, 41
78 : ADOLPH ALFRED, 207
79 : TOMLIN DAVID R, 161
80 : TOMLIN DONALD C, 308
81 : MERCADO DANNY, 180
82 : LEAR WARREN K, 77
83 : RUSTAD RANCH, 215
84 : SIMIC JOHN V, 146
85 : MOORE CHARLES D FAMILY TRUST, 224
86 : BARTOW V JANE, 149
87 : PEDRAZZI JAMES N, 516
88 : PROUGH CHARLES O ETAL, 160
89 : FAUTH ROBERT D SUSAN K, 4499
90 : APPELL LOREN H, 78
91 : ARTHUR ORLEY JR, 71
92 : WHEELER NANCY E, 180
93 : SCHMITZ JOCHEN, 166
94 : BREWER DUANE A, 130
95 : PARKS CLARENCE, 878
96 : BIG WALL LAND CO, 898
97 : MAC CATHERINE RICHARD L, 391
98 : GOFFENA RALPH, 259
99 : ZOLNIKOV PETER, 77
100 : PHOENIX LAND CO OF MONTANA, 91
101 : KOWALSKI-ANHORN DOREEN S, 62
102 : OVERLAND PARKS LLC, 671
103 : GRIEMSMAN GEORGE, 42
104 : COOLEY MARY T, 3570
105 : MOSS DONALD WARREN ETAL, 122
106 : PFEIFFER BRADLEY K, 264
107 : GODFREY LYNN, 62
108 : FREEMAN FAMILY TRUST, 120
109 : STEELE WM J, 177
110 : FRIEDT MARJORIE, 215
111 : LOWERY BETTE A TRUSTEE OF THE, 1741
112 : GRIEMSMAN TROY, 197
113 : KNAPP JOHN H, 313
114 : JOHNSON FAMILY TRUST, 1369
115 : MORRIS ROBERT EUGENE, 151
116 : CLYMORE GARY R, 42
117 : PELAN EDWARD L, 493
118 : MERCADO A ROSALIE, 84
119 : GEBHARDT BYRNE K, 2871
120 : BAR 44 LAND COMPANY, 255
121 : HUNT MERLE E, 260
122 : HUFFMAN SHEILA B, 53
123 : SCHLEINING ANNA V, 41
124 : WHITE PATRICIA S, 80
125 : SALTZMAN ERIC K, 152
126 : HAAS JACK W, 80
127 : PARKS CLARENCE D, 2173
128 : FREASIER GRACE, 42
129 : PERRELLA MICHAEL M, 73
130 : LAWYER RONALD WAYNE, 80
131 : HARVEST MOON INVESTMENTS INC, 66
132 : BROWER FLOYD A, 58
133 : WALLACE RAYMOND H, 42
134 : CHIMNEY BUTTE RANCH, 625
135 : MC SWEYN JIM, 132
136 : BEAUCHAMP LYLE E, 160
137 : PISLE STANDFORD C, 43
138 : FISCHER JOHN C, 43
139 : HASKELL MARY P, 47
140 : SUNDANCE INVESTMENTS LP, 6188
141 : VESCOVI POLLED HEREFORDS, 156
142 : BOYD ELBERT W, 94
143 : WEEKES ELWIN N, 93
144 : BRISTOL PATRICK J, 180
145 : HANSEN EUGENE, 320
146 : BRISTOL PATRICK J, 179
147 : CANON WILLIAM G, 175
148 : TRACY BRYAN L, 121
149 : GRANBOIS JOSEPH L, 122
150 : GLACIER PARK CO, 642
151 : STILLWATER DEVELOPMENT COMPANY, 481
152 : ODELL RAY A, 343
153 : KOWALSKI ARDINE I, 556
154 : RATHS LIVESTOCK, 6714
155 : MC SWEYN NANCY, 1098
156 : JOHNSON VERNON A, 196
157 : FAUTH ROBERT D, 4451
158 : HANSEN GERALD, 639
159 : GILREATH RONALD A, 65
160 : KRUEGER MICHAEL B, 142
161 : KEARNS RUSSELL BERNICE, 368
162 : MONTGOMERY MONTY ETAL, 248
163 : HENRY TERRY G, 184
164 : ROSS LARRY E, 46
165 : KEEFER ROBERT D, 892
166 : ALLAMAN KENNETH C, 447
167 : CURRENCE STEVEN R, 164
168 : HECKT RONALD H, 159
169 : BERG EDWARD L, 278
170 : BASCOM GARTH S, 74
171 : COLVIN DALE, 184
172 : GANZAK THOMAS W, 103
173 : SUNDANCE INVESTMENTS LMTD PART, 2482
174 : STILLWATER DEVELOPMENT CO LLC, 159
175 : KITE CATTLE CO, 19242
176 : MERFELD VIRGIL L, 166
177 : RODEGHIERO BRUNO, 956
178 : BOUCHER DEAN, 182
179 : FULBRIGHT PATTY E TRUSTEE OF, 180
180 : CHURCHILL RUSSELL A, 291
181 : RODEGHIERO BRUNO D, 934
182 : BOUCHER WALTER, 648
183 : RODEGHIERO BRUNO D TRUSTEE OF, 2225
184 : SMITH FAMILY TRUST TRUST B, 221
185 : MILLER FAMILY TRUST THE, 305
186 : PUCKSINWAH RANCH PARTNERS, 325
187 : THE MILLER FAMILY TRUST, 1062
188 : ALLISON WILLIAM J, 196
189 : BERG EDWARD L, 41
190 : CLEVELAND MARY, 2518
191 : PUKALL LLOYD R, 161
192 : GLASSCOCK J D, 7608
193 : MC KOWN CHALENTZ II, 124
194 : LAGE WILLIAM C, 125
195 : LONON THEODORE R, 318
196 : BARTH D M DDS PC PROFIT SHARI, 172
197 : BOUCHER WALTER G, 1384
198 : SMITH JEAN L, 157
199 : KIRKEBY DALE, 184
200 : RODERS JOHN KAREL, 273
201 : SMITH THOMAS E TRUSTEE, 1738
202 : KOESTER CLINTON, 953
203 : CASEY RANCH WILDLIFE LLC, 5202
204 : SNIDER JACK, 52
205 : HAFERMAN ILENE JOYCE, 182
206 : SMITH GEORGE D, 326
207 : SMITH JOHN L REV LIVING TRUST, 124
208 : PONDEROSA TRUST, 96
209 : PHILLIPS CHRISTA, 654
210 : BLOOMDAHL HUETTA A, 369
211 : MOURICH LOUIS GORDON, 161
212 : MAYO THOMAS H, 159
213 : SEAMAN CHARLES W, 683
214 : HOPPER DANNY L, 313
215 : ELIASSON RANCH CO, 6319
216 : MAYO EDITH RUTH, 209
217 : RUNDGREN CHARLES E, 160
218 : TIMBER TRACTS INC, 120
219 : MC GARTY FLYNN FAMILY LP, 80
220 : MC KINLEY WILLIAM R, 375
221 : WINEY STEVEN LEE, 204
222 : FOSTER MOLLIE KATHLEEN, 159
223 : CARSON CHARLES W, 58
224 : GILDROY GORDON J, 80
225 : SMITH GEORGE D, 1994
226 : MURPHREE SALLEE, 320
227 : HARPER GERALD KENNETH, 65
228 : SNIDER JACK T, 59
229 : THAMERT JOSEPH A, 304
230 : DYER ROBERT J III, 12253
231 : KOWALSKI MICHAEL JOHN, 319
232 : BRITT AMY H, 48
233 : PETERSEN ROBERT ETAL, 164
234 : RATKOVICH LORNA MAE ETAL, 1346
235 : SAM J OHANESIAN REVOCABLE LIVI, 125
236 : FRASCA RAYMOND ROBERTA JTRS, 80
237 : BRYCK FRED J REV TRUST, 199
238 : SALLIE BUSCH WHEELER REV TRUST, 10568
239 : PHYSICIANS PROFESSIONAL LAB PC, 975
240 : TURLEY FAMILY BY-PASS TRUST, 2727
241 : LEMMON DARRELL C, 139
242 : BROWER MARY F, 179
243 : CARPENTER MAX C, 87
244 : EVANS ALAN D, 604
245 : MERIDIAN LAND AND MINERAL, 346
246 : CARSTENS JAMES B, 193
247 : BEGGER ANDREW J, 60
248 : STACY DR DAVID, 80
249 : SHIPP WILLIAM R, 159
250 : R THREE INC, 119
251 : WATSON JAMES B III, 176
252 : STIEHM WALTER, 143
253 : MILLER DAN B, 80
254 : ELLIS O S TRUSTEE, 3140
255 : RUSTAD BERNARD L, 5322
256 : NIENOW MARK, 634
257 : FAIR RICHARD, 968
258 : RATHS RANCH LP, 6390
259 : BRYANT RICHARD D, 60
260 : AHLGREN DAVID D, 60
261 : FORD JOHN S, 60
262 : NELSON CHAD M, 60
263 : FUNK JON, 558
264 : ROCKY MOUNTAIN TIMBERLANDS INC, 1221
265 : CAMERON RICHARD W, 168
266 : RICKNER JOHN A, 61
267 : QUARTER CIRCLE BELL INC, 7437
268 : WILLARD HARRISON ROBERT, 160
269 : ROUNDUP REAL ESTATE SERVICES, 193
270 : WEBB ROGER W, 60
271 : MARTINSON RONALD M, 100
272 : MAJERUS GILBERT J, 478
273 : MAJERUS GILBERT, 57
274 : SMITH KEITH WARREN, 42
275 : MILBURN DOUGLAS L, 126
276 : HARRIS RICHARD H, 113
277 : ATCHISON IRVING G, 322
278 : MC VAY PATRICIA, 435
279 : HUSFLOEN LARRY, 80
280 : STEVENS RICHARD R, 160
281 : HOWE JOHN JR, 41
282 : HAYS SANDRA L, 42
283 : SECOR WILBUR TRUSTEE, 2228
284 : MOSER STEPHANY A, 44
285 : VESCOVI POLLED HERFORDS, 9817
286 : KIRK CHRISTOPHER, 80
287 : GARDNER GEORGE E, 99
288 : LATHAM KEITH R, 80
289 : BLODGETT JEFFREY A, 60
290 : MAJERUS LEONARD G, 161
291 : FINCO DENNIS V, 318
292 : VAN LIEROP RICHARD H, 51
293 : YOUNG DAVID M, 163
294 : KATZDORN ANTHONY WAYNE, 81
295 : HELLEM VINA J, 81
296 : PAYTON RONALD H, 82
297 : BARACKER ROBERT, 399
298 : NANCE CHARLES E, 80
299 : ALLEN BILLY V, 120
300 : LATHAM BEVERLY GAYLE, 540
301 : HUSTOFT MICHAEL G, 61
302 : LENTH DOROTHY B, 61
303 : MIKKELSON SUE M, 3200
304 : HAYNES RUSSELL D, 331
305 : ROCKY MTN TIMBERLANDS INC, 60
306 : SHINNEMAN ESTATE, 327
307 : FRANK IRENE J, 164
308 : KINSEY VIRGINIA, 165
309 : HAYNES, GEORGIA R TRUST, 345
310 : HAYNES GEORGIA TRUST, 201
311 : LENNICK DEBORAH E, 60
312 : KINSEY BRAD A, 679
313 : GARDNER ROY WAYNE, 2630
314 : WENDLING PHILLIP BERDINE, 120
315 : HOLMES WILLIAM A, 80
316 : SALLIE BUSCH WHEELER REV TRUS, 319
317 : LATHAM BEVERLY GAYLE 55%, 380
318 : PEDERSON BONNIE L, 46
319 : LANSBERRY DOROTHY TRUSTEE OF T, 798
320 : JEUB R P ETAL, 159
321 : FISHBAUGH ESTHER M ETAL, 801
322 : ANDERSON PAUL, 320
323 : DE SALVIO JOSEPH, 161
324 : SALERNO C A, 54
325 : LANSBERG FRANK, 56
326 : SWEARENGIN ROBERT O, 41
327 : GEIGER CAROLYN D, 82
328 : SPRANGER DON S, 80
329 : TWIN COULEE RANCH INC, 2096
330 : FOLKERTS ELBERT, 81
331 : MICHEL JULIE TRUSTEE OF THE, 41
332 : FISH DAVID M, 100
333 : KUCERA WAYNE L, 100
334 : WULFF DEAN L JTRS, 80
335 : KUCERA WAYNE L, 55
336 : GOUINE HAROLD EDWARD, 42
337 : JEFFERS RAYOMND, 148
338 : JOHNSON PAMELA E, 45
339 : RECHT GREGORY E, 77
340 : PARROTT LAND AND CATTLE CO, 2142
341 : RATHS RAYMOND J, 160
342 : SULLIVAN JOHN C, 320
343 : TREUTHARDT DAVID TRUSTEE OF TH, 80
344 : COTA JAY M, 46
345 : DONSBACH RONALD A, 103
346 : JOHNSEN DAVID J, 75
347 : PERRY DENNIS P, 41
348 : WALKER AGNES L ETAL, 630
349 : FOARD KIM B, 60
350 : BISHOP GARY L, 50
351 : RRS INC, 60
352 : MACHLER JOAN M ETAL, 404
353 : THIELE PATRICK A, 50
354 : ROTH DICK T, 50
355 : FOXLEY SANDRA M REVOCABLE TRUS, 4282
356 : DIBBERN RANDY, 320
357 : JEFFERY AUDREY M, 80
358 : HACKLING PAULINE, 79
359 : SCHULZ CARL R, 50
360 : PARROTT LAND CATTLE, 1286
361 : ANDERSON SYLVAN F, 80
362 : ANDERSON BRUCE H, 81
363 : SPEARS FLINT J, 43
364 : BURNETT RONALD D, 52
365 : SHOEMAKER BETTY JUNE TRUSTEE O, 163
366 : MICKELSON JAMES G, 196
367 : JACKSON EDITH JANEEN TRUSTEE O, 200
368 : DEVINE JAMES H II, 60
369 : HAYDEN DOUGLAS A, 70
370 : SUTHERLAND LIVING TRUST, 3484
371 : MC CUTCHEN WAYNE, 234
372 : GEBHARDT BYRNE, 99
373 : AFSANDED HOLDINGS, 160
374 : WALKER, PATRICIA G, 572
375 : CLOS PETER J, 92
376 : FABER WILLIAM H, 157
377 : TURNER DOUGLAS E, 653
378 : GATES JEFFREY HARRISON, 82
379 : NORTH SOUTH PROPERTIES OF HART, 96
380 : MILLER STEVEN D, 42
381 : PLENGER ROGER B, 81
382 : HANSEN FAMILY TRUST ALICE J TR, 81
383 : WOLERY DANELLE E, 157
384 : TURLEY MAXINE M, 1615
385 : ANKROM ROBERT F ETAL, 324
386 : SPINA DAVID E, 96
387 : ADAMS VICTOR D, 155
388 : MECHLING MARTIN P TC, 70
389 : GORDY RONALD W, 102
390 : RUNAMUCK LAND LIVESTOCK LMTD, 13098
391 : KYLE TRUCKING FUEL SYSTEMS, 58
392 : SCHENK VERLA ANN CM TRUSTEE, 201
393 : HAMILTON KENDALL REED, 102
394 : TURLEY DEVENY LYNN, 157
395 : SPRINGETTI DAVID, 321
396 : SCHENK C M TRUSTEE OF, 479
397 : NORWEST BANK MONTANA NA TRUSTE, 120
398 : STERMAN RUSSELL JAMES, 80
399 : WALKER, GRACE A, 313
400 : GOODRIDGE WILLIAM, 59
401 : BIRD GARY N, 1122
402 : DANIELSON KIRBY, 80
403 : DANIELSON CONSTANCE M, 60
404 : STEELE E MAXINE CHARITABLE, 50
405 : HANSEN RONALD W TRUST TRUSTE, 161
406 : SCANLON DENNIS, 166
407 : HAMILL JOSEPH M, 162
408 : HAMILTON CERYL, 161
409 : GERING JANE, 53
410 : HAMILTON CERYL, 1013
411 : TURLEY DAVID O, 481
412 : R R SPENCER LAND LIVESTOCK, 609
413 : ROEN CLIFFORD ALAN, 3785
414 : BERNHARDT WILLIAM J, 251
415 : VAN DYKE DORIS L, 156
416 : GRAY ROBERT J, 100
417 : WAKEFIELD REBECCA B, 80
418 : GRILZ TIMOTHY PATRICK SR, 80
419 : CHRISTIANA BANK TRUST COMPAN, 120
420 : CLOS PETER, 116
421 : NEWTON BRAD L, 361
422 : TURLEY DALE O, 158
423 : SCANLON DENNIS P, 330
424 : HAMILL ROBERT J, 285
425 : HINDS RON D, 163
426 : SPARROW ROBERT A, 163
427 : OKSENDAHL JOHN, 44
428 : MERIDIAN LAND MINERAL, 146
429 : DAUM RONALD D MARILYNN M, 739
430 : HIGGINS KENNETH R, 47
431 : HALLESY REX E, 42
432 : MORACH DAVID P, 162
433 : HOLMAN NIGEL, 58
434 : MAAG CARL, 140
435 : KIKUCHI GEORGE E, 80
436 : WALKER, RICHARD E (1/8) ETAL, 631
437 : KEY ANDREW L, 46
438 : CHURCH PATRICIA J, 103
439 : WALKER RICHARD E, 320
440 : WALKER GRACE A, 320
441 : CASTLE LAND CO, 68
442 : TURNER DOUGLAS C, 3657
443 : BURROUGHS LEE E, 45
444 : NEWTON BARBARA J, 100
445 : JOHNSON JAMES H, 421
446 : MUSSELSHELL RETREAT LLC, 80
447 : ROEN CLIFFORD A, 163
448 : FROST WYATT WILLIAM, 798
449 : MC RAE JOHN, 344
450 : STEELE JAMES M, 60
451 : GLENN KENNETH E, 42
452 : BMP INVESTMENTS INC, 5197
453 : WEBER JOHN O, 9677
454 : STROBEL RANDALL R JULIE R, 68
455 : SANDUSKY MARY THERESA, 42
456 : SCOTT RICHARD DALE, 60
457 : OX BOW RANCH COMPANY INC, 100
458 : SOUTHWORTH JOHN E, 166
459 : SCHENK C M TRUST, 577
460 : TOWNSEND TONY W, 167
461 : COMSTOCK PROPERTIES INC, 134
462 : BEKEL JAMES W, 78
463 : BULL MTN PROP BUSINESS ORG, 88
464 : HARPER GERALD K, 479
465 : MATHESON ALEX, 150
466 : LEHFELDT RANCH CORP, 10924
467 : GUSICK KATHRYN A, 41
468 : TODARO MARIO P, 559
469 : ANDERSON SCOTT B, 163
470 : HARMON HARRY STEVEN, 4653
471 : MC BRIDE DAVID P, 58
472 : BIRD JUDY K, 160
473 : COOK STEVEN L, 8639
474 : REFORESTATION INC, 41
475 : ANDERSON SYLVAN, 467
476 : BILDEN DAN A, 2211
477 : GREEN HILLS RANCH INC, 369
478 : PAULSON FLORENCE M, 60
479 : COLE JOHN W, 70
480 : RAMBO CHARLES R, 213
481 : WAYMIRE DUSTIN O, 94
482 : COCKAYNE JAMES E, 166
483 : ARNOLD EDWARD M, 166
484 : WORKMAN PAT, 84
485 : WILLEY FRANK, 119
486 : GAHAGAN GARY W, 50
487 : STEVENS NICHOLAS JT, 63
488 : HUDSON CLOYD D, 1177
489 : REVELLE DEVELOPMENT INC, 2621
490 : HAINES MICHAEL L, 169
491 : SNIDER FAMILY TRUST, 1286
492 : TERKILDSON LESTER G, 41
493 : GONZALEZ ALDEN, 84
494 : HOFER IRREVOCABLE TRUST, 141
495 : TATE ROBERT A, 657
496 : ROSIN DOUGLAS J, 43
497 : PROPHET KEVIN JOE, 41
498 : WORKMAN CURTIS, 487
499 : RUNAMUCK LAND LIVESTOCK FAMI, 3350
500 : DITTA GUY P, 79
501 : LOGA DENNIS M, 1349
502 : J C JENSEN INC, 18389
503 : HORPESTAD RANCH INC, 5755
504 : NEFF MICHAEL, 46
505 : WALLIS FRED W, 512
506 : NOLIN ROBERT D, 79
507 : WALKER, RICHARD E, 1681
508 : TURNER, DOUGLAS E, 1920
509 : STERNER TAMASIN, 293
510 : HOBAN, CHARLES L, 545
511 : HOBAN, JAMES CLAYTON, 164
512 : HOBAN, BRIAN PAUL RODNEY PAT, 347
513 : HORPESTAD FAYE A, 1119
514 : SNIDER, WALTER G PAULINE A -, 652
515 : SNIDER, WALTER G PAULINE A T, 1288
516 : CHARTER RANCH INC, 2360
517 : CARLSON CARL C, 556
518 : RAHM NANCY S, 41
519 : SHINING MOUNTAIN MINISTRIES, 101
520 : HARPER GERALD K, 3265
521 : LAMBRECHT EDWARD, 320
522 : HANSEN H JOHN, 165
523 : LEE VIRGINIA E 2000 TRUST, 151
524 : ROBSON GARY G, 160
525 : GREEN KNIGHT INVESTMENTS LLC, 794
526 : LARSON RICKY L, 80
527 : YOUNGBLOOD DOROTHY PAINE, 240
528 : BALLARD RANCH INC, 7853
529 : CANTINO DINA M, 80
530 : ROBSON GARY IRREVOCABLE TRUST, 241
531 : RICHTMYRE JAY H, 82
532 : ROEN, CLIFFORD A LINDA DEL, 1426
533 : MICHELS CHRISTOPHER H, 160
534 : KRUM, RAYMOND G DONNA M, 315
535 : EVELO BERNARD E, 321
536 : LOHRSTORFER-WIANCKO JUDITH M, 164
537 : KRUM, RAYMOND DONNA M, 640
538 : JK 3 STAR RANCH LLC, 242
539 : LOWE, ROBERT E SR LYNN M, 160
540 : FREY PLACE LIMITED PARTNERSHIP, 2727
541 : JONES DYLAN G, 161
542 : MARSH, HAVEN L DEANNA KAY, 3844
543 : ROGERS TIM, 81
544 : HARRINGTON KEVIN, 80
545 : MC LEOD SHARON M, 66
546 : JORDAN RUSSELL C, 90
547 : RUNESTAD JOHN JR, 1640
548 : STIERS ESTHER E, 842
549 : SAMOVILLE MICHAEL J, 162
550 : BARTLEY M A, 190
551 : COX NICHOLAS D, 585
552 : BALLEW CYNTHIA, 43
553 : SCHOLL PATRICK C, 79
554 : TRACY CARMAN L, 81
555 : MC CLAIN LYNN H, 80
556 : BEATTY LISABETH D, 119
557 : BOHNERT HAROLD L, 319
558 : SCHAFF GM NJ TRUST, 2060
559 : RICHMOND PHILIP F TRUSTEE, 94
560 : TEMPERO, CLAIR R BETTY A, 243
561 : DAHL RODNEY M, 415
562 : NAGEL PATRICK L, 41
563 : WHITING THOMAS, 43
564 : SCHAFF IGNATIUS F, 237
565 : WISE TOMMY C, 80
566 : BECKWITH BARBARA L, 81
567 : BORISEVICH JANET L, 160
568 : LOWE, ROBERT E SR ETAL, 1102
569 : BARDEEN-HENSCHEL INGRID, 159
570 : HINKLE, KENNETH G, 160
571 : RAZOR CREEK FARMS, A MT CORP, 1397
572 : SEMON MARK, 144
573 : RUSSELL ROY E, 160
574 : NASH KIM C, 160
575 : ELLIS CINDY W, 660
576 : EGELER ROBERT J, 489
577 : FINCH FAMILY TRUST, 164
578 : KEM MICHAEL A, 164
579 : PAAVOLA WILLIE Y, 81
580 : NORLEN SHERRON D, 80
581 : MILLER JOE BURTON, 85
582 : MARXER RAYMOND A, 157
583 : COOK RONALD L, 92
584 : OLSON ALBERT EQUITY PURE TRUST, 924
585 : WINIEFRED H CLIFFORD B MILLE, 48
586 : CARLSON ROBERT O, 53
587 : ROAN RONALD S, 41
588 : MAJERUS RANCH INC, 7772
589 : LAVINA METHODIST CHURCH, 329
590 : DANIELS PAUL M, 169
591 : TEMPERO, CLAIR R, 242
592 : CHISHOLM, BRADLEY, 3441
593 : VIKING LAND AND INVESTMENT, 144
594 : DUNCAN JOHN G, 41
595 : PETERSON MICHAEL B, 82
596 : SIKORA DALE C, 51
597 : BORISEVICH PAUL D, 81
598 : AMES THOMAS, 81
599 : TOOMBS ROBERT M, 181
600 : DODD FRANK, 43
601 : KRAUSE ROB W, 401
602 : SHAW BETTY L, 45
603 : CUTTER ARTHUR H, 41
604 : HUDSON, CLOYD D MILEVA L, 881
605 : THIEL KENNETH JESS, 364
606 : LONG, CLYDE A, 318
607 : BESLANOWITCH GARY E, 160
608 : JANICH FAMILY TRUST, 1233
609 : FRIEZ TERRY G RANDI M, 160
610 : ONDRAK CINDY L, 479
611 : PETERSON GENE V, 140
612 : PETERSON GENE V, 131
613 : RATHBUN LOWELL A TRUSTEE, 1050
614 : KASSUBA ROBERT, 280
615 : WILLIAMS GREGORY J, 41
616 : STEPHENSON VICTOR F JR, 5674
617 : CUTTER ARTHER H, 78
618 : LEE ROBERT E, 7855
619 : BROWN FAMILY FARMS LIMITED PAR, 1935
620 : BREWER CHRISTOPHER J, 80
621 : LAMBERT TOM W, 238
622 : HINKLE, VICTOR MARILYN, 159
623 : RAZOR CREEK FARMS, 612
624 : DAVIS RICHARD A, 60
625 : BRODERSON ROBERT K, 1260
626 : TEMPERO, CLAIR BETTY A TEMPE, 222
627 : CANTRELL, HENRY, 1273
628 : CANTRELL, HENRY D, 2211
629 : MEHI PAUL J, 77
630 : FOBES HERBERT E, 89
631 : ONDRAK GREGORY J, 266
632 : JOHNSON, FRED J VERA BETH, 643
633 : CARLSON GEORGE, 53
634 : DRURY CHRIS M, 46
635 : BLACKFORD, HELEN R, 323
636 : 'JOHNSON, FRED H VERA"BETH', 1924
637 : FIDEL VIRGINIA, 448
638 : HEIKEN GARY L, 202
639 : MATTFIELD GREG, 2343
640 : HEIKEN FARMS INC, 1572
641 : BULL MOUNTAIN COAL PROPERTIES, 185
642 : QUICK RONALD D, 136
643 : RICHTERICH BETTY J, 79
644 : HOKE ROY E, 64
645 : WEGNER TODD, 159
646 : INDUSTRIAL PROPERTIES INC, 2445
647 : MATTFIELD, GREG CONNIE M, 1466
648 : QUICK RONALD D, 159
649 : MC CONNELL GARY C, 597
650 : STEPHENSON JUDITH A, 80
651 : STEPHENSON MICHAEL G TRUST, 1397
652 : GLENN EFFIE MAE ETAL, 160
653 : MILLER DOUGLAS M, 482
654 : KRAUSE JOAN TRUSTEE, 480
655 : KRAUSE FAMILY TRUST, 540
656 : KRAUSE JEAN L, 465
657 : HJELVIK BETTY LOU, 180
658 : STEPHENSON MICHAEL G MCDONAL, 260
659 : MERIDIAN MINERALS CO, 41
660 : TEMPERO, CLAIR BETTY TEMPERO, 243
661 : JOHNNSON, FRED H VERA BETH, 640
662 : STEPHENSON SR VICTOR F, 72
663 : MORTON JODY L, 160
664 : MORTON DONALD J, 160
665 : TEMPERO, CLAIR BETTY, 1450
666 : RIDDLE BEULAH G TRUSTEE, 402
667 : JANICH, ELZE, 160
668 : LEE JAYNE A, 320
669 : TRANEL VIRGINIA E, 536
670 : LOGA DENNIS, 483
671 : HICKS ROBERT L GERRI A, 186
672 : MELCHER HANK, 1454
673 : JANICH, ALBERTA, 160
674 : SCOVILLE, JAMES D JACQUELINE, 321
675 : MORGAN, RICHARD K BETTY, 3115
676 : PFISTER, ELLEN LOUISE, 323
677 : JANICH ALBERTA D, 872
678 : RATH GARY A, 759
679 : JORGENSON LAND CO ETAL, 1119
680 : JORGENSON LAND CO, 636
681 : JORGENSON ROBERT H, 240
682 : FREDRICKSON FAMILY TRUST, 160
683 : CRAIG JEFFREY J, 160
684 : KESSLER RAYMOND L, 400
685 : LEPPLA NORMAN, 112
686 : SEITZ ARLYS J, 795
687 : GREENE FAMILY LIVING TRUST, 41
688 : JOHNSON, FRED H VERA B, 2539
689 : TEW ROBERT F, 79
690 : HODGES RONALD LEE, 160
691 : SCHRAUDNER RANCH INC, 1752
692 : RICHARDSON FAMILY LMTD PARTNER, 160
693 : LEE JAYNE A, 160
694 : ERICKSON BART A, 640
695 : JOHNSON, FRED H VERA BETH, 19901
696 : HAYENGA, HENRY H ETAL, 642
697 : PFISTER, ELLEN L (18/25%), 324
698 : LEE JAYNE, 240
699 : JANICH FAMILY TRUST, 3089
700 : BEEMAN MARVIN J, 553
701 : NELSON RUTH M, 160
702 : JORGENSON LAND CO, 1432
703 : WEAVER IVAL W, 640
704 : TEW ROBERT F SHARON K, 781
705 : LUNDBY NINA M, 2232
706 : ERICKSON ANTHONY J, 240
707 : BEEMAN TRACY J, 480
708 : STEWARD ROGER N, 160
709 : JORGENSON D W, 876
710 : VAUGHN PATRICK E SR, 243
711 : BULL MOUNTAIN LAND MINERALS, 15406
712 : LEE BARBARA, 80
713 : FARNES RICHARD O, 160
714 : NELSON KEITH, 1417
715 : SANDBAK ALLEN LEE, 160
716 : HAUSER DAVID A, 160
717 : BLANKSMA PETER L, 320
718 : BLISS, MARILYN, 1614
719 : JORDAN, CHRISTOPHER S JULIE, 440
720 : CHISHOLM, CHARLES BRADLEY SR, 1266
721 : PFISTER, ELLEN L, 16189
722 : NEWMANN THOMAS SCOTT, 200
723 : MC DONALD LEE, 142
724 : JORGENSON JAMES A, 1668
725 : CASH DON R TC, 1587
726 : CASH DON R TC, 101
727 : BROWN FAMILY FARMS LMTD PART, 1763
728 : JORGENSON LAND LIVESTOCK, 2268
729 : MORTON GLEN TRUSTEE, 1599
730 : HANSON BEVERLY L REVOCABLE TRU, 372
731 : BADGETT ROBBY L, 159
732 : TOMLIN ENTRPRISES INC, 250
733 : WEGNER JOHN G ETAL, 159
734 : BROWN NICHOLAS S, 159
735 : MORTON PAUL WADE, 320
736 : MORTON DAVID L, 480
737 : SANDBAK ALLEN L, 1640
738 : IVIE LAVERNE M, 160
739 : SWARTZ GORDON R, 1279
740 : PLATH, A T, 3305
741 : ELLIS CATTLE CO, 507
742 : JORGENSON, JAMES A, 182
743 : BADGETT, W FAYE, 518
744 : BADGETT, ROBBY L BARBARA J, 174
745 : JORGENSON LAND COMPANY, 962
746 : BROWN, MARIAN ALEX, 474
747 : BROWN FAMILY FARMS LMTD PARTNE, 3499
748 : MORTON, GLEN L TRUSTEE, 599
749 : IVIE, LAVERNE M, 315
750 : SANDBAK, ALLEN L SUSANNE I, 310
751 : PARSONS, ANDREA L, 156
752 : SCHRAUDNER RANCH, INC, 67
753 : SEITZ RANCH LIMITED PARTNERSHI, 4588
754 : SCHMECHEL, STEPHEN C, 153
755 : CONOVER, THOMAS CONNIE, 417
756 : SCHMECHEL SREPHEN C, 1529
757 : HUGHES, EDITH S (RLE) (ETAL), 158
758 : GUSICK, KATHRYN, 157
759 : HALL, WANDA LEE TONY COAKLEY, 157
760 : JANSMA, DEAN P, 155
761 : BEEMAN, DARYL E MARIAN-TRUST, 452
762 : SWARTZ, GORDON R ELAINE D, 595
763 : TOMLIN ENTERPRISES INC, 581
764 : HILL, GERALD T LUCILLE F, 312
765 : KINGHORN, RALPH E SUSAN J, 684
766 : PFISTER, ELLEN LOUISE, 2579
767 : CEDAR RIDGE NORTH, 2146
768 : JORGENSON, JAMES A JULIE, 483
769 : JORGENSON, D W LORETTA, 163
770 : JORGENSON, JAMES A JULIEM, 439
771 : DOBESH, MICHAEL J KATHERINE, 318
772 : J C BIEDERMAN PROPERTIES, 321
773 : WARD, JOSEPH MICHAEL SUE ANN, 160
774 : ECKMAN, RUEBEN E, 629
775 : ECKMAN, RUEBEN E LORRAINE, 783
776 : CONOVER, BRETT DENISE L, 146
777 : BEEMAN, TRACY J JENNIFER P, 152
778 : SHELHAMER THIRTY MILE RANCH LP, 21645
779 : SCHMECHEL, MICHAEL T CHRISTI, 307
780 : MCKENNEY, BRET, 156
781 : IVIE, REX A LAVERNE, 316
782 : IVIE, REX A LAVERNE M, 315
783 : RAMAGE, WILLIAM C JOHN FRANK, 116
784 : DARYL E MARIAN BEEMAN LIVING, 463
785 : DEVCO INC, 485
786 : DUNHAM, DELMAR CHARLES-TRUSTEE, 168
787 : BRACKEN, KENNETH LELAND, 147
788 : BEEMAN, MARVIN J BONNIE B -, 329
789 : BRODERSON, TERRY, 176
790 : BOESE, ROSE M, 322
791 : JORGENSON, JEFFREY D DANELLE, 159
792 : CARLSON, MICHAEL A JOHN T, 159
793 : ADAMS DEBORAH ANN REMPEL, 486
794 : ERICKSON BART LYNNE, 162
795 : ELLER, LOREN, 149
796 : LANDER E J COMPANY, 161
797 : HEIKEN, JOHN, 1224
798 : BEEMAN, DARYL E MARIAN TRSTE, 152
799 : BEEMAN, MARVIN J BONNIE B TR, 342
800 : KINGHORN RALPH E SUSAN V, 2033
801 : PINE, GRANVILLE W AKA ROBERT (, 475
802 : NILSON, KATHERINE ETAL, 634
803 : BROWN, ALEX MARIAN E, 788
804 : OBSIDIAN CREEK, LLP, 797
805 : BOFINGER, JEFFREY B, 45
806 : MORTON, GLEN L DOROTHY J TRU, 592
807 : BRISSENDON, NANCY (50%), 153
808 : ECKMAN, RUEBEN LORRAINE, 1397
809 : REINTSMA, ANDREW W, 157
810 : HANSER RANCH (THE BILL), 2117
811 : SOWERS, RUE L, 631
812 : NRMK FAMILY LTD PTNRSHP 1/2 (E, 162
813 : BROWN FAMILY FARMS LP (2/3 INT, 158
814 : HUBBARD, GENE E TRUSTEE, 802
815 : SAGEAR, BETTY L, 315
816 : ADAMS DEBORAH ANN REMPEL, 162
817 : KERN MARGARET M, 162
818 : MUILENBURG, VICKI LEE TRUSTEE, 298
819 : GRANGER EDWIN D JANUS M, 162
820 : MORTON, GLEN L DOROTHY J TRS, 1064
821 : MERIDIAN MINERALS COMPANY, 44
822 : BROWN FAMILY FARMS LP, 597
823 : BILL HANSER RANCH THE, 304
824 : FREY, PATRICIA G, 259
825 : BROWN ACRES, INC, 10267
826 : ANELIA W HEINZE FMLY TRST 1/4, 159
827 : KRIEG, GARELD F ETAL, 157
828 : MUSHABEN, PAUL C JANELL C, 1305
829 : MUILENBURG, VICKIE LEE TRUSTEE, 597
830 : SULLWOLD, HAROLD H MAYLA C-T, 158
831 : CONOVER, BRET M DENISE, 1408
832 : TOOLE CLYDE R HAZEL R TRUSTE, 648
833 : SCHOTT KEITH KAREN, 1446
834 : BULL MOUNTAIN LAND COMPANY LLC, 852
835 : ERICKSON, BART A, 41
836 : ERICKSON, BART A REBECCA LYN, 1586
837 : BROWN, NICHOLAS S, 155
838 : REINTSMA, ARTHUR W JANEY I, 591
839 : HANSER RANCH, THE BILL, 172
840 : ERICKSON, ANTHONY J GAIL A, 587
841 : SHELHAMER, CLAUDIA M, 313
842 : KRUEGER, JAMES A JANICE S, 59
843 : GUILFOYLE, ROBERT MARY ANNE, 79
844 : ELLIS CATTLE COMPANY, 22719
845 : JANSHEN, JEFFERY W LESLIE A, 521
846 : MOSDAL LLOYD JOHANNA K, 323
847 : RANKIN, TERESA (1/4) ETAL, 108
848 : SLATER, LLOYD L, 263
849 : BROWN ACRES INC, 473
850 : SHELHAMER, LLOYD JR, 8378
851 : BENNETT, LEO, 80
852 : HLB INC, 80
853 : COMLY, EDWARD M JOAN B, 790
854 : PRATT, A W, 16035
855 : FORQUER/STUART LLC, 633
856 : MOSDAL, FRANKLIN R MARY T CO, 300
857 : CONOVER STEPHHEN R, 161
858 : ARNOLD BEN R DORIS C REVOCAB, 646
859 : MOSDAL FAMILY TRUST, 325
860 : HANSER JOSEPH A CATHERINE L, 50
861 : MOSDAL FARMING INC, 1455
862 : KRIEG, GARELD F BARBARA B, 156
863 : FREY, KENNETH DOROTHY A, 159
864 : SWARTZ, DONALD R SUSAN B, 318
865 : JANSHEN, JEFF W, 158
866 : BECKETT, GLENN COLLEEN, 317
867 : LEE, ROBERT E, 6995
868 : MOULTON, DOUGLAS D 55% INTERES, 158
870 : CRITTENDEN, DAVID M, 80
871 : BUFFALO CRK CO-OP ST GRAZING D, 793
872 : MOUNTAIN VIEW COLONY, INC, 316
873 : FREY, KENNETH C DOROTHY A, 1530
874 : STIVERS, MARK, 160
875 : SCHOTT, KAREN L, 288
876 : TALCOTT, JANET G, 215
877 : PLATH, ARTHUR T, 5018
878 : CHARMACK RANCH COMPANY INC, 4019
879 : ROWE, ANNIE J WILLIAM J, 319
880 : BECKETT, GLENN E COLLEEN L, 719
881 : CARLSON RANDALL, 1291
882 : SCHOTT KAREN L, 1115
883 : IMMEL, M DOUGLAS, 320
884 : FARLEY, BETTY L, 2275
885 : SPRINKLE, LELAND W JR ROBERT, 158
886 : SHELHAMER, LLOYD, 280
887 : MOUNTAIN VIEW COLONY INC, 4961
888 : WILKEN, ROBERT K LOUISE F, 695
889 : BOEHMER, BERNARD A, 770
890 : R S COMPANY, 80
891 : CARLSON RANDALL L, 161
892 : TALCOTT, JANET, 317
893 : FARLEY, BETTY L BOND, 152
894 : FARLEY, BETTY L, 80
895 : FARLEY, BETTY L BOND, 239
896 : FARLEY, BETTY L BOND, 154
897 : LOEFFLAD, DON J, 279
898 : MCDONALD, LEE, 554
899 : SHELHAMER, LLOYD JR LINDA K, 8199
900 : BILLINGS MOTORCYCLE CLUB, 160
901 : ROWE, WILLIAM JAMES ANNIE J, 359
902 : MURNION, WILLIAM E, 238
903 : WILKEN, JOHN H JADEE T, 464
904 : POPELKA, RONALD E JANICE F T, 653
905 : KETCHUM SAMUEL J GAIL A ETAL, 4694
906 : DREVS, LESTER, 293
907 : JONES, CONNIE, 791
908 : MOSDAL, LLOYD M JOHANNA K, 292
909 : SCHOENBAUM, IRENE E, 623
910 : SCHOEBAUM, IRENE E, 156
911 : PETERSON FAMILY TRUST, 68
912 : SPIDEL, HAZEL EDWARD A, 328
913 : KOHLHOFF, IVAN N, 162
914 : LOFFLER, JEFFREY KIM, 52
915 : ALLEN, JAMES R THERESA A, 155
916 : VAN DRIEST, GAYLORD HILDA, 49
917 : BIGGS, BRIAN W JANET, 396
918 : MOSDAL, THELMAR GRACE R, 139
919 : HAALAND, KATHERINE T TRUSTEE, 639
920 : HAALAND, MICHAEL J LEA, 640
921 : HAALAND, NORMAN, 559
922 : FREY, WILLIAM C EUNEVA A, 160
923 : TREASURE STATE FARMS INC, 445
924 : HEIKEN, J C JERALEE, 1103
925 : LEEDS, DOUGLAS J SHAUNA J, 160
926 : GRIEP, FRED F, 161
927 : IVIE, LLOYD R, 157
928 : REMPEL DEBORAH ANN, 172
929 : PALMER MITCH, 162
930 : HEIKEN, IRENE E, 4482
931 : EMERALD CANYON INVESTMENTS LLC, 1334
932 : KETCHUM, SAMUEL J GAIL A, 556
933 : LOFFLER, JEFF KIM, 319
934 : T-HANGING HEART INC, 1911
935 : DREVS FARMING CORPORATION, 693
936 : MCKINNEY, ROBERT L, 529
937 : KELVIE, WARREN J TRUSTEE, 163
938 : C J ROTH INC, 1442
939 : CONOVER, BRET DENISE, 300
940 : HEIKEN JOSEPH C JERALEE, 167
941 : HAIDLE, MARILYN B, 1365
942 : T-HANGING HEART, INC, 9765
943 : ROWE, WILLIAM JAMES ANNIE J, 4802
944 : BOW-TIE, INC, 151
945 : BROSZ FAMILY REVOCABLE TRUST T, 430
946 : GRANTHAM, EZRA DEBORAH J, 60
947 : YURCZYK, FRANCIS J ANITA C, 80
948 : WOODWORTH, LESTER BARBARA, 636
949 : AUER, LESLIE L DIANA M, 84950
950 : BOTT, IRVEN E ETAL, 161
951 : SMITH, MARGIE L, 3266
952 : CLARK, JAMES R M EMMA LOU, 315
953 : DREVS FARMING CORP, 4040
954 : B D ARNOLD RANCH INC, 322
955 : AHERN, MICHAEL J EMMA AHERN, 644
956 : ARNOLD RANCH, 1236
957 : THAUT, EDWARD ESTHER M, 80
958 : OBLENDER, KENT A TRACI L, 154
959 : ORTIZ, JOSEPH J, 41
960 : VAN DRIEST, HILDA S TRUSTEE, 2716
961 : BILLINGS MOTORSPORTS PARK LLC, 235
962 : BEATTY, NANCY A (1/9) (ETAL), 166
963 : AUER, LESLIE L DIANA, 325
964 : HENDERSON, GARY L CONNIE L, 54
965 : STREETER, JACK D, 162
966 : CIRCLE R RIVER RANCH LLC, 3533
967 : BORICH, NICK, 75
968 : MILLER, GEORGE AKA JOE E MILLE, 130
969 : VAN DRIEST, GAYLORD C TRUSTEE, 1979
970 : FISHBAUGH, ESTHER (1/4) (ETA, 107
971 : CHARTER RANCH, INC, 5142
972 : WEBER, ROBERT D ETAL, 55
973 : ONSTAD, LORNE L, 848
974 : OSWALD, KATHERINE, 49
975 : ADAMS, RANDALL W, 86
976 : HICKSON, WILLIAM V AKA, 55
977 : IVIE, LLOYD R FRANCES L, 84
978 : OSWALD, KATHERINE V, 41
979 : KETCHUM, WARREN OWEN LYNN T, 127
980 : MAXWELL, O H, 136
981 : AUER, DAVID L HELEN LOUISE, 183
982 : RIETEMA STEVEN A JOANN B, 227
983 : KETCHUM WARREN OWEN LYNN T, 854
984 : OSWALD, ROXANNE (ETAL) 1/2 IN, 44
985 : ANDERSON HAROLD MILDRED URSU, 69
986 : AUER, LESLIE DIANA, 366
987 : AHERN, MICHAEL J EMMA TRSTEE, 1695
988 : AHERN, MICHAEL J EMMA TRUSTE, 294
989 : AHERN, PAUL M MARY C, 50