Montana Department of Fish, Wildlife & Parks

Private Land Ownership Identification

RICHEY - (47105b)

MONTANA Natural Resource Information System
Montana State Library – 1515 East 6th Avenue
Helena, Montana – (406) 444-5357

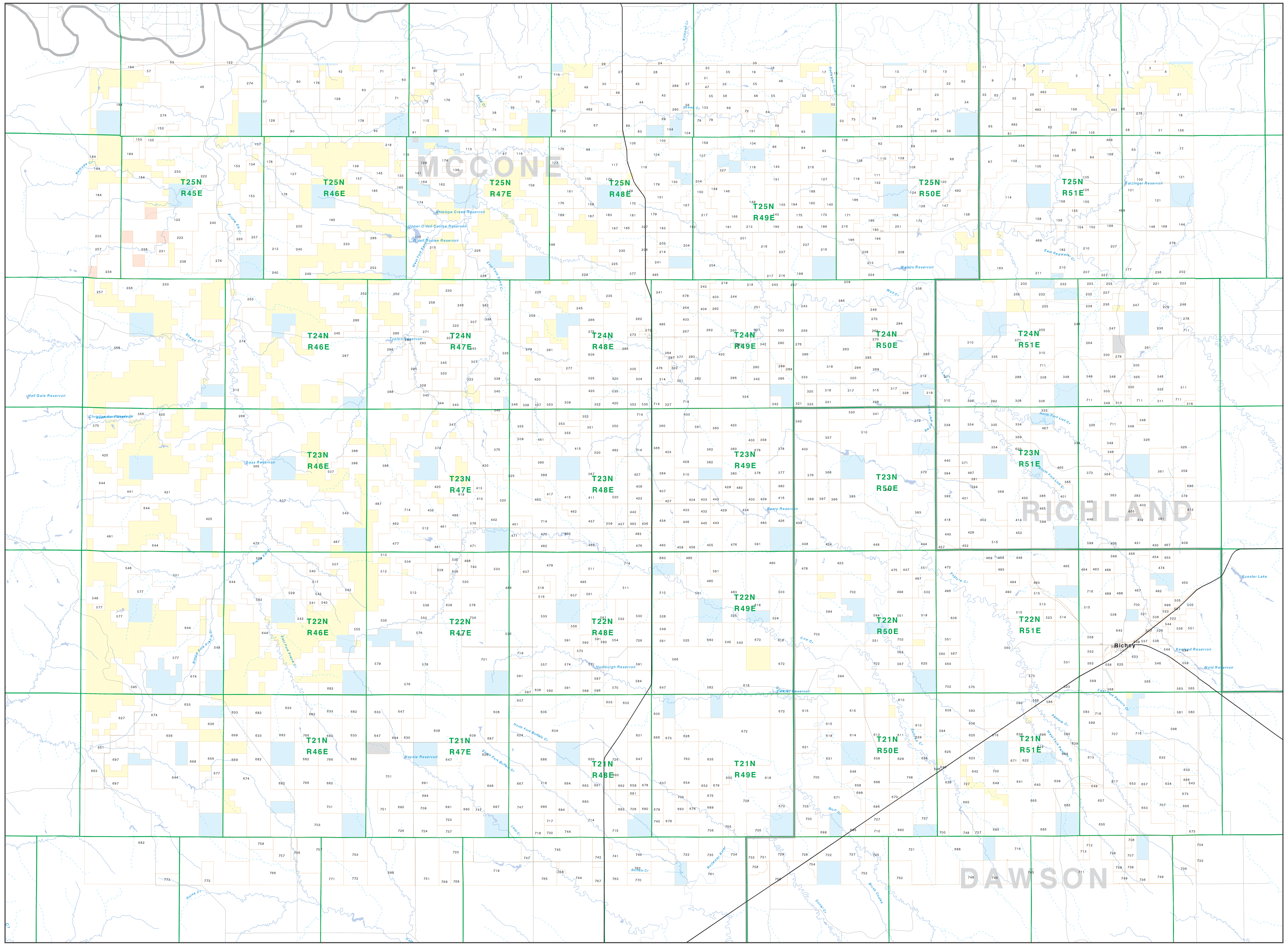

Private
Forest Service
Bureau of Land Management
National Park Service
Other Federal Land
Fish and Wildlife Service
State Lands
Local Govt
Native American
MFWP - WMA
Lake/Reservoir
Interstate
Secondary Highway
Highway
Road
Primitive Road
River
Stream/Creek
Intermittent Creek
Township
County Border
Fish Wildlife & Parks Wildlife Management Area

NRIS Map Number 04FWP0042

NOTES:
Not all legend items may appear on this map.
Features shown on this map do not imply public access to any lands.
The land status data displayed on this map may not be complete and may contain errors in boundary locations and/or coding.

DISCLAIMERS:
The MT Natural Heritage Program, MT State Library, MT Dept. of Administration and MT Dept. of Revenue make no representations or warranties whatsoever with respect to the accuracy or completeness of the data contained in these maps and assumes no responsibility for the suitability of these data for a particular purpose. These agencies will not be liable for any damages incurred as a result of errors displayed here. The ownership boundaries displayed on this map are not based on land survey data and are not a substitute for property surveys. This map displays public and private land ownership information derived from several sources and continues to be corrected and updated.

SOURCES / ACKNOWLEDGEMENTS

This map was produced as a joint effort between the MT Dept. of Fish, Wildlife, and Parks (FWP) and the Montana Natural Resource Information System (NRIS) of the MT State Library, in response to Montana Code Annotated 87-3-308, which directs the FWP to '…work cooperatively with all state and federal land management agencies… to develop accurate land ownership maps… in the State'.

The public land data is from the MT Natural Heritage Program land stewardship data collection. Much of this data was originally digitized by the Bureau of Land Management (BLM) from 1:100,000 scale BLM Surface Management Status maps. Additional information, corrections and updates (especially for tribal lands and private lands) were added by the University of Montana, wildlife Spatial Analysis Unit, during 1996-1998. Since 1998, the Montana Natural Heritage Program has made numerous updates and corrections (especially for state trust lands, Montana Fish, wildlife & Park areas, US Fish & Wildlife Service areas, and conservation easements). These edits are based on data supplied by the various public agencies and land trusts, and have not been verified against county or Montana Department of Revenue records.

The private land data were developed for the Montana Cadastral Database Project. These data are provided through a cooperative effort between the Montana Department of Administration (DOA), the Montana Department of Revenue (DOR), other state agencies, local, governments, USDI BLM and private enterprise. Lands depicted on this map represent single ownership of contiguous parcels that are at least 40 acres in size. The DOA maintains the GIS cadastral layer and the DOR maintains the private ownership information.

The base scale for the public ownership data is 1:100,000, though many of the recent edits incorporate data digitized from 1:24,000 scale maps or survey data. Private ownership data is accurate to scales of :1:24000 or smaller.

Map produced July 2006 with ownership data current as of July 2006.

USGS 100,000 Scale Quadrangle Index

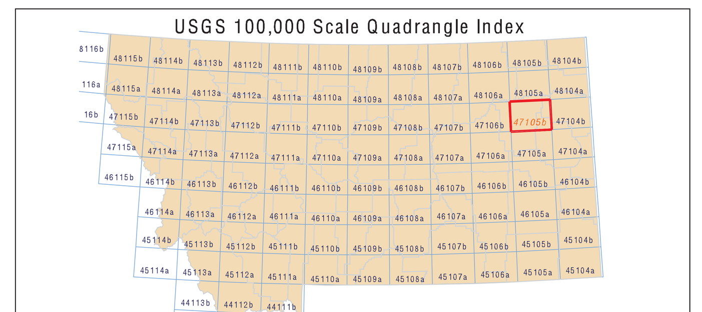

Parcel Num: Owner Name, Total Acres

1 : RENZ MABEL, 53
2 : JOHNSON CLIFFORD L, 447
3 : RENZ MABEL, 121
4 : BROWN FORREST, 427
5 : COLGAN GEORGE H DELLA MAE, 947
6 : HINES ALMA V ETAL TRUSTEES, 803
7 : COLGAN GEORGE M DELLA MAE, 273
8 : SHERMAN FRANK PHYLLIS, 65
9 : NEUMANN FLOYD E, 537
10 : ALEXANDER KENNETH, 704
11 : CALAVERAS WEST PROPERTIES LLC, 152
12 : PILGRIM EDNA L, 314
13 : PILGRIM JOSEPH EDWIN JR CARO, 801
14 : NEUMANN FLOYD E FE T, 1315
15 : PETRIK G LEWIS, 181
16 : MC CREA GARY L, 212
17 : SHEFELBINE ORVILLE J MARIE, 321
18 : FISHER ED ENTERPRISES LLC, 1603
19 : LECLAIR CAROL BERNDT LYNN, 321
20 : HESER LARRY, 218
21 : OAKLEY THOMAS G ETAL, 322
22 : RHINES JERRY JOHN, 160
23 : AVERILL DIANE SUE, 321
24 : HESER KENNETH, 60
25 : LEMIEUX INC, 1184
26 : BIELBY ARTHUR D ETAL, 320
27 : HESER NORMA A, 937
28 : NEUBAUER WESLEY C CONNIE J J, 319
29 : HESER LARRY EILEEN, 43
30 : SHEFELBINE VIC, 356
31 : CROSS N RANCH INC, 317
32 : PEASE RANCH INC, 641
33 : RHINES HAROLD ETAL, 161
34 : BOGAR KENNETH CHARLES, 640
35 : NEUBAUER WESLEY C CONNIE JT, 381
36 : PAULSON ANDREW DANTON, 178
37 : HANKS DANIEL L KERRY, 3073
38 : VINE ELVIN L LUELLA JT, 1192
39 : BOGAR KENNETH C, 641
40 : PIPAL ELMER J HAZEL L, 317
41 : CUSKER RITA GRACE, 194
42 : CUSKER INC, 790
43 : BAKER DOUGLAS F NORMA J, 320
44 : NASNER ALBERT AGNES REVOCABL, 1259
45 : ALLEN GENEVA E, 318
46 : PRAIRIE ELK HUTTERIAN BRETHERE, 6199
47 : ZIMMERMAN RUSSELL EDWARD, 158
48 : HESER RICHARD JOANN JTROS, 1602
49 : CASTERLINE WILLARD E VIONA M, 760
50 : EAGER BEAVER RANCH, 421
51 : CANDEE LESLIE FLOYD, 322
52 : MC CREA GARY, 722
53 : GRIBBLE FRED J JOHN J WRATIS, 73
54 : NEUMANN FLOYD, 642
55 : GOOD IRREVOCABLE LIVING TRUST, 1146
56 : NEUBAUER CALVIN ALICE M JTRO, 599
57 : BLEVINS LARRY P, 244
58 : CANDEE LESLIE, 318
59 : MC KEE EVA LOIS, 682
60 : PEDERSON JOEL R, 2115
61 : NELSON ELDER D DELORES, 632
62 : RHINES JOHN, 1399
63 : CANDEE FARMING CORP, 958
64 : HESER DWIGHT B, 680
65 : BOGAR DONALD A, 647
66 : RIGSBY TRUST RALPH E EILEEN, 480
67 : CASTERLINE WILLARD, 1639
68 : TOEWS LESLIE A, 721
69 : HORSFORD DAVID C, 320
70 : NELSON ELDER DELORES, 340
71 : NEUBAUER SCOTT TERESA TRUST, 961
72 : VINE ELVIN LUELLA ETAL, 160
73 : MC KEE WALLACE G EVA LOIS, 160
74 : HANSEN LYLE E, 680
75 : PIPAL LEE ELLIOT, 398
76 : ZIMMERMAN SHIRLEY, 520
77 : SWIHART ALLEN JEANETTE, 637
78 : BYXBE LILLY H, 160
79 : BYXBE ELTON C ROGER R, 157
80 : CASTERLINE WILLARD E VIONA, 157
81 : WINHOFER GEORGE MARGARET A, 80
82 : DREESEN MARK E MARLENE JT, 562
83 : VINE ELVIN L LUELLA VINE C, 319
84 : CARLSON RUSSELL H, 200
85 : KING ARON W ETAL, 1046
86 : BARD JOSEPH W JR JANIS R, 314
87 : RHINES JERRY, 1594
88 : RHINES JERRY T KATHY L, 2002
89 : RHINES JOHN JEREMIAH M, 602
90 : 7 T RANCH INC, 3216
91 : LONG MYRON D MARY A, 313
92 : VINE ELVIN L, 440
93 : ABRAHAM HENRY MARY JTROS, 1552
94 : BRAATEN IRENE, 361
95 : HOVE ARCHIE A KATHLEEN H, 320
96 : TOEWS ANDREAS H, 459
97 : VINE SHANNON DEBRA JTROS, 888
98 : SCHUMACHER DAVID, 1053
99 : SWIHART JEANETTE, 644
100 : GREEN FLORENE A BRUCE, 321
101 : FATZINGER ROY C CAROL J, 638
102 : BIVENS DOUGLAS HAROLD, 321
103 : DILLON MARY F, 595
104 : DILLON BROTHERS INC, 1441
105 : KING ARON W, 1246
106 : FRIESEN BERNHARD, 325
107 : AHRENS EDWARD A, 1291
108 : KUEHNE CLOVIE REVOC LIVING TRU, 1429
109 : KUEHNE CLOVIE REV LIVING TRUST, 80
110 : DOWSE STANLEY, 281
111 : DOWSE STANLEY PHYLLIS, 321
112 : WRIGHT JOSEPH WILLIAM EDITH, 7949
113 : VINE NORMAN R PATRICIA A, 402
114 : RHINES FARMING CORPORATION, 1923
115 : SORLEY JOHN C THERESA ANN, 989
116 : JOHNSON KENDALL, 240
117 : 7 S FARMS LLP, 1042
118 : SCHUMACHER EMILY, 1297
119 : CHRISTOPHERSON BRUCE G, 481
120 : RHINES JERRY T, 281
121 : THOMAS COLETTE, 1285
122 : WHITE RANCH MC CONE CO INC, 7233
123 : JOHNSON JOHN B DOROTHY, 160
124 : TOLAN DARRYL NOREEN, 361
125 : OLIVER KENNETH V, 235
126 : AMOS TERESE LIPINSKI, 322
127 : BROWN JAMES C, 321
128 : LEWIS KEITH L, 3753
129 : DAHL ROWENE, 1719
130 : AHRENS EDWARD A CLAYTON E, 160
131 : HESER MATH N, 1200
132 : DOWSE CHARLES LORETTA J, 321
133 : LONG MYRON MARY ETAL DEZELL, 320
134 : SEIWERT HILBERT N REVOCABLE TR, 320
135 : HINTZ ROGER, 320
136 : OLSON GEORGE F DORENE M JT, 321
137 : NEUBAUER LAURIE K TRUST ETAL, 3925
138 : FISCHER ERNEST SYLVIA, 643
139 : EDDY CLYDE RAY LORETTA JEAN, 320
140 : WANDERAAS STEVE CATHY, 321
141 : LONG ARLIE RAY BARBRA JEAN, 317
142 : WANDERAAS STEVEN B CATHY M, 320
143 : HESER DWIGHT, 1683
144 : SWIHART ALLEN G, 641
145 : BALLARD BOB CINDY JTROS DE, 400
146 : AHRENS EDWARD CLAYTON E, 679
147 : NEUMILLER ROBERT, 321
148 : FATZINGER ROBERT V, 323
149 : 3 H FARMS LLP, 1362
150 : AHRENS WILLIAM R MARION, 327
151 : SCHOCK JARRELL L, 1202
152 : CARLSEN LES D, 322
153 : MARTIN VIOLET R, 2627
154 : CARLSEN RUSSELL H, 322
155 : CARLSEN LESLIE DEAN SALLY KA, 483
156 : JOHNSTON FARMS INC, 3207
157 : THOMAS LAURIE L ETAL DEZELL, 360
158 : FREDRICKSON JAMES S, 1687
159 : JOHNSON FAMILY TRUST, 3234
160 : BAILLY LLOYD, 321
161 : JOHNSON NIKKI A, 641
162 : LAHMANN WILLIAM J, 321
163 : FISCHER ERNEST E SYLVIA, 3612
164 : PEDERSON GERALD C, 80
165 : PIPAL LEE AUDRY JTROS DEZE, 520
166 : AHRENS E D INC, 320
167 : SCHUMACHER THOMAS L ETAL, 280
168 : CARLGEN MARION H, 1289
169 : OLSON EDDIE, 482
170 : RUSH LEE ANN, 321
171 : OLSON LAWRENCE ANNIE, 316
172 : OLSON ROBERT D, 322
173 : WILLOUGHBY WARREN JAMES S, 402
174 : VINE ELVIN L SHANNON JTROS, 1960
175 : SCHUMACHER LORNA R GAGNE AL, 321
176 : JOHNSON JOHN B JR, 3126
177 : HANCE VICKY VAIRA ETVIR, 1658
178 : NEUCO INC, 1915
179 : FARNHAM BARBARA L, 1484
180 : RICHARD LAWRENCE VERDA, 153
181 : HINTZ JEFFERY, 321
182 : CARLSEN DEWAINE C LINDA, 563
183 : HINTZ JEAN L, 482
184 : REMUDA CREEK RANCH INC, 3406
185 : TWITCHELL JAMES B LINDA K, 2716
186 : OLSON HARRY EDDIE, 1352
187 : HINTZ GRANT, 280
188 : WANDERAAS STEVEN B CATHY M J, 642
189 : SMILEY CARL P ERLE, 320
190 : WANDERAAS STEVEN CATHY M, 320
191 : GRAVEL JOHN A RAYMOND P H, 320
192 : AHRENS EDWARD, 325
193 : SCHILLINGER RICHARD D, 161
194 : RICHARD ANGELA, 965
195 : SCHILLINGER JOHN E, 160
196 : BROWN JAMES C LACEE K, 739
197 : KRALL MARY H, 160
198 : COLE LEAH R, 2523
199 : VINE PRICY L MARY ALIDA, 962
200 : NEUBAUER CALVIN ALICE, 678
201 : MILLARD ROBERT L, 401
202 : VAIRA EDWARD PAUL ARDELL, 641
203 : RABENBERG JOHN R ARLINE M, 981
204 : GADY COULEE FARM, LLP, 1466
205 : MOOS RACHEL I, 201
206 : JACOBS FAMILY TRUST, 1083
207 : VAIRA EDWARD, 1539
208 : OLSON RAYMOND A BONNIE L, 1386
209 : RICHARD ARMAND, 1410
210 : APPELT JAMES D CHRISTIAN MAR, 1208
211 : JOHNSTON KEVIN C JANET E, 645
212 : Y F CORP A MONTANA CORP, 956
213 : NEUMILLER JERRY W ETAL, 564
214 : SCHILLINGER ROBERT A, 120
215 : FARRIN CLIFTON D GERALDINE, 320
216 : HUBER FARMS INC, 3078
217 : LOENDORF LUCILLE A, 1414
218 : VINE WESLEY T, 1046
219 : 201 FARM RANCH INC, 665
220 : PEDERSON OLE, 160
221 : VAIRA BETTY, 239
222 : KJELGAARD HAZEL L, 1487
223 : VAIRA JAMES VAIRA ALVIN TRUS, 448
224 : 3 H FARMS LLC, 323
225 : JOHNSON RHODA J, 240
226 : HUBBARD RANCH INC, 2859
227 : VAIRA JAMES P ALVIN VAIRA TR, 563
228 : BEERY ELENORE M, 320
229 : NASNER DUANE SHIRLEY, 642
230 : RATHERT IRENE, 855
231 : BELGARDE JEANETTE P, 160
232 : LARSON CHARLES MARILYN, 981
233 : BUSSE W G INC, 4363
234 : REES RANDY L CAROLYN JT, 799
235 : LEUENBERGER THEODORE H AUDRE, 1367
236 : PETRIK JOYCE JOANNE, 1970
237 : MC CLELLAN SAMUEL A MARLENE, 962
238 : YF CORP, 1039
239 : GREGORY ELAINE K, 302
240 : KJELGAARD DAVID, 4525
241 : OLSEN L C L INC, 1159
242 : SCHILLINGER JERRY L, 80
243 : VINE LOREN, 739
244 : EGGEBRECHT E E INC, 1596
245 : NEFZGER DONALD D ANNA M DARRE, 810
246 : RATHERT WILLIAM IRENE, 2816
247 : VAIRA JAMES P VAIRA ALVIN TR, 1283
248 : VAIRA JOAN SHANE, 2492
249 : OLSON RAYMOND A BONNIE L JT, 201
250 : TROTTER MICHAEL J KAREN R TI, 1279
251 : PAUTSCH TERI D VINE, 560
252 : TROTTER MICHAEL J KAREN JT, 2095
253 : TAYLOR BERNIS LIZ, 2553
254 : 201 FARM RANCH, 2045
255 : LARSON CHARLES O, 1639
256 : BOGAR CALVIN JAMES, 1098
257 : Y F CORPORATION, 1159
258 : BATES ARTHUR IVAN, 639
259 : BRANDNER DELANO J JUDY L, 961
260 : EGGEBRECHT RAYMOND REVOC LIV T, 798
261 : WHITEMAN JERRY R JANIS V, 1285
262 : VINE INC, 1892
263 : 8 MILE RANCH INC, 1926
264 : WHITEMAN F ROBERT PARTICIA L, 608
265 : T L RANCH INC A MONTANA CORP, 2188
266 : RUDOLPH EDITH TRUST, 319
267 : BOGAR RYAN D, 320
268 : TAYLOR BERNIS, 4784
269 : BROWN HAROLD, HARVEY HARLEN, 1286
270 : BROWN JEROME H, 483
271 : LONG ELIZABETH A, 639
272 : ERICKSON DENNIS L MARLYS Y J, 73
273 : ERICKSON DENNIS L MARLYS Y JTR, 159
274 : FLATEN RANCH INC, 6791
275 : VINE ELVIN LUELLA JTROS, 319
276 : WILLOUGHBY WARREN D GEORGIA, 149
277 : KLUTH ILENE, 742
278 : CANDEE ROBERT, 2270
279 : GEER MONTE J LONNIE S, 640
280 : BASTIN BEVERLY, 320
281 : EGGEBRECHT STEVEN J TRUSTEE, 160
282 : K E INC, 1276
283 : BOGAR DONALD ALBERT, 320
284 : NEFZGER ELIZABETH C, 270
285 : BROWN HAROLD W, HARVEY HARLE, 603
286 : TROTTER MICHAEL K KAREN JT, 1547
287 : PINNACLE RANCH INC, 12618
288 : CLINGINGSMITH CORP, 643
289 : CASTERLINE KEITH H EVELYN J, 533
290 : CASTERLINE KEITH EVELYN, 1158
291 : PRESSER ROBERT CARL, 640
292 : MOWDY DARLENE M ETAL, 1607
293 : NEFZGER ANNA M DANIEL C, 640
294 : HAYES CLAUDE ANDREW, 762
295 : ARNOLD FAMILY LLC, 320
296 : BOGAR DONALD A VICKI L JTROS, 640
297 : WILLIAMS NATHAN KIM, 50
298 : TVETEN LAWRENCE H REVOCABLE TR, 320
299 : WILLOUGHBY GEORGIA, 60
300 : WHITEMAN ROBERT F, 722
301 : DOWSE DENNIS R, 320
302 : KLUTH ROBERT BETTY, 60
303 : BURNS MILDRED B ETAL, 161
304 : SUPPES DOROTHY, 478
305 : EGGEBRECHT FAMILY TRUST THE, 159
306 : WHITEMAN FRED R JUNE E, 643
307 : WHITMUS FRANK A DORIS B JT, 1237
308 : WATERS INC, 13254
309 : SCHLEPP FARMS INC, 1319
310 : CLINGINGSMITHS CORP, 1586
311 : LAZY D-BAR SEVEN RANCH INC, 1835
312 : TAYLOR BERNIS E GERTRUDE, 1180
313 : BURNS VIOLET E, 161
314 : KLUTH ROBERT E BETTY, 313
315 : SCHUTT DONN R DEBBIE ETAL, 321
316 : WHITEMAN JIM FLOYD JR, 72
317 : SCHUTT DONN, 562
318 : HAYES JAMES T, 801
319 : CLINGINGSMITH CORPORATION, 1124
320 : NASNER SCOTT, 481
321 : BOGAR BRUCE MELVIN, 940
322 : WHITMUS FRANK A JR DORIS B, 2196
323 : SWEENEY TERESA DAVID, 319
324 : URTON JOHN C DEEANN, 1278
325 : WHITEMAN FLOYD JR ETUX, 2016
326 : VAIRA SHANE JO, 1764
327 : FOOR MILDRED G ETAL, 721
328 : SCHUTT DONN R DEBBIE A, 402
329 : NEFZGER DAN, 360
330 : HOVE ARCHIE A, 801
331 : EGGEBRECHT HAROLD J MARGARET, 641
332 : COLBERT WILLIAM L JR PATTY L, 158
333 : SIEVERS THOMAS MICHEAL PAU, 1740
334 : NORTH LIST CREEK RANCH INC, 3741
335 : MILNE DELFORD E, 1605
336 : BOLLERUD RUTH A ETAL, 360
337 : JOHNSON MELVIN P KATHRYN K, 320
338 : NYKOLAYOW SAM GEORGIETTA, 1240
339 : HANDY LARRY LAURI, 1404
340 : NEFZGER ANNA M, 320
341 : SCHUTT DONN ROBERT, 321
342 : BOGAR BRUCE MELVA, 1581
343 : BOYSUN ARNOLD, 1397
344 : WILEMAN PATRICIA L, 320
345 : CARPENTER DONALD L VERONICA, 919
346 : NEDRUD L JEAN ETAL, 653
347 : HANSON DALE, 1794
348 : WHITEMAN ROBERT, 3131
349 : WHITEMAN F ROBERT, 1412
350 : NELSON COY D MARY J, 641
351 : NEFZGER DONALD D, 481
352 : EGGEBRECHT DAVID K, 640
353 : MICKOLIO DIXIE, 641
354 : WATERS CARMEN TRUSTEE, 2488
355 : OSHANICK LLC, 1253
356 : HAYES MARGARET M, 5555
357 : REICH RUTH E TRUST, 321
358 : BEERY JAMES R, 160
359 : COLTER CARLA ETAL, 609
360 : VANATTA DUANE, 1904
361 : WHITEMAN DEWEY DEAN, 642
362 : SCHOCK MARY E SCHOCK LEONARD, 640
363 : BAHLS BERNIE E REVOC LIVING TR, 961
364 : VERSCHOOT TOM AND CHANTEL M, 320
365 : GASS EVA RUTH, 4503
366 : ENGEN GENE MELANIE J MELIS, 303
367 : WINHOFER KIRK, 3443
368 : SENNER T V INC, 964
369 : HALL WALLACE GLENNA L REVOCA, 2244
370 : TOWE FARMS INC, 414
371 : BROWN HAROLD ETAL, 2684
372 : RALSTON ROBERT GLORIA, 2242
373 : NORTH LIST CREEK RANCH, 309
374 : JOHNSON FAMILY FARMS LLP, 2239
375 : BROOKS CHARLES S DANN C, 629
376 : HUNT AURELIA C, 319
377 : BOGAR DONALD A VICKIE L, 1498
378 : BEERY FARMS INC, 2080
379 : VERSCHOOT THOMAS CHANTEL M, 465
380 : BOGAR DONALD VICKIE JT, 640
381 : HAGEN KRISTINE INC, 1282
382 : K A FARMS INC, 320
383 : GANZEVELD ROSE MARY, 641
384 : KELLY ELLARY J JANINE M, 626
385 : STONEY BUTTE FARMS INC, 321
386 : BERRETH GEORGIA, 2922
387 : ENGEN EUGENE ALICE M, 640
388 : LONE PINE RANCH INC, 6941
389 : KLUTH DONALD W, 399
390 : KLUTH DONALD W ILENE LOIS, 240
391 : WATERS LOUELLA MAE, 100
392 : WIRTH DANNY LEE MICHAEL LYNN, 630
393 : WIRTH TRUST FUND, 1361
394 : HALL WALLACE REVOCABLE TRUST, 694
395 : BULLER DARREL JANICE, 639
396 : SENNER GRAIN INC, 321
397 : BUECHLER KENNETH D MARILYN, 321
398 : GAROUTTE DANIE D BESSIE H JT, 721
399 : WHITMER KENNETH H TRUST, 320
400 : BUECHLER KENNETH D, 1572
401 : BROWN HERBERT J AGNES, 481
402 : RUSHING WESLEY A, 160
403 : R E FARMS INC, 1121
404 : SCHILLINGER KENNETH L ANNA L, 640
405 : CANDEE BOB, 160
406 : CROCKETT HELEN A, 1282
407 : HALL WALLACE TRUST, 507
408 : ERICKSON ADRINE ELAINE R, 318
409 : SENNER WALTER JOAN, 925
410 : SCHILLINGER JAMES FARMS INC, 720
411 : KLUTH ROBERT E ETAL, 641
412 : SENNER WALTER R JOAN, 618
413 : CASTERLINE EVELYN, 320
414 : EGGYM ARTELLE TRUST, 640
415 : JOHNSON ALBERT E, 1299
416 : BUECHLER KEN, 319
417 : KLUTH DONALD W ILENE L, 319
418 : CANFIELD WILLIAM B, 632
419 : EGGEBRECHT WILBUR STEVEN JTR, 320
420 : EGGEBRECHT FAMILY TRUST, 6222
421 : TAYLOR REX W VEONA L, 4148
422 : SCHILLINGER JAMES A, 319
423 : LAZY A M RANCH, 3585
424 : SCHUMACHER EMILY JERRY, 1283
425 : TAYLOR GLEN E, 3455
426 : LINSCHEID AGNES, 639
427 : EVENSON KENNETH C RONDA L JT, 735
428 : DONOHOE GORDON CAROLYN, 481
429 : SCHILLINGER ALLAN FARMS INC, 1435
430 : GIBSON LARRY ETAL, 641
431 : BOESE ROSE, 640
432 : ERICKSON DOUGLAS ALLEN, 160
433 : SCHILLINGER LEO P BEVERLY TR, 800
434 : SCHOCK POLLED HERFORD CO, 1427
435 : BROWN THOMAS AGNES L BROWN F, 520
436 : SCHILLINGER DEAN LARAINE, 319
437 : NELSON KELLY D NANCY JTROS, 961
438 : BUECHLER KENNETH, 790
439 : FOSTER RUBY I, 476
440 : CANFIELD RANCH INC, 1596
441 : GAROUTTE FAMILY LIMITED, 399
442 : SCHILLINGER JAMES, 919
443 : ERICKSON ADRINE, 486
444 : CALLISON FORREST EVELYN, 641
445 : ERICKSON DOUGLAS, 160
446 : ERICKSON IRENE, 320
447 : CALLISON FORREST W EVELYN, 621
448 : CUMMINGS JIM INC, 1748
449 : CARPENTER JANICE J, 440
450 : ROSAAEN DALE S ELAINE L, 1181
451 : NELSON SHIRLEY A, 451
452 : SANDERS LAVONNE TRUST ETAL, 1281
453 : TALLY INC, 162
454 : BREST LON C, 161
455 : REMMICH HOWARD ELNORA IREV T, 641
456 : SENNER WALTER R JOAN E, 323
457 : BULLER DARRELL J JANICE R, 159
458 : ERICKSON DENNIS, 320
459 : ERICKSON DENNIS L, 320
460 : VINE MYRTLE C TRUST, 1387
461 : MURPHY PRE ELLA M, 912
462 : SCHILLINGER DEAN, 1116
463 : CROCKETT HELEN A, 321
464 : KRUMM LORE FARMS INC, 305
465 : CUMMINGS CHARLES L ETAL, 3179
466 : VINE MERLE L ANN E, 639
467 : BREST LON, 1443
468 : COOPER MELVIN, 160
469 : LONGRASS FARMS, 4683
470 : HISDAHL GEORGE, 320
471 : CLUBB BEATRICE J, 1311
472 : DONOHOE GORDON T CAROLYN, 636
473 : CARLSON ROBIN W, 2199
474 : CANFIELD PEGGY ETAL, 320
475 : WALDO VIRGINIA, 321
476 : ERICKSON KERMIT, 1511
477 : HAYNIE RUDOLPH, 1480
478 : 'BEERY''S LAND LIVESTOCK CO', 630
479 : SCHILLINGER JARON SANDRA, 1598
480 : BEERYS LAND LIVESTOCK CO, 3343
481 : DUCO FARMS INC, 959
482 : D BAR R INC, 1860
483 : HUDIBURGH LESLIE T THELMA I, 1279
484 : BORGE P DAVID DOUGLAS K, 1727
485 : SORLEY REVOCABLE INTER-VIVOS T, 639
486 : ERICKSON DENNIS FARMS INC, 1220
487 : MINDE-PROPERTIES INC, 1624
488 : WHITEMAN JAMES K BENITA, 481
489 : LLL LAND INC, 321
490 : SANDERS REVOCABLE FAMILY TRUST, 1699
491 : ARNSTON LARRY JODEE E JTROS, 980
492 : WINHOFER GEORGE, 2063
493 : JOHNSTON MARLIN W AURILLA, 214
494 : JOHNSTON MARY L, 160
495 : PENNER INC, 1884
496 : KAINE MICHAEL A, 952
497 : BROWN HERBERT J AGNES M, 801
498 : MULLIGAN MICHAEL G COEN MARY, 160
499 : CALLISON FORREST F EVELYN, 642
500 : HAYNIE HANZ D JANET JTROS, 160
501 : FERCH JAMES E, 3276
502 : CALLISON FORREST FRANCES EVE, 321
503 : SCHECK ROY CATHERINE KAY, 640
504 : HAYNIE RUDOLPH F RUTH M JTRO, 320
505 : BALDWIN DEREK, 368
506 : COLBERT WILLIAM L JR PATTY, 320
507 : GAROUTTE DARRELL W, 5620
508 : SENNER INC, 636
509 : JOHNSON MELVIN P, 1927
510 : SCHILLINGER LEO FARMS INC, 3510
511 : KAHM LEO VIOLET TRUST, 1916
512 : HAYNIE RUDOLPH F, 1599
513 : JOHNSTON MARILN W AURILLA J, 321
514 : JOHNSON MARLIN W AURILLA J, 342
515 : JOHNSTON MARLIN W AURILLA J, 3358
516 : HISDAHL GEORGE L IRIS M, 319
517 : SWANFELDT HOWARD ANDREW ETAL, 1122
518 : HISDAHL GEROGE IRIS, 319
519 : PETTIT FARMS INC, 642
520 : LAUBACH LYNN C SUSAN A, 2365
521 : TIESZEN RICHARD J ELLAGENE L, 154
522 : BALDWIN DEREK W, 185
523 : GOULDING ROBERT G, 160
524 : SWITZER DONALD W CAROL L, 320
525 : GEER JOHN ALLEN JUNE FAYE, 3233
526 : KEELAND DANA SCOTT ETAL, 272
527 : BNSF RR, 107
528 : WRIGHT FRANK C, 618
529 : TONE REVOCABLE TRUST, 959
530 : WAGNER BRUCE A, 639
531 : DICKS INC, 1280
532 : WAGNER VICTOR REVOCABLE TRUST, 320
533 : LOCKWOOD ANGELA EDWIN L, 1277
534 : TRIPLE S INC, 619
535 : NEFZGER B J INC, 6953
536 : VERSCHOOT TODD, 361
537 : ZUROFF IRA ALBERT WANDA M, 140
538 : HINTZ BRENT D, 320
539 : H J FARMS INC SOW SEW IN, 46
540 : SMITH HOWARD R, 240
541 : SWANFELDT HOWARD ANDREW II ETA, 160
542 : GAROUTTE DARRELL W NANCY J, 4399
543 : LEHNER SALLY, 319
544 : KEELAND DANA SCOTT, 345
545 : EDWARDS BEVERLY, 319
546 : VERSCHOOT DAVID VESTA, 693
547 : STONEY INC, 2240
548 : ARNSTON LARRY JO DEE E JTROS, 3964
549 : HAYNIE RUDOLPH RUTH MARIE, 314
550 : HINTZ ROSS, 320
551 : DELP ROBERT C DONNA, 2816
552 : WALKER ROBERT C ETAL, 316
553 : JOHNSTON EUGENE HOPE NAIOB, 56
554 : BLAIR FLOYD R ARLINE, 639
555 : GAROUTTE DARRELL W NANCY J T, 920
556 : NOLAND CHARLES R, 80
557 : CURTISS DANNY LEE LAURIE JT, 1279
558 : SIKVELAND NILS K BARBARA A, 807
559 : ZUROFF IRA A JR WANDA MAY, 310
560 : DELP ROBERT C DONNA R, 9132
561 : TOMILANE FARMS INC, 2215
562 : COLBERT WILLIAM JR PATTY L, 316
563 : ZUROFF IRA ALBERT WANDA MAY, 320
564 : MILLER JAMES A, 639
565 : ZUROFF MAL PENNY, 3464
566 : WOLFF VICKIE ALDO KIM PATTI, 2552
567 : MILLER HELEN JAMES A, 481
568 : WHITEMAN JOHN JR MATHILDA, 178
569 : COLBERT WILLIAM L SR VIOLET, 749
570 : CURTISS DARELL, 1278
571 : HUDIBURGH REVOCABLE LIVING TRU, 639
572 : GRUNDMEYER FAMILY TRUST, 120
573 : CURTISS DANNY LEE LAURIE, 80
574 : WRIGHT FRANK CHERYL, 560
575 : HOFFMAN JERRY, 642
576 : HOWARD INC, 3160
577 : BENT ELEVEN RANCH INC, 2881
578 : LOCKHART LISA J, 1282
579 : WELSH FARMS OHIO LLC, 632
580 : GOOSEN JERRY ALLEN, 303
581 : GOOSEN JERRY A KATHLEEN P, 319
582 : STRAND MARVIN C MARAJEAN G, 959
583 : CREMER LEO J GERING ARTHUR, 396
584 : OTIS BERT KRISTINE, 606
585 : KASMER JOHN J AAFEDT DEAN W, 1285
586 : WALKER ROBERT C SANDRA, 187
587 : MITCHELL MARILYN, 160
588 : SIKVELAND NILS BARBARA ANN, 129
589 : CORRELL MARK A, 319
590 : DELP ROBERT C DONNA R TIC, 583
591 : SCHOCK G G INC, 4526
592 : VILLARREAL ROBERTA, 560
593 : ZIMMERMAN VIOLET ETAL, 641
594 : SWITZER L J RANCH INC, 9645
595 : ABARR LORIN PAULINE H, 960
596 : CURTISS EDWIN, 160
597 : JULIANO LAWRENCE J THERESA R, 99
598 : ZUROFF MAL, 1892
599 : CANDEE ROBERT G, 3188
600 : KELLY BARBARA REVOCABLE TRUST, 304
601 : MEDUNA RAY, 996
602 : MESSENGER GARY A, 600
603 : CURTISS DANNY, 160
604 : NERUD CONNIE, 1919
605 : W Z B FARM INC, 640
606 : HOFCO INC, 1914
607 : SCHILLINGER EDITH, 955
608 : TRIOP FARMS INC, 5319
609 : HAYNIE SYLVIA B, 1278
610 : WILSON SHARON K NORMAN R, 723
611 : BEERY THOMAS JOANN M, 642
612 : BEERY DANNY CLARICE D, 642
613 : BOJE FARMS INC, 799
614 : HOFFMAN HAROLD HELEN COTRUST, 641
615 : BOBINEY MERRILY SUE, 1437
616 : OLSON ACRES INC, 332
617 : BENES MERRICK V LORRAINE F T, 1279
618 : SWITZER LAND CO, 9552
619 : WUERTZ A JOYCE WALKER ROBERT, 300
620 : MEISSNER BROS INC, 1283
621 : BEERY THOMAS, 637
622 : WUERTZ A JOYCE, 321
623 : COLBERT FARMS INC, 1922
624 : ROLANDSON FARMS, 631
625 : BEERY DANNY AC CLARICE D, 1980
626 : NERUD RANCH INC, 3833
627 : CURTISS MAUREEN J TRUSTEE, 1316
628 : EGGEBRECHT DAVID K TRUSTEE, 320
629 : BEERY RICHARD J PHYLLIS D, 802
630 : HAYNIE HANZ SYLVIA, 320
631 : BEERY RONDEL LANETTE, 640
632 : ZUROFF KATHLEEN ELLA, 956
633 : GIBBS DAVID P BIRDICE M, 8739
634 : KAMPSCHROR GARY, 321
635 : STRAND MARVIN C, 639
636 : WALLER GLENN F DORIS E JT, 320
637 : MC CONE CO MEMORIAL REC ASSOC, 1270
638 : ROSAAEN NEWELL S MARY A, 1282
639 : WALKER ROBERT C SANDRA K, 3326
640 : GOOSEN BERNARD, 320
641 : ANDERSON BETTY LOU TRUSTEE, 642
642 : DIEBEL MARY PRICE ETAL, 320
643 : ZUROFF IRA A WANDA M, 1149
644 : ARNSTON RANCH INC, 10705
645 : PRAIRIE WOLF ENTERPRISES, 53
646 : BEERY RONDEL AC LANETTE, 77
647 : JACKSON HEATH EDUCATION FUND T, 3187
648 : DICK LEONARD L, 421
649 : OLSON DALE L TRUSTEE, 1123
650 : BELL LYNNETTE MARIE, 146
651 : ROSSELAND MILTON S WANDA JT, 519
652 : OLSON LOVAAS INC, 319
653 : BENES JOE FRANK ETAL, 642
654 : NOLAND C R LAUREL E JT, 641
655 : VEVERKA MARY S, 1904
656 : WALLER GLENN INC, 1521
657 : BENES JOE F, 1602
658 : JORDAN ANTON RUTH G, 862
659 : SPIDEL FARM INC, 318
660 : DERBY VIOLET ARLENE, 160
661 : WAGNER BRUCE DARCI JT, 321
662 : SCHLEPP BERTHA H, 642
663 : LARSON KENTON E DONNA M JTRO, 710
664 : I E FARMS INC, 640
665 : HASTETTER THOMAS JUDY, 2966
666 : SOW SEW INC, 1057
667 : MORTENSON MORTEN, 633
668 : CORRELL RICHARD A, 321
669 : WALLER GLENN F DORIS E, 1272
670 : IDLAND ALF DONNA, 160
671 : OLSON-LOVAAS INC, 1352
672 : SWITZER DONALD W CAROL L ETUX, 6719
673 : H J FARMS INC, 1026
674 : WALLER HAROLD E, 6292
675 : GOODALE JOHN A DAVID F, 319
676 : OLSON DONNA MAE, 320
677 : LITTLE HEAVEN FARMS LLC, 321
678 : SCHILLINGER ALLAN SHIRLEY LI, 1439
679 : STONE HARRIET KATHLEEN, 636
680 : KEITH BECKY L DEAN STACY A, 319
681 : BAR B Q BEEF RANCH INC, 79
682 : GREAT NORTHERN PROPERTIES LP, 21604
683 : WAGNER VICTOR JEAN TRUSTEES, 1585
684 : STONE HARLAN LOWELL, 320
685 : HASTETTER N J TRUSTEE, 1922
686 : WOLFF ALDO J DEBRA, 1279
687 : PEDERSON GWYNETH K, 962
688 : ROSAAEN NEWELL MARY, 2903
689 : NIELSON ALAN FAIRBROTHER SHA, 319
690 : HALLENBERG JAMES WESTON ETAL, 319
691 : HAYNIE TIMOTHY L THERESA S, 1280
692 : DICK LEONARD LYLE, 640
693 : A D FARMS, INC, 160
694 : NERUD FRANK A, 639
695 : HAYNIE JOEL DENISE, 638
696 : GREAT NORTHERN PROPERTIES, 2226
697 : DRESEL BRUCE, 958
698 : GACKLE MYRON L PAULINE, 4015
699 : ROSAAEN NEWELL, 512
700 : A D FARMS INC, 3336
701 : GOLDEN PRAIRIES INC, 5434
702 : SWITZER LAWRENCE J MONICA A, 7035
703 : SCHIEFFER FARMS INC, 2558
704 : MCGARTY BERNARD O, 85
705 : OLSON ROBERT E, 1558
706 : NOLAND C R N LAUREL E JT, 1198
707 : PASTURE CREEK INC, 2123
708 : SULLIVAN JAMES AGNES, 95
709 : BOWDITCH KRISTEN, 320
710 : MICKELSON EUGENE E, 320
711 : WHITEMAN FLOYD JR LORRAINE, 5174
712 : PASTURE CREEK CATTLE CO, 161
713 : OPP TODD A JARVIS TRACI L, 161
714 : SCHILLINGER EUGENE SONS INC, 7523
715 : GOODALE DAVID F, 640
716 : WHITEMAN INC, 3092
717 : HAMILTON MAUREEN, 160
718 : MORTENSON MARY ANN, 959
719 : PAWLOWSKI BROS INC, 4152
720 : WAHL GARY W MARLENE F, 1588
721 : IDLAND SVEN E DIANE L, 1931
722 : K N INC, 1588
723 : HAYNIE HANZ H SYLVIA B, 320
724 : ROLANDSON IMPLEMENT CO, 640
725 : VANHORN BRUCE L DELLA J, 658
726 : WAGNER V J INC, 3899
727 : IDLAND ALF J DONNA M, 2496
728 : STONE RANCH, 2749
729 : OLSON ERRICK G, 656
730 : LOYET KATHLEEN HOSTO, 160
731 : STEPHENSON DORORTHY M, 328
732 : STEPHENSON LARRY DOUGLAS, 310
733 : SVENVOLD MAXINE PAUL D, 41
734 : BIG-E LLC, 975
735 : STEPHENSON LARRY ETAL, 656
736 : MX RANCH INC, 2003
737 : ARIES FAMILY CORPORATION, 320
738 : SULLIVAN JAMES P AGNES M, 809
739 : MULLENDORE DONALD D MULLENDO, 160
740 : STRAND E G PARTNERSHIP, 1295
741 : PAWLOWSKI SANDRA J REVOCABLE T, 603
742 : SIKVELAND RETIUS T NICHOLE B, 326
743 : STEVENSON MICHELLE J, 1252
744 : ANKEN INC, 1553
745 : LOST CREEK FARMS INC, 1309
746 : STEVENSON MICHELLE J LAWLER, 640
747 : BACH LEE E GERALDINE L JT, 1281
748 : JORDAN TONY RUTH G, 2484
749 : GOSSEN CLIFFORD D, 1818
750 : BRODY J RANCH INC, 643
751 : GACKLE MICHAEL L, 1616
752 : HEIDE DALE E JEANNETTE M, 1279
753 : MOLINE JUDITH I, 650
754 : OLSON KENNETH L, 113
755 : BOCK JEREMY TAMARA, 481
756 : SCHRIVER ROB INC A MONTANA COR, 164
757 : SCHRIVER ROBERT MARJORIE, 2087
758 : OLSON DALE L, 293
759 : SCHRIVER RAMONA J DESPAIN NA, 338
761 : JENSEN BROTHERS OF CIRCLE INC, 3298
762 : JENKINS JOAN O WARRING S, 320
763 : LOBERG RED INC, 1336
764 : LIESE DAVID M CYNTHIA L, 58
765 : PAWLOWSKI DELBERT H REVOCABLE, 641
766 : BREITBACH BROS INC, 3824
767 : GACKLE PAULINE, 240
768 : ROSSELAND MILTON S WANDA J, 319
769 : REITH ZOE BANDY TRUSTEE, 319
770 : ROLANDSON IMPLEMENT INC, 320
771 : WOLF LARRY N SANDRA K, 616
772 : SEVEN B BAR INC, 951
773 : WALLER ARNOLD J VERNICE V, 287