Montana Department of Fish, Wildlife & Parks

Private Land Ownership Identification

GREAT FALLS SOUTH - (47111a)

MONTANA Natural Resource Information System
Montana State Library – 1515 East 6th Avenue
Helena, Montana – (406) 444-5357

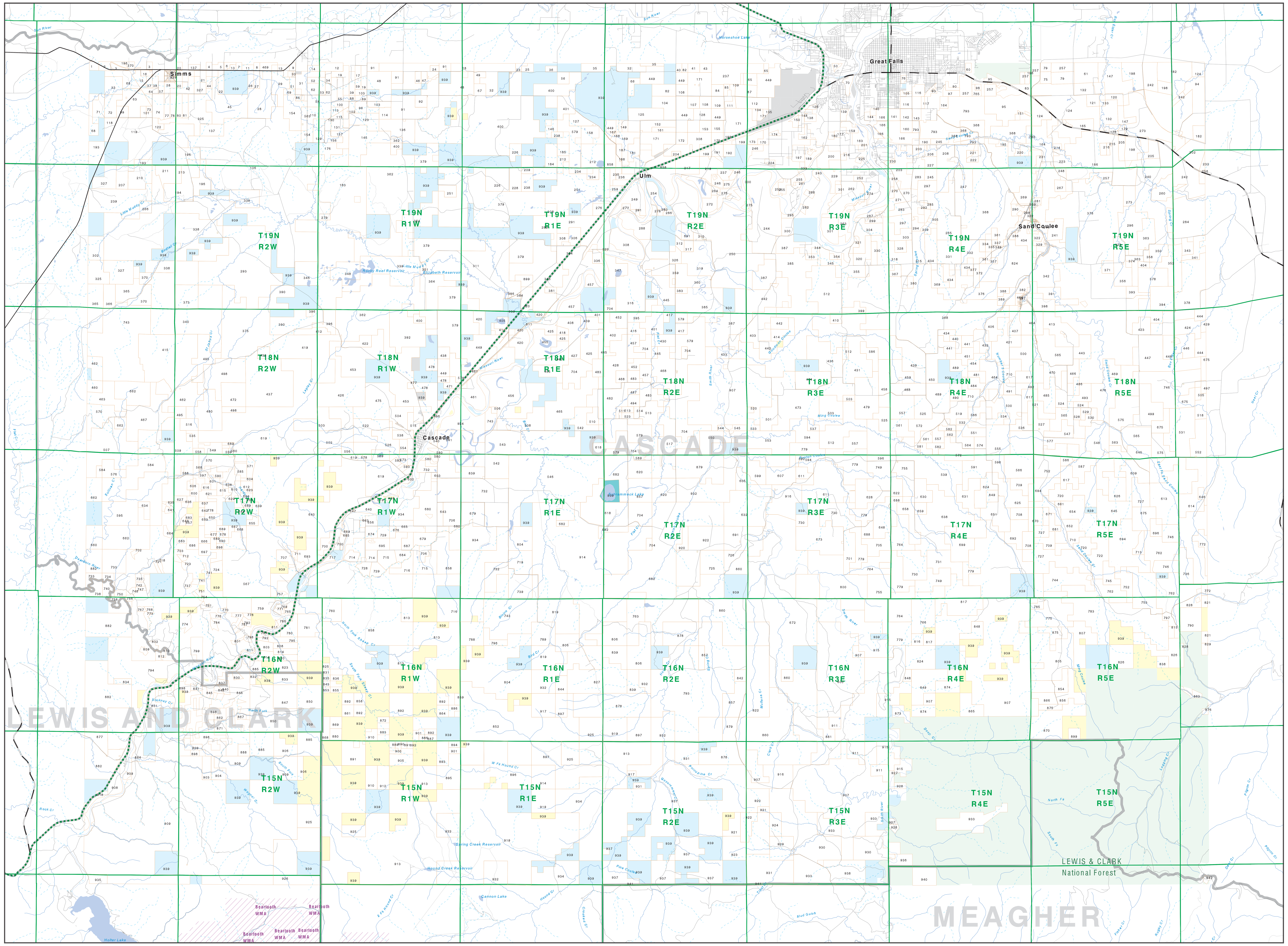

Private
Forest Service
Bureau of Land Management
National Park Service
Other Federal Land
Fish and Wildlife Service
State Lands
Local Govt
Native American
MFWP - WMA
Lake/Reservoir
Interstate
Secondary Highway
Highway
Road
Primitive Road
River
Stream/Creek
Intermittent Creek
Township
County Border
Fish Wildlife & Parks Wildlife Management Area

NRIS Map Number 04FWP0042

NOTES:
Not all legend items may appear on this map.
Features shown on this map do not imply public access to any lands.
The land status data displayed on this map may not be complete and may contain errors in boundary locations and/or coding.

DISCLAIMERS:
The MT Natural Heritage Program, MT State Library, MT Dept. of Administration and MT Dept. of Revenue make no representations or warranties whatsoever with respect to the accuracy or completeness of the data contained in these maps and assumes no responsibility for the suitability of these data for a particular purpose. These agencies will not be liable for any damages incurred as a result of errors displayed here. The ownership boundaries displayed on this map are not based on land survey data and are not a substitute for property surveys. This map displays public and private land ownership information derived from several sources and continues to be corrected and updated.

Scale of Miles

SOURCES / ACKNOWLEDGEMENTS

This map was produced as a joint effort between the MT Dept. of Fish, Wildlife, and Parks (FWP) and the Montana Natural Resource Information System (NRIS) of the MT State Library, in response to Montana Code Annotated 87-3-308, which directs the FWP to '...work cooperatively with all state and federal land management agencies... to develop accurate land ownership maps...in the State'.

The public land data is from the MT Natural Heritage Program land stewardship data collection. Much of this data was originally digitized by the Bureau of Land Management (BLM) from 1:100,000 scale BLM Surface Management Status maps. Additional information, corrections and updates (especially for tribal lands and private lands) were added by the University of Montana, wildlife Spatial Analysis Unit, during 1996-1998. Since 1998, the Montana Natural Heritage Program has made numerous updates and corrections (especially for state trust lands, Montana Fish, wildlife & Park areas, US Fish & Wildlife Service areas, and conservation easements). These edits are based on data supplied by the various public agencies and land trusts, and have not been verified against county or Montana Department of Revenue records.

The private land data were developed for the Montana Cadastral Database Project. These data are provided through a cooperative effort between the Montana Department of Administration (DOA), the Montana Department of Revenue (DOR), other state agencies, local, governments, USDI BLM and private enterprise. Lands depicted on this map represent single ownership of contiguous parcels that are at least 40 acres in size. The DOA maintains the GIS cadastral layer and the DOR maintains the private ownership information.

The base scale for the public ownership data is 1:100,000, many of the recent edits incorporate data digitized from 1:24,000 scale maps or survey data. Private ownership data is accurate to scales of 1:24000 or smaller.

Map produced July 2006 with ownership data current as of July 2006.

USGS 100,000 Scale Quadrangle Index

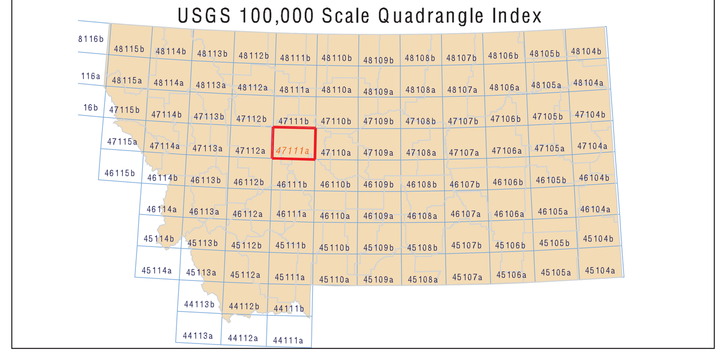

Parcel Num: Owner Name, Total Acres

1 : LAROCQUE LARRY S ELERENE R E, 86
2 : KIRBY JACK L, 121
3 : DEAR NANCY W, 129
4 : FRIESEN HENRY D LILY M, 55
5 : KLICK TODD, 95
6 : KLICK TODD JEAN A, 66
7 : ST ONGE RAYMOND J SHARLEE A, 55
8 : SAVOY WALTER BARBARA, 56
9 : NICKOLOFF ALICE M, 52
10 : URICK JODY M, 45
11 : BESICH RONALD J SHERYL K, 80
12 : BREEDEN JANET H, 230
13 : MASSMAN WILFRED F IRENE M, 56
14 : FISH EVELYN M, 80
15 : SAUKE BOB ROBB S, 160
16 : LAROCQUE JOSEPH L ETAL, 73
17 : GANNON RICHARD A THERESA M, 87
18 : MERJA PATRICK J ETAL, 219
19 : GANNON RICHARD A THERESA, 439
20 : W K RANCH CORP, 167
21 : BOYLE RICHARD A JANET R, 120
22 : TOWNSEND EUGENE C BEVERLY J, 160
23 : JACOBSEN WADE W, 74
24 : ESSEBAGGERS CRAIG DIANE, 59
25 : TEDDY EDWARD R JR RUTH L, 97
26 : POTTS EVELYN B TRUST, 120
27 : ANDERSON DAVID W, 120
28 : SAVOY WALTER H BARBARA G, 1093
29 : TOLLEFSRUD FAMILY LTD, 480
30 : HANE KENT THELMA, 41
31 : CATRON DOUGLAS A STEPHANIE L, 380
32 : SCHLAGEL ARNOLD M CHRISTIE D, 1029
33 : LAROCQUE LARRY D ETAL, 357
34 : ARGALL MICHAEL W ETAL, 79
35 : EUSTANCE RANCH INC, 366
36 : LISI MARK T SYNTHIA L, 81
37 : KLICK THEODORE E PATRICIA G, 79
38 : BLOOM DONALD C DELORES L, 80
39 : KELLEHER JOSEPH CORNELUIS, 160
40 : POLICH THOMAS THERESA J TRUS, 58
41 : HOVLAND MARIE A, 118
42 : HANNA FLORA, 241
43 : SMITH DOLORES C, 119
44 : RICHARDS ELWOOD L, 80
45 : ROSE DONALD W CAROL, 1239
46 : ROGSTAD DAVID P MARY R, 80
47 : GUILL FLORENCE, 80
48 : MERJA FARMS INCORPORATED, 1485
49 : MILTON LOLA HANSEN, 121
50 : BASS J L JULIE M, 45
51 : MICHELS LIVING TRUST, 80
52 : BARRETT JOHN R GAIL ELLEN, 80
53 : REIFER RICK, 120
54 : DENNING JERIS V MARIE V, 637
55 : HARTMANN DUDLEY B, 160
56 : SWANBERG KRISTEN E BRENNAN A, 161
57 : SAUKE BOB ARLINE, 80
58 : BLOOM ROBERT JANET A, 118
59 : LIMESAND LENNIS BETTY ANN, 73
60 : MITCHELL JOHN T TRUSTEE, 60
61 : ROEHM DAVID P CLAIRE M, 551
62 : DENNING RILEY V, 236
63 : JOHNSON THOMAS H REIKO, 669
64 : WOODS REX E JR EMMA J, 87
65 : ANDERSEN VIGGO O, 233
66 : HOVLAND SIGURD, 161
67 : CAIN SUSAN K, 161
68 : GRAY ROBERT A JANET M, 656
69 : STRICKLAND SIMUEL H PHYLLIS, 80
70 : MEADOW LARK COUNTRY CLUB INC, 128
71 : W K RANCH CORPORATION, 318
72 : LAROCQUE JOSEPH L ELERINE R, 358
73 : WOODS REX C, 97
74 : EISENZIMER MARTHA V, 331
75 : HUESTIS KYLE DANA ETAL, 145
76 : COLLEGE OF GREAT FALLS, 45
77 : EISENZIMER RICHARD, 167
78 : IRELAND MABEL M MARILYN J, 160
79 : HUESTIS KYLE DANA, 419
80 : CASEY CLAIRE M, 165
81 : PASHA DELBERT L SELMA J, 160
82 : POLICH TIMOTHY, 381
83 : COOPER GLORIA TRUST, 240
84 : OAKLAND CARL A TRUSTEE ETAL, 165
85 : WILLIAMS STEVEN A GLADYS V, 65
86 : BEIL EDWARD M JR MARIAN, 60
87 : MULLINEAUX KARL R, 295
88 : KELLEHER JOSEPH, 40
89 : STEINKE SIEGLINDE J KAREN D, 76
90 : SMITH LOREN D, 67
91 : MERJA FARMS INC, 1191
92 : MERJA MALVIN TRUST, 161
93 : LAMMS CORPORATION, 72
94 : RASKA STEVEN A LOLA G, 1050
95 : RANCH DEVELOPMENT LLC, 1307
96 : CROOKSTON MARYANNE ETAL, 244
97 : AREHART PATRICIA ETAL, 126
98 : WHEATLAND CORPORATION, 42
99 : EISENZIMER RICHARD ETAL, 160
100 : LOBDELL DENNIS PHYLLIS A, 127
101 : WOODS REX E EMMA J, 79
102 : STEINKE EMICH E SIEGLINDE J, 212
103 : TEICHERT ELSE L S, 241
104 : TAFT LAND COMPANY LLC, 484
105 : SHEFFELS JOHN H ETAL, 42
106 : CASCADE COLONY, 17464
107 : FRICK MILTON PATRICIA TRUST, 161
108 : ANDERSEN VIGGO O ETAL, 322
109 : ANDERSEN VIGGO O JOYCE B, 229
110 : THOMAS LYLE E JANICE ETAL, 320
111 : S C DEVELOPERS LLC, 102
112 : MULLINEAUX MARIE F, 427
113 : STEINKE EMICH SIEGLINDE, 90
114 : BAKER WALTER W BETTY A, 159
115 : BAUTISTA LARRY JANICE, 72
116 : ROMAN CATHOLIC BISHOP OF G F, 319
117 : BESTWINA BETTY J, 45
118 : OGDEN MORTON N ETAL, 237
119 : WEST-MOTT PARTNERSHIP, 2455
120 : MERLO EDWARD J, 167
121 : WADSWORTH RANDALL J ETAL, 173
122 : SIMMONS PAUL E ETAL, 122
123 : SIVUMAKI LEONARD J EVA K, 481
124 : KANTOROWICZ JON CHARLOTTE, 2673
125 : HASTINGS ROBERT J TRUST, 644
126 : ANDERSON GARY L VIOLA K ETAL, 42
127 : PIERCE GEORGE R INC, 267
128 : POLICH ROBERT H, 402
129 : WARNER JOHN H DIANE B ETAL, 316
130 : PIAZZO MARK S HELEN I, 80
131 : DENNING RILEY V CINDY L, 181
132 : VIHINEN VIOLET A ETAL, 765
133 : CHRISTOFFERSON KATHRYN A, 41
134 : BRIGGS GROVER T ETAL, 67
135 : RIVER PLAINS SOCIETY INC, 41
136 : MERJA MALVIN BYPASS TRUST ETAL, 719
137 : SAUKE RAY E, 398
138 : FLYING J INC, 137
139 : MONTANA DEPT OF TRANSPORTATION, 88
140 : CASCADE COUNTY, 46
141 : GREAT FALLS CEMETARY ASSOCIATI, 156
142 : SLAGLE GAYLE JOYCE, 158
143 : SHUBAT PAULA E, 117
144 : THOMAS MARILLYN M, 57
145 : JOHNSON PHILIP E PEGGY J, 1085
146 : LEE MYRON K ETAL, 161
147 : ANDERSON ANN C, 1187
148 : MONTANA COMMERCE LLC, 79
149 : ROUSSEAUX DON T, 43
150 : KITTERMAN FRED G ANGELA K, 74
151 : ANNAU THOMAS J HEIDI R, 42
152 : CORDEIRO CHRIS A CHERYL ANN, 345
153 : SHURE LOIS ETAL, 161
154 : RICHTER WILLIAM R CAROL A, 719
155 : FRIEDMAN HARRY, 161
156 : WARNER JOHN H DIANA B, 165
157 : ELLER JAMES R MARGARET S, 243
158 : VERPLOEGEN AL W CAROL, 323
159 : JONES MARGARET A, 152
160 : ROMAN CATHOLIC BISHOP OF GREAT, 160
161 : PHILLIPS JOSEPH B ETAL, 134
162 : HENNING WILLIAM LYNDA T, 125
163 : STAFFORD RALPH J GEORGE H, 287
164 : JOHNSON L INCORPORATED, 781
165 : JOHNSON PATRICIA A, 694
166 : AYRSHIRE DAIRY, 923
167 : HUESTIS BONNIE J ETAL, 44
168 : HUESTIS PEGGY L, 43
169 : POLICH THOMAS HARRY THERESA, 428
170 : SALO MARGIE A, 133
171 : ANDERSEN-HOVLAND RANCH INC, 2118
172 : SHURE LOIS, 161
173 : SALO RANCH II LIMITED PARTNERS, 169
174 : MCINTOSH MARK S, 50
175 : SWANBERG GREGG ALAN ETAL, 161
176 : KINKAID ALAN J TRENA R, 317
177 : PIERCE DAVID A, 41
178 : ROGERS WILLIAM A, 120
179 : MEHMKE WALTER A ROBYN R, 75
180 : PIERCE DAVID ANDREA, 48
181 : HASTINGS EDWARD SUE, 242
182 : KANTOROWICZ JON C CHARLOTTE, 2830
183 : JOHNSON PEGGY JO, 5349
184 : FRASURE GLORIA A ETAL, 322
185 : ESLICK JOSEPH H, 161
186 : ZOLLER JOHN TRUST B, 2697
187 : POLICH HAROLD, 89
188 : HENDERSON JULIE, 69
189 : WILKINSON EMMA J, 296
190 : GARVER MICHAEL K, 67
191 : SWANBERG GREGG A ETAL, 160
192 : SCHILLING JAMES J, 327
193 : BROKEN O RANCH LLC, 488
194 : GOFF RAYMOND E TRUST, 971
195 : BEARFUS TRUST, 68
196 : PEPPER RUSSELL BARBARA, 878
197 : HENNING WILLIAM E LYNDA, 234
198 : MEHMKE CARL W MARTHA E, 1313
199 : SCHILLING JAMES L ETAL, 206
200 : BINSFIELD NICHOLAS H, 353
201 : STAFFORD RALPH J ETAL, 41
202 : GOOD EARTH, 1091
203 : HARMS RUDOLPH H THELMA, 822
204 : GREAT FALLS TRAP SKEET CLUB, 51
205 : MEHMKE CARL MARTHA E, 479
206 : PORRO KENNETH R GAIL, 155
207 : MOORE WILLIAM E DESIREE B TR, 319
208 : CHAMBERS PAMELA L ETAL, 768
209 : LOWE SHEILA MOORE ETAL, 243
210 : BORKEN O RANCH LLC, 561
211 : NATURE CONSERVANCY, 375
212 : BUMBARGER FREDERICK D, 805
213 : GOFF RAYMOND E REVOCABLE TRUST, 112
214 : HALKO KENNETH J JANET K, 59
215 : HUESTIS LORA JO, 51
216 : HUESTIS LORA JO ETAL, 89
217 : ANDERSON RANCH CO, 490
218 : CONNER SUSAN J, 45
219 : JB TRUST, 821
220 : BERTI JUSTIN E FLORENTINA M, 43
221 : DICKMAN DAVID A SUSAN M, 49
222 : DICKMAN DAVID, 109
223 : PIERSON DOUGLAS D KIMBERLEE, 296
224 : R S G L INVESTMENT COMPANY, 60
225 : MAXWELL FAMILY TRUST, 41
226 : GOULD GREGORY M, 844
227 : 'O''CONNOR DAVID L', 172
228 : SCOATES JEAN MARIE GOULD, 323
229 : GIGER ANTON, 396
230 : KRAUS KENNETH R, 46
231 : JOHNSON AMY, 66
232 : GOODHART ROBERTA TRUST, 63
233 : WINTERS FAMILY ENTERPRISES, 55
234 : GOULD DONALD A BEVERLY J, 239
235 : STEVENS GEORGE LAND TRUST, 97
236 : ARLGEO INCORPORATED, 111
237 : UNITED MATERIALS OF GREAT FALL, 1097
238 : LEE MYRON K, 321
239 : KLICK DICK NANCY, 1699
240 : MEHMKE WALTER A ROBIN R, 2266
241 : JOHNSON OTTO E SON INC, 1326
242 : C LAZY J RANCH, 1562
243 : GALLISON ED JANIS, 60
244 : LOUISANA LAND LIVESTOCK, 2424
245 : PIERCE HERBERT I III, 269
246 : GANNON RANCH INC, 357
247 : GOON COULEE RANCH, 472
248 : SHUMAKER EUGENE, 94
249 : HACHIGIAN AIMEE V, 681
250 : LORD JOHN B RUBY M, 5003
251 : FAIRHAVEN COLONY INC, 2771
252 : MITCHELL TED J MARY C, 43
253 : ENGBRECHT DAVID R LOIS A, 100
254 : OLSON RANDALL ORIN ETAL, 289
255 : LILIENTHAL DONALD M, 248
256 : C LAZY J RANCH INC, 89
257 : KYSO CORPORATION, 1092
258 : STEVENSON TERRY L CAROL D, 44
259 : WOLFE JOHN W HEDDA, 78
260 : 'O''FALLON DANIEL VICKIE', 505
261 : MUDD JOSEPH G DORIS B, 50
262 : BIG BEND RANCH DEVELOPMENT COM, 873
263 : SUNLIGHT PARTNERS LLC, 372
264 : SCHUMACHER GARY L MARSHA S, 70
265 : KNAUP DEAN C, 1426
266 : ESPELAND EUGENE E BARBARA V, 160
267 : JOHNSON GENE NORMA TRUST, 144
268 : SLAGLE GAYLE JOYCE M, 60
269 : PRILL DANIEL F MARGARET A, 316
270 : MACDONALD BETTY R, 184
271 : MEDEAN DOROTHY M, 204
272 : HARRIS JAMES T KAYLEE A, 248
273 : MEHMKE WALTER A ROBYN, 1731
274 : GALLAGHER RICHARD F, 45
275 : B LUNDHOLM REAL ESTATE INC, 418
276 : LANIER JACK K MARY M, 175
277 : D E C K, 69
278 : NARDINGER JOHN J IRENE M, 67
279 : JOHNSON PEGGY J, 75
280 : DESCHENES GARY S THERASA, 49
281 : YOUNG DAVID E ANNETTE M, 57
282 : KEY THOMAS C ANNE M, 60
283 : PORRO KENNETH R GAIL L, 480
284 : RIMROCK VALLEY RANCH INC, 1695
285 : HALL KYRON V, 43
286 : LITTLE MARTIN M LINDA G, 64
287 : ROTHWEILER ANNA M ETAL, 162
288 : STANDLEY BROTHERS, 580
289 : DUGAS LARRY, 540
290 : SECURITY INVESTMENTS #1, 141
291 : DUGAS LARRY R, 1067
292 : MASTERSON WENDY, 46
293 : COPE THEODORE F ETAL, 4621
294 : CUSTER INC, 217
295 : SPELIUS CAROL D TRUST, 54
296 : BUMGARNER J EVERETT VERNELDA, 983
297 : HEPP DEBBIE IVERSON, 658
298 : HALKO PATRICK M JAMI L, 42
299 : VANVOAST MAX, 107
300 : LOUISIANA LAND LIVESTOCK LLC, 284
301 : BIG BEND RANCH DEVELOPMENT CO, 502
302 : SAUKE BOB V ETAL, 424
303 : KNUDSON DAVID KENT CAROLINE, 469
304 : SCHLAEGER GARY D PATRICIA L, 608
305 : SMITH CODY B WENDY B, 41
306 : SCHLOTTER MATTHEW S JOSHUA J, 220
307 : DORAN DANIEL P JULIE A, 82
308 : DUGAS LARRY R DONNA L, 1666
309 : MOTIL RICHARD J, 76
310 : MCKAY WILLIAM A EVELYN M, 59
311 : DUROCHER ROBERT E COLLEEN, 4240
312 : YUREK DALE RAY TRACY KRISTIN, 113
313 : BOGDEN RICHARD E BETTY J, 2231
314 : MARQUIS TRACY A WYNELL J, 43
315 : MCKAY DOROTHY J DUTT ETAL, 468
316 : STANDLEY CARROLL H PATRICK B, 2208
317 : KELLY LAWRENCE DALE JULI JO, 121
318 : ENOTT BERNICE M, 1009
319 : MARXER DALE E SHIRLEY L, 1034
320 : REID MARTIN, 322
321 : HOUCK LARRY G, 84
322 : ERICKSON BARBARA K, 137
323 : BERRY MARK J MELINDA C, 60
324 : VOEGELES INC, 1727
325 : SAUKE SYLVA RAY E, 1521
326 : SIX TIM A, 180
327 : SARTZ JIM ROXANNE K, 479
328 : MCGREGOR JOHN F ETAL, 158
329 : PECK RANDOLPH G SALLY M, 74
330 : REID MARTIN J, 160
331 : CKC FARMS LLC, 690
332 : HAKOLA EDDY A ETAL, 492
333 : CALLENDER DENNIS B PENELOPE, 145
334 : VIROSTKO ROBERT ETAL, 82
335 : WALTERS ELAINE ETAL, 83
336 : SHORTRIDGE SALLY, 142
337 : SALAUN KATHLEEN, 41
338 : DEAR NANCY, 2866
339 : WIEGAND J C PAM A, 1890
340 : MISSION GRAZING ASSOCIATION, 4537
341 : LORDS RONALD D LOU ANN, 315
342 : JOHNSON OTTO E SON ETAL, 1148
343 : LORDS BROTHERS RANCH, 191
344 : GUDERJAHN TONY C, 41
345 : VERCIO PHILIP SHELBY, 265
346 : YOUNG STEVEN K SALLEY B, 1457
347 : VENETZ REVOCABLE TRUST, 455
348 : HANNAH LARRY, 603
349 : HAKOLA EDDY A, 43
350 : KLEFFNER JOSEPH ORA PATRICIA, 339
351 : FAUTH VERN L, 48
352 : KOONTZ ROGER T ETAL, 861
353 : MAGNUSON MICHAEL J CHERYL R, 41
354 : SCHLEHR GERALD M, 44
355 : BUSH MAX E JOYCE C, 482
356 : KLEFFNER J ORA PATRICIA JOAN, 626
357 : LAROCQUE HARVEY, 96
358 : KLEFFNER JOSEPH ORO PATRICIA, 79
359 : HASTINGS HUGH F ALANA J ETAL, 141
360 : BUCK VINCENT R MARGARET E, 640
361 : VIROSTKO ROBERT, 122
362 : HAMLETT RANCH COMPANY, 10014
363 : MEHMKE CARL R, 798
364 : WIEGAND J C PAMELA A, 2233
365 : CALDWELL BEVERLY ETAL, 1353
366 : DEAR LIVESTOCK INC, 322
367 : BOLAND JOHN F, 127
368 : BIG STONE COLONY INC, 15364
369 : KONESKY GEORGE J DIANE K, 319
370 : DEAR DOUGLAS A TESTAMENTARY TR, 572
371 : FINLAYSON LAWRENCE W, 171
372 : DAVIS BRANT W CLARI JO, 162
373 : MISSION GRAZING ASSN, 617
374 : KOONTZ JAMES R, 44
375 : WEDSWORTH LIBRARY GYMNASIUM, 2968
376 : YOUNG MARK LYLA, 1146
377 : YOUNG WESTON J MACKENZIE M, 41
378 : PLEASANT VALLEY COLONY INC, 14541
379 : FAIRHAVEN COLONY, 7834
380 : FILLINGER JUSTIN, 81
381 : HENEN DONALD E MARJORIE MARY, 79
382 : SINGLES ELEANOR, 205
383 : TODD JOEL J JENNY A, 80
384 : GRIEVE DANIEL EDWARD DEBORAH, 45
385 : HASTINGS HUGH F ALANA J, 5899
386 : NYLUND ROBERT C SANDRA J, 41
387 : ROEHM RANCH, 2620
388 : CHARTIER ERNEST MARILYN, 142
389 : CHARTIER RICHARD D, 265
390 : MILLER DOUGLAS M DONNA C, 1639
391 : KLEFFNER ORA PATRICIA J, 437
392 : HUMPHREY JAMES M ETAL, 1406
393 : SHANNON DONALD L ETAL, 195
394 : BENTLEY KATHERINE S TRUST, 679
395 : STANDLEY CARROLL H, 373
396 : CORNELIUS SHIRLEY S, 409
397 : KLASNER ROBERT JR, 44
398 : SMERKER ANTHONY M CAROLE L, 420
399 : IVERSON PAUL ETHEL, 191
400 : COUNTRYHOME COLONY INC, 9135
401 : FERGUSON ALEXANDER A, 1234
402 : PEPOS MATHIAS W NELLUANA E, 462
403 : YOUNG DANA JENNY, 925
404 : KLEFFNER JOSEPH O PATRICIA J, 733
405 : PLACE GILES K CAROL T, 165
406 : EAKMAN H C TRUST ETAL, 459
407 : MARKO DAVID L SHERRY S, 359
408 : MIKES BROTHERS LLP, 473
409 : PASKELL AUTUMN EVANS, 80
410 : IVERSON JAMES, 144
411 : ROBERTS ALBERT E, 74
412 : ESCHENBACHER STUART J BARBAR, 260
413 : RAUNIG RICHARD MARVENE, 870
414 : YOUNG CLARENCE F, 318
415 : KLINKER HAROLD SHIRLIE, 3060
416 : JOHNSON WALTER DAVID MARJORI, 242
417 : SCHUCHARD ELAINE E ETAL, 236
418 : STANDLEY BERTHA C, 99
419 : D/D MILLER LAND CO, 2285
420 : MAKI LLOYD, 1168
421 : YUREK MERVINE R, 848
422 : HALMES MATTHEW W HOLLY SUE, 283
423 : KREBS GLEN R EUNICE, 326
424 : STRANDBERG CONSTANCE, 455
425 : OLSEN KEITH BECKY S, 1106
426 : NEW MILLER LIVESTOCK CO, 1800
427 : STANDLEY ROBERT C DOLORES, 242
428 : JOHNSON LESTER MILES, 1077
429 : BOWMAN RANCH INC, 71
430 : EVANS D DOUGLAS ETAL, 325
431 : IVERSON JAMES C A DARLENE, 2004
432 : DAVIS RONALD E SHERILU, 356
433 : REARDEN TERRY W, 365
434 : JARVI KENNETH O ALVIN J, 1388
435 : WARNICK RONALD S BARBRA J, 165
436 : BEST MICHAEL J ELIZABETH A, 1078
437 : SKULL BUTTE RANCH INC, 2479
438 : TODD TRUST, 160
439 : CERECK RANCH, 925
440 : HALKO WILLIAM M, 160
441 : HALKO JOHN M SYLVIA A, 461
442 : YOUNG CLARENCE F DEAN, 1742
443 : KONESKY JOSEPH J, 404
444 : LARSON JAMES L DARAE A, 533
445 : STANDLEY MICHAEL L JACQUELIN, 1730
446 : KREBS KATHY E, 456
447 : MCCOY ELIZABETH M ETAL, 1638
448 : HOYER JERRY T NINA M, 375
449 : TAFT LAND PARTNERSHIP, 3453
450 : CERECK JAMES L ETAL, 501
451 : DAVIS SHERILU M TRUST, 241
452 : KRAUTNER VICKEY I ETAL, 521
453 : LEPLEY CREEK LIVESTOCK CO, 2142
454 : J P E LAND LIVESTOCK, 241
455 : STANDLEY BROTHERS PARTNERSHIP, 1048
456 : KITTREDGE CINDY, 2304
457 : MIKES H DEAN ETAL, 1086
458 : BORGSTROM WARREN E, 466
459 : YUHAS MICHAEL JAMES JANNA S, 458
460 : BARRETT LAND LIVESTOCK INC, 211
461 : BEECHER WILLIAM J ETAL, 1218
462 : BIGGART JEAN E TRUST, 1379
463 : CRABTREE FRANK C BOBBY J, 694
464 : SINGLES ELEANOR M, 1490
465 : NEAL RONALD E SANDEE T, 1733
466 : KESSNER ROBERT P FRANCES, 244
467 : HARRIS BARBARA J, 1477
468 : OLSON ORIN LOIS C ETAL, 941
469 : EWEN DAN MARY BETH TRUST, 418
470 : LILLIAN ROSE PARTNERSHIP LLP E, 454
471 : TODD ROBERT CHIP JR, 136
472 : CORNELIUS SHIRLEY SWAN TRUST, 660
473 : LORANG NORMAN J ANITA E, 2858
474 : YUHAS JAMES E JO ANN, 653
475 : WOLF BUTTE LLC, 1244
476 : EWEN DAN MARY BETH TRUST ETA, 1657
477 : MAXWELL RONALD D CANDY A, 42
478 : OLSON RANDALL O JEFFREY S, 954
479 : KOHUT JOHN DENNIS BEVERLY JE, 1120
480 : SIEMENS ROSEMARY TRUST, 1121
481 : WARD CARYL E, 161
482 : MCDANIEL LINDA BOYNTON ETAL, 1190
483 : CUMMINGS RICHARD D NANETTE C, 871
484 : WARD CARYL W SIDNEY F, 202
485 : MAYERNIK LEO E GERALD L, 522
486 : GUISTI RONALD ETAL, 123
487 : HOOD RICHARD I RITAMAE B, 81
488 : LORANG BONNIE S ETAL, 469
489 : JACOBS DEAN M TRUST, 968
490 : JACOBS DEAN, 241
491 : MATTEUCCI SARAH, 161
492 : MAYERNIK LEO, 190
493 : KESSNER ROBERT P FRANCES M, 411
494 : PREBLE GREGORY, 162
495 : SAVOY RUBY I ETAL, 924
496 : CREVELING BRUCE, 42
497 : TRIPPET REBEKKA MADSEN ETAL, 76
498 : CORNELIUS SHIRLEY SWAN TRUST F, 1526
499 : KREBS KATHY ETAL, 922
500 : SHIRLEY WILLIAM C MARY T, 1616
501 : GARRITY JOHN ETAL, 518
502 : TAYLOR WILLIAM R JR, 1125
503 : LORANG NORMAN ANITA, 1481
504 : HALMES MATTHEW W HOLLY S, 479
505 : MCCAFFREY CHARLES DOROTHY J, 87
506 : MUNROE JAMES L TRUST, 43
507 : SAVOY GEORGE TRUSTEE ETAL, 2135
508 : THIES BRYAN W ANITA K, 820
509 : KYLER EDWARD W MARY K, 2506
510 : TOOLE KENNETH R NANCY H, 202
511 : YANCEY STEPHEN F, 60
512 : IVERSON EUGENE G ALVA M, 4263
513 : OLSON ORIN C LOIS C, 711
514 : PREBLE FRED J MARGARET A, 81
515 : MOORE MARILYN R, 194
516 : SAVOY JIM, 247
517 : WREN HELEN F, 1095
518 : LYNES EDWARD H PATRICIA C, 286
519 : FRANK DONALD W FAMILY TRUST, 441
520 : GRUEL SYLVIA E, 45
521 : MAYERNIK JERRY, 388
522 : GILLEON R TOM LAURIE S, 736
523 : ESPOSITO MADELINE E MARIALYC, 183
524 : GOETTE RAYMOND F ETAL, 470
525 : LORANG THOMAS E ETAL, 797
526 : Y WORRY RANCH LLC, 890
527 : DRAZICH TIMOTHY, 524
528 : THURSTON SANDRA L, 102
529 : CLARKE CURTIS N ETAL, 103
530 : GOLDINGER RONALD L, 207
531 : H J HOLDINGS LLC, 1365
532 : DAVIDSON GERALDINE ANN, 277
533 : NILSEN NELONE C, 131
534 : DAVIDSON THOMAS L SHELLI W, 200
535 : SMITH ROBERT A YOLANDA M, 55
536 : REDDISH GARY H ELIZABETH A, 280
537 : ANNIS GEORGE F GENE D, 119
538 : OSBORNE DANIEL D DEBORAH C, 208
539 : MIKKELSEN ROY L JOSEPHINE M, 3072
540 : PETTAPIECE LUCY W ETAL, 86
541 : PETTAPIECE LUCY W, 937
542 : ARMSTRONG FAMILY LIMITED PARTN, 1751
543 : HAMMEN NICHOLAS A ETAL, 967
544 : NILSEN EARL G, 55
545 : BREKKE STEPHEN J JANNETTE K, 106
546 : GOLLAHER RANCH CO, 7092
547 : DRAZICH WARREN, 324
548 : SAGEBAUM OTTO J ETAL, 1406
549 : PALMER DONALD W JOSEPHINE T, 247
550 : D L RANCH LLC, 485
551 : DAVIDSON GERALDINE, 302
552 : THORESON CIRCLE T RANCH TRUST, 603
553 : YOUNG FAMILY RANCH LLP, 1668
554 : SMITH DAVID SCOTT BECKY C, 105
555 : RAUNIG DALE E ETAL, 798
556 : MILBURN MICHAEL C CARLEEN H, 163
557 : LORANG DOROTHY M, 1605
558 : GIBSON G GREGORY LESLIE J, 76
559 : BUCKLIN CALVIN W JACQUELINE, 53
560 : GETZ RANDALL A, 46
561 : LORANG JAMES R SUSAN M, 513
562 : VICE EUGENE V ROSETTA V, 80
563 : BARRETT DELBERT J VIRGINIA, 427
564 : FRANK CLIFFORD J ETAL, 241
565 : KNAUP RICHARD H, 2263
566 : KOHUT MIKE SONS INC, 1438
567 : CASCADE RANCH LLC, 8734
568 : HANSEN JAMES P, 134
569 : SHANAHAN DEBORAH LAYNE, 216
570 : JOHNSON DAVID W, 1336
571 : EVERT DARREL W MIKE A ETAL, 164
572 : LORANG THOMAS E, 1158
573 : OHLINGER LEE W, 121
574 : LORANG THOMAS E CAROL J, 161
575 : KEASTER LAND LIVESTOCK INC, 1938
576 : 'O''NEILL ROBERT M LIVING TRUST', 365
577 : SWARTZ JIM ROXANNE K, 479
578 : TAFT RANCH CO, 476
579 : OLSON ORIN LOIS, 5636
580 : DORMER JOSEPH L, 246
581 : LOVE JOSEPH R ETAL, 160
582 : VICE EUGENE V ROSETTA ETAL, 300
583 : GILLEON R TOM LAURIE S ETAL, 62
584 : 'O''NEILL ROBERT M TRUST', 1708
585 : HARBOWAY DON J MARY C, 181
586 : KOHUT THOMAS J PAMELA C, 1012
587 : MAYERNIK STEPHEN V ETAL, 648
588 : HEISLER THOMAS R JR MARY JAN, 58
589 : FLOERCHINGER SCOTT E SHARON, 69
590 : BAKER ROBERT A, 121
591 : BETTS KENNETH J RUTH M, 801
592 : STAIGMILLER KURTIS, 63
593 : PODRY RICHARD JEANNE, 41
594 : LIEBERT RICHARD D LYNDA B, 999
595 : ROWE CONRAD J, 2291
596 : BREWER LUCILLE M, 235
597 : ANDERSON ARTHUR R, 91
598 : JACOBS DEAN M KANDY JO, 319
599 : MORTAG DANIEL S, 397
600 : MCKNEW BARBARA B WILLIAM L, 139
601 : STONE PEGGY D, 106
602 : 'O''CONNOR BEVERLY L', 41
603 : MATTESON PHILIP KAREN, 42
604 : RANSIER ELIZABETH, 41
605 : COX DOROTHY R, 329
606 : SEATON BRAD S ETAL, 50
607 : MAURER ELIZABETH L TRUST, 595
608 : GORDON LORRAINE A, 43
609 : MUNDT RONALD E, 614
610 : HEISLER THOMAS R, 186
611 : SMILEY LLOYD W JOAN M, 1969
612 : SUNDAY KIRK D ETAL, 122
613 : B O RANCH INC, 3454
614 : MCCAFFERTY JOHN C JULIA, 1081
615 : PETERSON STEPHEN C, 85
616 : WIDNER JEFFREY S, 63
617 : MAYERNIK LEO E, 1145
618 : GOLLAHER MYRLE A DELIGHT K, 1650
619 : TAFT RANCH COMPANY, 7671
620 : PREBLE MARGARET A, 1172
621 : MCKNEW WILLIAM L BARBARA B, 207
622 : PILGERAM ROD L, 274
623 : BIRKETT GEORGE E AYAKO, 41
624 : KONESKY JOSEPH C LINDA L, 482
625 : KONESKY CYRIL J TRUST, 702
626 : SAGEBAUM FRED E ETAL, 545
627 : TURNER RICHARD A JR, 88
628 : MARXER MARIE E, 683
629 : BRAND MARTINA MARIE ETAL, 41
630 : MARXER LAWRENCE, 483
631 : FERTTERER RICHARD JOSEPH JR, 643
632 : COX JODY R CAROLINE, 1856
633 : DUNN DANIEL J KATHERINE A, 41
634 : YOUNG FOREVER RANCH LLC, 161
635 : BODNER JOYCE M, 53
636 : TINGO PROPERTIES LLC, 45
637 : KERN MAXWELL G STEPHANIE L, 41
638 : KONESKY CECELIA J ETAL, 2969
639 : CANTLEY EUGENE H JR KAREN EL, 80
640 : F C M LLP, 3743
641 : ROGERS ELLEN F, 43
642 : BIRKETT GEORGE F AYAKO, 60
643 : WILLIAMS JENNY P, 161
644 : JENSEN RONALD L ROBYN K, 81
645 : MUNDT SYLVIA REVOCABLE LIVING, 1932
646 : OSTERMAN ARLENE V, 121
647 : BARRETT JOHN L ANNA M, 50
648 : CORCORAN GLEN W ETAL, 711
649 : CARR RICHARD E TERESA L, 60
650 : SIMMONS RANDALL H, 139
651 : JACOBS DEAN M IRREVOCABLE TRUS, 767
652 : VALLEY VIEW RANCH INC ETAL, 789
653 : FARR PAUL D, 60
654 : JOHNSON CLIFFORD A BESSIE L, 1131
655 : MONRO WILLIAM L FRANCES M, 99
656 : NELSON ERIK KRISTINA, 137
657 : LEKAN JOHN Q, 47
658 : PILGERAM JAMES E WILMA R, 522
659 : PILGERAM RODNEY L, 161
660 : LEVINE DAN A BOBBI, 437
661 : JOHNSON CLIFFORD BESSIE, 41
662 : 'O''NEILL FAMILY LP', 2756
663 : STYREN ERNEST BETTY, 50
664 : PATRICK FERN E, 72
665 : VONSTEIN PATRICIA JAMES, 350
666 : ORTON MARGARET ELLEN ETAL, 161
667 : TIRUMUS LEON, 60
668 : STOKES JOHN J PATRICIA L ETA, 124
669 : HUNT JAMES G ETAL, 47
670 : MARKO CLARENCE J ETAL, 337
671 : SCHOTT TINA HELEN, 122
672 : MCKAMEY RANCH COMPANY, 10938
673 : ANDERSON KARL DONNA, 1597
674 : VONSTEIN PATRICIA J ETAL, 163
675 : NELSON ROGER E LOIS J, 1401
676 : MILBURN MICHAEL C CARLEEN K, 84
677 : JEREMIAH JOHNSON PROPERTIES LL, 61
678 : HIGGINS JOHN A ETAL, 43
679 : OBRECHT M MILDRED ETAL, 995
680 : BELOTE LEE SUSAN, 1061
681 : JOHNSON LARRY L, 162
682 : MESAROS KENNETH L REBECCA L, 8859
683 : REID WILLIAM J ETAL, 111
684 : MILBURN MIKE C CARLEEN K, 423
685 : HOWE BARBARA B ETAL, 83
686 : AUSTIN STEPHEN H ROXANNE M, 162
687 : EISENZIMER RAYMOND L JOSPEHI, 199
688 : LUOMA ARRO S TRUST, 449
689 : TAFT CARL ANNA, 390
690 : EICHBERGER ROBERT L, 82
691 : CARLILE JEFFREY T ETAL, 950
692 : KNAUP RICHARD H ETAL, 526
693 : RAU WILLIAM R MARIAN M, 530
694 : VALLEY VIEW RANCH, 2213
695 : OBRECHT MILDRED ETAL, 306
696 : MURETTA MATTHEW P JODI S, 200
697 : LEWIS STEPHEN T, 282
698 : MODAFFARA MARK, 46
699 : LORANG ALOYSIUS F DOROTHY E, 722
700 : HENDRICKSON RONALD C SANDRA, 243
701 : PRIBYL RODNEY E JULIE A, 498
702 : CAMBRON RICHARD L CHARLENE, 42
703 : CROW STEPHEN M ETAL, 90
704 : CUMMINGS WILLIAM D CHARLOTTE, 3768
705 : STAIGMILLER MARCIA H, 482
706 : OBRECHT CLIFFORD W M MILDRED, 660
707 : SHORTRIDGE MARY E TRUST, 608
708 : BAUER MARTIN A ELIZABETH A, 487
709 : KONESKY MARY ANNE, 581
710 : MAYERNIK CLEMENT S MILDRED B, 1112
711 : SHORTRIDGE WILLIAM C MARY E, 41
712 : ZICKLER JEFFREY L, 44
713 : COUGHLAN FAMILY TRUST, 201
714 : OBRECHT CLIFFORD MARTHA MILD, 311
715 : PRIBYL JAMES D MARJORIE F, 882
716 : VANATTA FRANKLIN C JR DOROTH, 4389
717 : BERG CLAYTON V, 64
718 : RICHTER RICHARD V ETAL, 59
719 : SALO RANCH COMPANY, 600
720 : JOHNSON CLIFFORD A, 1362
721 : SECUNDA BRANT BARBARA, 46
722 : FERTTERER KENNETH JAMES, 711
723 : ENGLISH TERRELL M, 44
724 : OLSON JOHN K, 156
725 : OGDEN CECIL R ROBERTA A, 646
726 : CARLILE JEFF JEROME, 260
727 : LITTLE BELT CREEK RANCH, 2086
728 : VONSTEIN JOSEPH J STEVEN P, 175
729 : VONSTEIN JOSEPH R PATRICIA J, 360
730 : MAURER JOSEPH F ETAL, 2076
731 : PILGERAM FREDERICK J, 722
732 : KITSON GLEN J MICHELLE A, 3315
733 : BAITIS HARTMUT W INGA M ETAL, 813
734 : BAITIS HARTMUT W INGA M, 143
735 : HALL TIMOTHY L ETAL, 86
736 : MITTAL BARBARA ETAL, 517
737 : JOHNSON SHANE R LISA J, 108
738 : BAITIS HARTMUT W INGA M (50%, 257
739 : RUMNEY CATTLE COMPANY, 679
740 : BAITIS HARTMUT W INGA M (UND, 168
741 : CLARK MARK W MARSHA L, 132
742 : HARRIS CARRIE ANN, 43
743 : RUMNEY CATTLE CO, 6952
744 : JOHNSON DALE R VICKIE L, 1008
745 : PEPOS BARBARA J, 321
746 : MENGHINI ANGUS RANCH INC, 2458
747 : SCAGLIA LONNIE E PAULA A, 50
748 : GORDON GREG, 46
749 : REARDEN JEROME DENNIS JR LIN, 1403
750 : QUIRK JAMES J SUSAN, 86
751 : BEUTLER JAMES J II ETAL, 41
752 : VALLEY VIEW RANCH INC, 1078
753 : DOWLER RITA L, 1116
754 : FERGUSON SARAH F ETAL, 48
755 : MARXER LAWRENCE W, 1280
756 : HROUDA JOYCE E, 56
757 : BERG BRIAN G CHERIE R, 86
758 : HENRIKSON DOROTHY K, 141
759 : FLANNERY JOHN S NANCY ETAL, 398
760 : LEWIS BEVERLY J ETAL, 508
761 : STANISICH ARDITH ETAL, 47
762 : BOADLE LAND LLC, 3019
763 : OGDEN ROWAN GAIL, 922
764 : GRANGER JAMES R ELIZABETH R, 2144
765 : HIGGINS N RICHARD ETAL, 182
766 : YOUNG ALBERT L JUNE, 1155
767 : CARR JEFFREY R MARCIA E, 43
768 : TUCKER JOHN E LINDA, 56
769 : ALVORD DOUG ELLEN ETAL, 68
770 : GILL MITCHELL D BARBARA S, 45
771 : ERICKSON FELICIA A, 42
772 : MCCAFFERTY JOHN R JR JEAN M, 358
773 : GOODWIN WILLIAM, 73
774 : MITCHELL DAN, 210
775 : UMPHRES STEVEN C KATHLEEN M, 1327
776 : BRADY PATRICIA, 52
777 : TRAUB JOHN H INGE, 123
778 : RUTLEDGE CANDACE L, 211
779 : PRIBYL RANCH INC, 4719
780 : NELSON JEFFREY S ETAL, 290
781 : GRAY KERRY E, 606
782 : BONSER BUCK, 72
783 : SCHICKEDANZ ARTHUR A INCORPORA, 3249
784 : SMITH TIMOTHY G KATHY JO, 64
785 : POWER HARRY W III, 128
786 : GREYTAK DAVID B, 44
787 : FILIPOWICZ ALEX J MARGARET, 47
788 : HARLAND DON KATHY L, 619
789 : BIGGLE WILLIAM M, 637
790 : MUNSON RADIO INC, 572
791 : PARSONS PAMELA S, 44
792 : TRIPP THOMAS N ETAL, 69
793 : JOHNSON L INC, 9925
794 : CANYON CATTLE CO, 3826
795 : MOUNTAIN PALACE ESTATES LLC, 211
796 : SCHRADER JOHN F, 238
797 : VOYTOSKI RUSSELL LEE JR, 206
798 : MURFITT MYRTLE L, 44
799 : DUTCHAK JERRY J, 281
800 : 3K RANCH LLC, 6475
801 : MEYER JOHN W JOY C, 41
802 : BARKEMEYER ARLA ETAL, 71
803 : ROSS BILLY RAY JR MARJORIE A, 162
804 : SALO RANCH CO, 3788
805 : UMPHRES RICHARD DOROTHY, 2010
806 : ELK RIDGE LIMITED PARTNERSHIP, 2245
807 : ROTHWELL REANN, 837
808 : KARVWNARIS DAVID W ETAL, 161
809 : HUNSAKER JAMES W ANN I, 48
810 : TOMPERS DAVID RONDA, 48
811 : BURLINGTON NORTHERN SANTA FE R, 191
812 : MADISON W LARRY FRYE RICHARD, 59
813 : HARLAND GERALD R ETAL, 3599
814 : MARQUIS KEVIN LORIE, 160
815 : VOYTOSKI LEE, 81
816 : GREER MAVIS JOHN, 159
817 : CURTIS ALAN B CLAIRE A TRUST, 1602
818 : ROSS MARJORIE A BILLY RAY JR, 167
819 : LANE JOHN C ETAL, 2211
820 : MESSICK ALVIN W CRYSTAL J, 169
821 : ANTONICH LOUISE J, 164
822 : SPRING VALLEY SIMMENTAL INC, 1974
823 : STAFFORD LESLIE ETAL, 318
824 : CHARTIER ERNEST W MARILYN L, 2733
825 : MCGUIRE JOHN P SHIRLEY M, 47
826 : KNUDSON GARY L MARJORY A, 1430
827 : THOMAS ROSSEN ETAL, 1805
828 : HOLLAND STANLEY R PAULA S, 478
829 : DORAN LORETTA M ETAL, 83
830 : MONTANA RECREATIONAL PROPERTIE, 68
831 : BROOKS C MERLE, 52
832 : BOLTON DANIEL L, 113
833 : STAFFORD LESLIE, 318
834 : CANYON CATTLE CO., 110
835 : DAMAVANDI ALI M, 52
836 : PFINGST GEORGE B TERESA J, 80
837 : PERTILE DEAN R ETAL, 58
838 : GRAY RANDALL H JEFFREY L, 156
839 : MORTAG KENNETH A, 2052
840 : PERTILE DEAN R LIVERGOOD JOA, 101
841 : STORSTAD DAVID, 83
842 : SNYDER NEIL E SHARON M, 160
843 : MORRIS MICHAEL DIANNA L ETAL, 51
844 : MORTAG RUTH, 239
845 : BUCHANAN JOHN D, 2072
846 : HUNTER JOHN G, 63
847 : BOLTON MALIA L ETAL, 640
848 : FILLINGER STEVE RHONDA ETAL, 418
849 : FILLINGER STEVE RHONDA, 1130
850 : DIPPER J RANCH LLC, 2562
851 : STERLING RANCH COMPANY, 277
852 : MARIAS RIVER LAND LIVESTOCK, 5691
853 : SMITH EARL L JANICE L, 51
854 : YOST DOUGLAS E KAMI J, 268
855 : BARRILE JOE, 80
856 : GASVODA JAMES M LINDA S, 515
857 : LEVEQUE ERNEST E GEORGIA C, 2088
858 : ANDERSON RANCH COMPANY, 13401
859 : KENDALL GERALD, 80
860 : MCKAMEY WEST INC, 8564
861 : GUTHRIE JOHN ETAL, 159
862 : HANSON DONALD R LEAH D (JT), 120
863 : GRAY RANDALL H ETAL, 112
864 : SLADE RICHARD A, 159
865 : FILLINGER STEVE OUTFITTER GU, 478
866 : GASVODA RICHARD G ELLENE J, 286
867 : WRIGHT R A CASSANDRA MOORE-, 61
868 : HARBAUGH CLYDE R, 210
869 : RYLES MICHAEL D JOANNE M, 160
870 : E G FARM CORP, 1371
871 : SCHUTTE DALE S, 157
872 : WELCH BURNMAN D KAREN D, 80
873 : MOUNTAIN LION LLC, 241
874 : FILLINGER JAMES E NORMA J, 921
875 : E G FARM CORPORATION, 438
876 : DERFLER FRANK J JR MARLENE, 42
877 : JUEDEMAN MARK E KATHY K, 346
878 : CASTLE ROCK RANCH, 4578
879 : BRATTAIN ROBBY L, 2081
880 : DEYOUNG JERRY PAMELA, 161
881 : MATTEUCCI SARAH REARDEN ETAL, 319
882 : DEARBORN RANCH LLC, 5383
883 : TURNER STEPHEN F FAMILY TRUST, 80
884 : BLACKMAN L GARY JOYCE S, 377
885 : BOLTON DANIEL B, 1505
886 : MCDONALD LEE, 160
887 : MURRAY LAWRENCE JEANETTE, 81
888 : HOOVER JOHN M, 159
889 : KLINE JOHN DAVID, 48
890 : ELLIOTT MICHAEL G SUSAN, 59
891 : WOMACK JD JR, 661
892 : HARLAND DON G KATHY L, 1234
893 : CONLEY BRUCE LYNNETTE, 334
894 : HCLP LLC, 87
895 : MUNROE DAVID M NONA K, 1358
896 : CONLEY BRUCE A LYNNETTE G, 2399
897 : GORDON FAMILY TRUST, 2730
898 : BUCHANAN JOHN T, 1948
899 : THOMPSON DORIS J, 360
900 : LAW BRUCE T RUTH C, 49
901 : BEALE RICHARD J DENISE L, 194
903 : LAZURE ROBERT ELMER, CHALLEN, 239
904 : SHIELDS DAVID A DARCIE F CO-, 238
905 : PHELAN THOMAS A MONICA A, 313
906 : WESTON DONNA SETH A, 603
907 : GRUEL WALTER SON INC, 27787
908 : BARNES WILLIAM D MILDRED B, 296
909 : STERLING RANCH CO, 24421
910 : BEALE PAUL JOSEPH ANNA G TRU, 456
911 : CARLSON GREGG R RUTH E, 982
912 : BEALE MICHAEL PAUL CAROL TRU, 317
913 : SIEBEN LIVESTOCK COMPANY, 14518
914 : ELK RIDGE LTD, 10693
915 : MORGENS EDWIN H LINDA H, 4409
916 : MARKO RONALD D ALICE M, 1994
917 : ANDERSEN RONNY A ETAL, 701
918 : PETERS RALPH F ANN MARIE, 242
919 : SIEBEN LIVESTOCK CO, 11214
920 : OGDEN ROWAN J GAIL S, 743
921 : KITSON ARLEN LAVERNE ETAL, 401
922 : OGDEN CECIL R ROBERTA R, 2357
923 : KITSON ARLEN LAVERNE R ETAL, 1472
924 : KITSON GLEN, 320
925 : TURTLE BUTTE RANCH LLC, 2080
926 : 'VOEGELE''S INC', 2111
927 : THOMPSON CURTIS G, 168
928 : WATKINS BRUCE ARDELLE TRUST, 147
929 : KOHUT JOHN DENNIS BEVERLY J, 628
930 : ANDERSON RICHARD H DEBORAH L, 3906
931 : DANA RANCH CO INC, 2140
932 : MORTAG DANIEL S NANCY R, 6471
933 : ANDERSON GARY L, 3218
934 : DANA RANCH COMPANY INCORPORATE, 7558
935 : TEDDY MARIE K, 195
936 : KURTZ MIKE MELLISA, 287
937 : DANA RANCH COMPANY INC, 11958
938 : ANDERSON GARY L VIOLA K, 1089
939 : CITY OF GREAT FALLS, 61234
940 : ELLSWORTH ALEXANDRA M TRUSTEE, 522
941 : DANA RANCH CO, 254
942 : MANGER MARY ANN, 44