Private Land Ownership Identification
GREAT FALLS NORTH - (47111b)

Montana Department of Fish, Wildlife & Parks

MONTANA Natural Resource Information System
Montana State Library – 1515 East 6th Avenue
Helena, Montana – (406) 444-5357

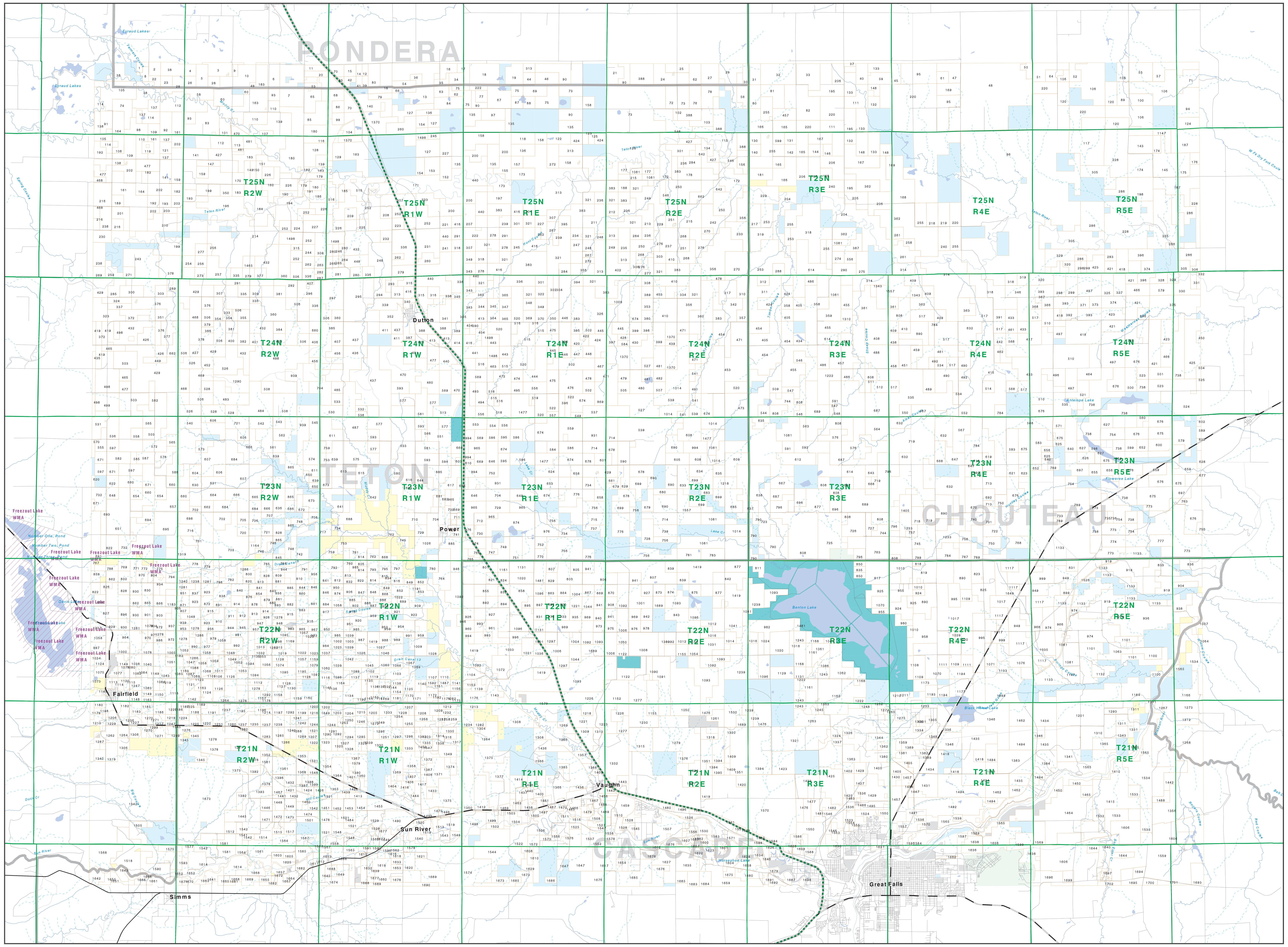

Private
Forest Service
Bureau of Land Management
National Park Service
Other Federal Land
Fish and Wildlife Service
State Lands
Local Govt
Native American
MFWP - WMA
Lake/Reservoir
Interstate
Secondary Highway
Highway
Road
Primitive Road
River
Stream/Creek
Intermittent Creek
Township
County Border
Fish Wildlife & Parks Wildlife Management Area

NOTES:
Not all legend items may appear on this map.
Features shown on this map do not imply public access to any lands.
The land status data displayed on this map may not be complete and may contain errors in boundary locations and/or coding.
DISCLAIMERS:
The MT Natural Heritage Program, MT State Library, MT Dept. of Administration and MT Dept. of Revenue make no representations or warranties whatsoever with respect to the accuracy or completeness of the data contained in these maps and assumes no responsibility for the suitability of these data for a particular purpose. These agencies will not be liable for any damages incurred as a result of errors displayed here. The ownership boundaries displayed on this map are not based on land survey data and are not a substitute for property surveys.
This map displays public and private land ownership information derived from several sources and continues to be corrected and updated.

0 1 2 3 4 5 6 7 8 9 10
Scale of Miles

SOURCES / ACKNOWLEDGEMENTS

This map was produced as a joint effort between the MT Dept. of Fish, Wildlife, and Parks (FWP) and the Montana Natural Resource Information System (NRIS) of the MT State Library, in response to Montana Code Annotated 87-3-308, which directs the FWP to '.. .work cooperatively with all state and federal land management agencies... to develop accurate land ownership maps.. .in the State'.

The public land data is from the MT Natural Heritage Program land stewardship data collection. Much of this data was originally digitized by the Bureau of Land Management (BLM) from 1:100,000 scale BLM Surface Management Status maps. Additional information, corrections and updates (especially for tribal lands and private lands) were added by the University of Montana, wildlife Spatial Analysis Unit, during 1996-1998. Since 1998, the Montana Natural Heritage Program has made numerous updates and corrections (especially for state trust lands, Montana Fish, wildlife & Park areas, US Fish & Wildlife Service areas, and conservation easements). These edits are based on data supplied by the various public agencies and land trusts, and have not been verified against county or Montana Department of Revenue records.

The private land data were developed for the Montana Cadastral Database Project. These data are provided through a cooperative effort between the Montana Department of Administration (DOA), the Montana Department of Revenue (DOR), other state agencies, local, governments, USDI BLM and private enterprise. Lands depicted on this map represent single ownership of contiguous parcels that are at least 40 acres in size. The DOA maintains the GIS cadastral layer and the DOR maintains the private ownership information.

The base scale for the public ownership data is 1:100,000, though many of the recent edits incorporate data digitized from 1:24,000 scale maps or survey data. Private ownership data is accurate to scales of :1:24000 or smaller.

Map produced July 2006 with ownership data current as of July 2006.

USGS 100,000 Scale Quadrangle Index

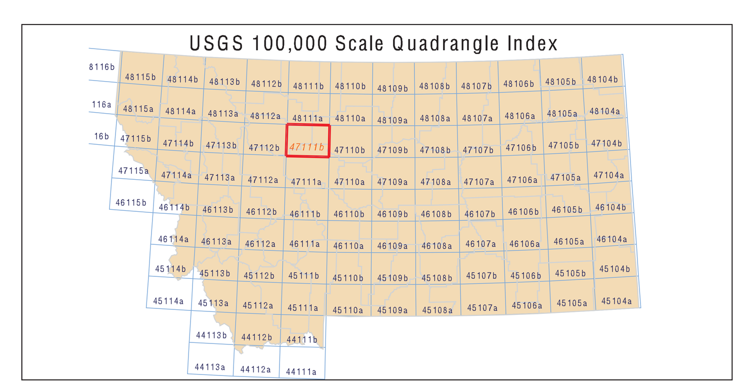

NRIS Map Number 04FWP0042

Parcel Num: Owner Name, Total Acres

1 : ZIMBELMAN GILBERT JTROS ETAL, 101
2 : ZIMBELMAN GILBERT E OTHILDA, 183
3 : ZIMBELMAN JERRY C KARLYN A, 402
4 : DYER GARY L DYER LYLA, 158
5 : DYER GARY L HEAD LYLA DYER, 321
6 : THOMPSON HOMER H, 377
7 : THOMPSON EARL W, 1075
8 : NORTHPORTE LAND LLC, 121
9 : PEARSON DWAYNE H BONNIE J JT, 81
10 : HOFLAND BETTY M LIFE ESTATE, 687
11 : DUNN DONNA ETAL, 141
12 : STORMS LORRAINE L, 81
13 : ARMSTRONG RANCH INC, 1350
14 : WIEST TED SONS INC, 81
15 : WINTERROWD GUS PATTI, 162
16 : LEANING PINE LAND COMPANY, 224
17 : BUCKINGHAM DEBORA K, 242
18 : HODGSON HARRY L ETAL, 1186
19 : MEAD DAVID L TRUST UNDER WILL, 401
20 : DUNN MILO BYPASS TRUST, 162
21 : DORY FARM INC, 352
22 : ZIMBELMAN GILBERT OTHILDA, 121
23 : DEPNER GILBERT M ETAL, 161
24 : COPENHAVER ROBERT K ALICE N, 595
25 : HEMRY GARY L VICKY L, 241
26 : DYER LYLA, 159
27 : COPENHAVER MALVIN MARILYN JT, 422
28 : DYER GARY L, 493
29 : MAURER FRANCIS HERMAN JR, 684
30 : HUFFMAN ROBERT H CAROLYN L T, 141
31 : KILLION JERALD A MARLENE, 282
32 : KILLION DONALD C TUW, 844
33 : KILLION FARMS A MT CORP, 643
34 : RONNIE HEMRY FARM INC, 201
35 : HEMRY GARY L VICKY, 121
36 : STINSON ESTHER IRREVOCABLE TRU, 121
37 : TAYLOR AVIATION INC, 44
38 : DENZER LYMAN DARLENE A ETAL, 1282
39 : KUBALSKY GLORIA L RIETZ ETAL, 81
40 : WILLEY MELVIN RUBY, 280
41 : RIETZ BETH, 81
42 : STORMS LOWE NANCY DONA, 122
43 : STORMS LOWE NANCY DONA ETAL, 57
44 : GOLLAHER MYRLE, 161
45 : HURLEY GERALD L, 215
46 : HABEL CLAY, 321
47 : URTON ACRES A CORP, 377
48 : ONSTAD FARMS INC, 4936
49 : IGOE DOLORES ROSS IGOE DENIS, 41
50 : KILLION FARMS INC CLARENCE, 146
51 : CLINARD DORIS H ETAL CO-TRUSTE, 468
52 : LIPPERT LESTER SADIE, 221
53 : REIGUAM CHRISTOPHER R ETAL, 85
54 : BILLINGS JOHN G RUTH R, 161
55 : TWIN HILLS COLONY INC, 516
56 : FAIT FARM LTD, 359
57 : JACOBS DONALD W EVELYN M, 591
58 : DYER LYLE G ANNIE M, 361
59 : HOWELL CLAIRE A, 311
60 : BAGLEY DONALD R JANICE J, 564
61 : NEYLAND KELLY K, 160
62 : HEMRY RONNIE FARM INC, 402
63 : HEMRY GARY L VICKI, 201
64 : HUMPHREY MARK A, 200
65 : REIGUAM CHRISTOPHER R, 400
66 : BILLINGS JOHN G RUTH R TRUST, 161
67 : STONE MARGIE A, 562
68 : DUNN DONNA WINTERROWD PATTI, 313
69 : DOHENY ACRES, 321
70 : DUNN DONNA M, 904
71 : W-FIVE RANCH, 456
72 : SWANBERG ARNOLD, 319
73 : DOHENY ACRES INC, 3943
74 : 4 BAR E FAMILY LIMITED PARTNER, 399
75 : LEANING PINE LAND CO, 677
76 : COPENHAVER STEPHEN R NANCY C, 320
77 : MICHEL KENNETH CAROL L, 161
78 : COPENHAVER MALVIN MARILYN, 400
79 : HODGSON RICHARD L KATHY A, 162
80 : FLESHMAN BRADLEY W, 643
81 : KROPP BROTHERS, 480
82 : KILLION FARMS A MONT CORP, 1121
83 : COGHILL ROY J, 1114
84 : HALL DELANE HARRY HALL DENNI, 402
85 : KELLER RAYMOND J FAMILY LTD PA, 1305
86 : WINTERROWD PATTI TRUSTEE, 162
87 : BENNETT DONNA, 161
88 : FLESHMAN ROBERT F, 161
89 : LIPPERT LESTER SADIE JT, 320
90 : MICHEL KENNETH R CAROL L, 1358
91 : CASKEY NEVIN J, 282
92 : BERGEN FARMS INC., 322
93 : 'JOHNSON''S THREE JAY INC', 320
94 : WITT FRANK E MADELINE F, 717
95 : ROSSMILLER FARMS INC, 1466
96 : ONSTAD LAND CO INC, 17274
97 : HARBEN TANA STORMS, 321
98 : MC COLLUM KENNETH R SHARON L, 322
99 : HARBEN TANA STORMS ETAL, 161
100 : LIPPERT JOSH, 320
101 : CAMPBELL BILL KELLI, 238
102 : MAURER WAYNE; DAVID; HERMAN; L, 60
103 : GEMAR DEAN, 319
104 : MOUNTAIN VIEW COOP OF MONTANA, 179
105 : ALZHEIMER PROPERTIES LLC, 1064
106 : LIPPERT LESTER L SADIE, 3601
107 : NOWLIN JAMES E JR SHERRILL D, 136
108 : ALZHEIMER AGNES B TRUSTEE, 202
109 : 'O''KEEFE JOHN L', 563
110 : BAGLEY D J PARTNERSHIP, 871
111 : ROSSMILLER FARMS INC ESTATE FO, 1122
112 : LOWERY MARGO, 1122
113 : BAGLEY DON JAN, 166
114 : BURDICK MARGO M, 646
115 : MAURER LARRY L, 897
116 : SHERMAN ROBERT B ROGER H, 165
117 : ONSTAD LAND CO, 1608
118 : MARTIN EARL J TRUST, 320
119 : BAGLEY DONALD R JANICE A, 149
120 : LIPPERT ALAN KAREN C, 959
121 : PAULUS GERALDINE, 160
122 : BLANCHETT GORDON RUSSELL, 321
123 : HABEL COMMODITIES INC, 80
124 : HANFORD FARMS LLC, 303
125 : HABEL CLAYTON S, 80
126 : HABEL CLAY S GREG R, 2672
127 : RUSSELL WILLIAM T GARY TRUST, 1083
128 : COFFMAN WALTER L LORETTA L, 482
129 : MULLEN MARGARET DAVIS MARY L, 240
130 : BUYER MARC A, 159
131 : HEMSTAD FARMS INC, 161
132 : AZNOE LOIS ANN KENTON J CO-T, 321
133 : AZNOE RICHARD A VICKI R, 1202
134 : CARTER MICHAEL A, 160
135 : HARPER LORANCE DUANE CAROLYN, 1596
136 : MATZ JOHN PHILLIP ETAL, 482
137 : BERINGER JOHN D PATRICIA J, 413
138 : CASKEY NEVIN R, 407
139 : DENNY DAVID H NORMA E RLT, 1555
140 : C E FARMS, 783
141 : ALZHEIMER GREGORY P LORI A E, 1562
142 : MAURER HERMAN F JUDY K, 160
143 : FISHBAUGH DONALDINE PERRY D, 496
144 : ROBINSON DUANE, 200
145 : MEEKS ALAN, 732
146 : ROBINSON NORMA C, 120
147 : GRAY CANDICE J, 160
148 : ROSSMILLER DONALD L, 601
149 : LUPTON MARY T, 160
150 : TREBESCH LAURENCE G, 160
151 : HORAK MICHELE A, 160
152 : LAISNEZ PATRICK H CHERYL L, 319
153 : PHILIPS T L FAMILY LIMITED P, 308
154 : LAISNEZ PATRICK HENRY, 332
155 : T L GRAIN INC ESTATE FOR YEA, 320
156 : MAURER HERMAN F JUDY K, 250
157 : HABEL GREGORY R, 160
158 : LOWERY JOSEPH M, 1672
159 : ALZHEIMER GREGORY P LORI A, 641
160 : HORAK CHARLES L JOANNE F, 439
161 : 'JOHNSON''S THREE JAY INC', 1844
162 : COFFMAN LORETTA, 70
163 : IGOE DOLORES ROSS ETAL, 1843
164 : ALZHEIMER AGNES B JOEL P TRU, 562
165 : KILLION FARMS ESTATE FOR YEARS, 800
166 : SANDL PETER, 1157
167 : AZNOE AGRIBIZ INC, 1282
168 : NEYLAND GRAIN CO, 1645
169 : NEYLAND KEITH A, 480
170 : LEIGHTON BONNIE JEANNE, 160
171 : TETON VALLEY RANCH CO, 2036
172 : RYE COULEE RANCH INC, 1376
173 : CARNEY ROBERT J, 760
174 : MEEKS HOWARD, 641
175 : LAUBACH LARRY J, 339
176 : LAUBACH LARRY J APRIL L, 130
177 : VICK KEVIN SHELLY, 319
178 : STOLTZ CONNIE, 319
179 : HORAK FRANK J KAREN, 328
180 : COFFMAN LORETTA TOMSHA, 1644
181 : HABEL GREG INC ESTATE FOR YEAR, 320
182 : ALZHEIMER JAMES M ETAL, 240
183 : NOWLIN JAMES E SHERRILL D, 843
184 : RM PROPERTIES LLC, 992
185 : PROFF FARMS INC ETAL, 120
186 : DYER CRAIG J, 279
187 : LAUBACH LARRY, 1768
188 : CHEEK MARTHALYNNE K VERBAEL, 160
189 : PEDERSEN LLOYD W, 160
190 : HARTELIUS CHANNING, 120
191 : HEUSCHER CLIFFORD A SALLY J, 41
192 : REVEAR LEE LIVING TRUST, 363
193 : 'COREY''S INC A CORP', 414
194 : JOHNSON HAZEL EVELYN, 798
195 : ROSSMILLER GENEVIEVE ETAL, 1323
196 : BAQUET FARM INC, 1052
197 : HABEL ARTHUR W ETAL, 320
198 : MEEKS ALAN R, 681
199 : COREY RANCH CO, 2594
200 : PHILIPPS T L FAMILY LIMITED, 1316
201 : JACONETTY PAULA J, 320
202 : REVEAR LEE, 1315
203 : COREY HERBERT R II ETAL, 120
204 : LUMSDEN STANLEY M, 2669
205 : ROBINSON RICHARD TRUSTEE, 400
206 : ROLLING ACRES FARMS, 1760
207 : FLESHMAN THELMA C ROBERT F, 317
208 : MULLEN MARGARET JOHNSON MARY, 159
209 : BOWMAN MICHAEL, 160
210 : SWANBERG DELORES M, 559
211 : HABEL COMMODITIES, INC., 635
212 : OSLAND ROBERT KAREN, 160
213 : HARPER MILDRED, 319
214 : REIGUAM RANCH CO R L, 2624
215 : RIETJENS JOHN HEIDI TRUSTEES, 800
216 : LARSON OVE A, 740
217 : VANHORN RANCH CO, 324
218 : ROBINSON DAVID W TINA J, 310
219 : ROBINSON DOROTHY A, 315
220 : ONSTAD GRAIN CO INC, 7505
221 : MEHL CLARENCE R ETAL, 160
222 : MEAD DAVID LYLE TRUST, 579
223 : ZION CLAIRE, 159
224 : BERGAN FARMS INC, 161
225 : RICHARDS WALTER W MYRA L, 159
226 : BERGEN DEXTER L, 955
227 : LIPPENS ANDRE O REVOCABLE LIVI, 880
228 : DANREUTHER RANCHES, 4128
229 : MAURER DEBRA F, 805
230 : BAKER HAROLD, 246
231 : WIPRUD ROBERT M JR ETAL, 718
232 : SCHULTZ BETTY E, 159
233 : SCHULER BROTHERS PARTNERSHIP, 917
234 : HABEL COMMODITIES INC HABEL, 157
235 : GOODELL CORLIS DONALD E, 320
236 : MC RAE JERRY A ALLAN K, 717
237 : WILSON KATRINA, 481
238 : INBODY FARMS INC, 652
239 : HABEL ARTHUR M DORIS M, 234
240 : ROBINSON ROSEMARY G, 641
241 : 'DICK''S FARM INC', 159
242 : SWING ANDREA R, 594
243 : COREY CHESTER, 1454
244 : DE BRUYCKER LLOYD H JANE C, 162
245 : LINSNEZ JULIAN H IRREV TRUST, 321
246 : WIPRUD CLARENCE, 80
247 : MC RAE LILA JEAN, 161
248 : SCHULTZ BETTY, 1109
249 : HABEL GREG INC, 937
250 : VERBAEL RUSSELL D CHEEK MART, 1752
251 : STEPHENS CHRIS, 310
252 : R4M BLANCHET INC, 2756
253 : BLISS ELMER B JR PATRICIA A, 1896
254 : PEDERSEN FARMS INC, 165
255 : ONSTAD CATTLE CO, 2200
256 : LARSON THOMAS CHRISTOPHER TRUS, 225
257 : PEDERSEN FARMS INC, 716
258 : ROBINSON RICHARD L LAWRENCE, 175
259 : COREY CHESTER HERBERT R II ETA, 241
260 : MUNSTEDT JANET BURMINGHAM, 876
261 : RUBENS RANCH CORP, 638
262 : ACME RANCH CO A MONT CORP, 241
263 : BURNETT SHARRON LEE, 162
264 : WIPRUD LARRY, 77
265 : LANGUANET JOAN, 79
266 : LANGUANET ERIK, 82
267 : HABEL ARTHUR M, 278
268 : LARSON GWENDOLYN H, 632
269 : CARLSON C ALBERT BEVERLY J, 165
270 : SWING ANDREA R STEPHENS, 715
271 : EVENSEN FARMS INC, 160
272 : HABEL EVELYN, 399
273 : PEDERSEN LINDA S, 161
274 : REEVE DARWIN L SHARON B JTRO, 159
275 : REEVE DARWIN L, 321
276 : LARSON RYAN J, 1306
277 : LARSON GWENDOLYN H TRUSTEE (TH, 320
278 : SCHULER BROS, 958
279 : ZION CLAIRE B, 469
280 : FUHRINGER LOUIS A, 319
281 : FUHRINGER DONALD R, 317
282 : PELZMAN ELSIE, 81
283 : DK FARMS, 159
284 : M M ENTERPRISES, 717
285 : LARSEN LEIF C ELAINE I CO-TR, 253
286 : REICHELT LAND CATTLE, 2188
287 : FUHRINGER RUDY BETTY J, 81
288 : MCELWAIN JAMES D MYRNA L, 159
289 : LARSON MARK THEODORE TRUST, 118
290 : MACDONALD BRENT, 453
291 : ANGUS MABEL M ETAL TRUSTEES, 471
292 : JOHNSON RICHARD, 311
293 : HABEL CLAY S, 161
294 : FUHRINGER BETTY J, 289
295 : FUHRINGER RUDY BETTY, 1655
296 : FRICK HERBERT J, 420
297 : LARSON RYAN, 730
298 : KRONEN PALMER M ETAL LIVING TR, 477
299 : PATTON PAUL C EULA K, 478
300 : LARSON GWENDOLYN H SORENSON, 316
301 : KLETTE RUSSELL L, 787
302 : LOCH BARBARA JEAN, 154
303 : LARSON GWENDOLYN H TRUSTEE (MA, 319
304 : HALSETH VERNA MAE, 154
305 : REICHELT WILLIAM E ETAL, 3795
306 : THIEBES FARMS LLC, 97
307 : REMPEL IDELLA M, 1119
308 : LORANG RONALD LAURA, 307
309 : DE BRUYCKER BRETT KAY, 484
310 : KNOBEL LYNNE H, 371
311 : HORAK CHARLES L JOANNE F JT, 1086
312 : JOHNSON RAYMOND CARROLL, 139
313 : HABEL RAY INC, 4513
314 : BANDEL WILLIAM P, 3492
315 : HEKTNER LESTER W WANDA M, 592
316 : HEKTNER L W WANDA M, 161
317 : VAN HORN VICTOR L KATHLEEN E, 399
318 : SCHULER LANDS INC, 2963
319 : SCHULER BROTHERS, 652
320 : KRUSE ROBERT M MILDRED L, 455
321 : MC RAE INC, 3852
322 : PHILLIPS SHIRLEE MAE LIFE ESTA, 161
323 : EVENSEN FARMS INC, 566
324 : LARSON GWENDOLYN H TRUSTEE, 201
325 : ARGANBRIGHT FARMS, 317
326 : LOCH FRANK J JR MARIE E, 1028
327 : GRAY EVA V TRUST, 317
328 : ARGANBRIGHT DARIN KEVIN, 187
329 : REICHELT WILLIAM E ETAL, 855
330 : VISCHER WILLIAM A, 443
331 : LOHSE WILLIAM F, 115
332 : LOHSE RUBY A, 75
333 : SCHLESSER JEROME R, 121
334 : WILSON SHEENA, 300
335 : DE BRUYCKER LLOYD JANE C, 402
336 : ACME RANCH CO A CORP, 1810
337 : EVENSEN THOMAS FAVA M, 161
338 : SCHULER DICK, 736
339 : SCHULTZ DELORES B ETAL, 401
340 : CHEETHAM FREDA L, 97
341 : HEMSTAD IRENE, 280
342 : VAN HORN DAVID C, 554
343 : ACME RANCH CO INC, 406
344 : DARCY MICHAEL RICK HUTTER, 160
345 : BLISS BROS ESTATE FOR YEARS, 241
346 : SELSTAD WILLIAM R PHYLLIS C, 638
347 : ODDEN FARMS INC, 160
348 : TREBESCH LAWRENCE, 162
349 : PEARSON JEANNE ETAL, 321
350 : PHILLIPS SHIRLEE M LIFE ESTATE, 484
351 : COREY CHARLES C ETAL, 159
352 : SCHULTZ DELORES B, 340
353 : BOLLAND KENNETH, 161
354 : CHRISTMAN RANCH INC, 299
355 : SORENSON GWENDOLYN H, 161
356 : VAN HORN RANCH CO, 2501
357 : HORAK CHARLES JOANNE F, 237
358 : SCHAFER LOIS F, 1284
359 : HEINEN ROY C VIOLET K, 481
360 : GOLDEN WEST FARM INC, 3032
361 : WHITE ANNA M ETAL, 1063
362 : SCHOESSER RUDOLF W TRUSTEE, 2829
363 : KNUTSON BUDDIE G ETAL, 359
364 : DALKE JOAN M, 160
365 : FRIGGE MAXINE R DENISE A TRU, 797
366 : FRASER DORIS A, 160
367 : MORROW BONITA A, 44
368 : FRASER BILL W DORIS A JT, 128
369 : STRICKLIN MARJORIE LYNN, 161
370 : HERBER JUDITH A REVOCABLE LIVI, 161
371 : SCHANER SAMUEL J PAULA ANN J, 160
372 : PAULUS RALPH M, 520
373 : SCHANER SAMUEL J PAULA A JT, 160
374 : NULPH MARLA J, 496
375 : LOHSE RONALD DIANE E, 1355
376 : MICHUNOVICH JOHN G CATHERINE, 1350
377 : DE BRUYCKER BRETT H KAY, 320
378 : LARSON MARK THEODOR, 1124
379 : WATERS GERALD R ROBERT F CO-, 81
380 : BOLLAND HOWARD, 160
381 : LARSON GWENDOLYN H (SORENSON), 321
382 : LARSON RYAN JAMES TRUST, 321
383 : MC RAE MC RAE ENTERPRISES, 4125
384 : MORRELL VIVIAN DAVID CO-TRUS, 161
385 : TREBESCH HELEN ETAL, 777
386 : WATERS LUCILE, 81
387 : BRUMWELL RONALD C BETTY L, 479
388 : HEMSTAD FARMS, 2208
389 : SCHULER FRANK C TRUSTEE, 321
390 : BAIRD PHILLIP D, 120
391 : DEBRUYCKER RODNEY TRACY J, 159
392 : SCHANER SAMUEL J, 200
393 : KLINKER HAROLD M SHIRLIE A, 972
394 : LOCH JOHN B REV TRUST, 462
395 : BLANCHET JOHN R, 320
396 : ARGANBRIGHT FARMS A MT CORP, 686
397 : MORGAN JAMES A, 214
398 : GOODELL DONALD E, 139
399 : GOODELL BRUCE E ETAL, 480
400 : SORENSON THEODORE TRUST, 160
401 : DE BRUYCKER LLOYD, 161
402 : LOCH DENNIS L TINA M, 1186
403 : MOCK JOSEPH W TRUSTEE, 160
404 : BAIRD PHILIP, 123
405 : OLSON CHRISTINA M, 926
406 : ROSENCRANZ HELEN PELZMAN, 160
407 : CHRISTMAN RANCH A MONT CORP, 213
408 : HAXTON FLYNN ETAL, 640
409 : RUSSELL WILLIAM T, 792
410 : STEPHENS CHRIS J, 1365
411 : FUHRINGER LAND LIVESTOCK, 320
412 : BLISS GERALD STUART, 161
413 : MC ELWAIN MYRNA L ETAL, 425
414 : BAIRD PHILIP D, 202
415 : LEEPER LAND CO, 3189
416 : GOODMUNDSON JOHN, 1589
417 : FRASER FARMS LP, 807
418 : SCHANER SAMUEL J PAULA A, 1360
419 : PAULUS GERALDINE E, 408
420 : DIAMOND VALLEY FARMS INC, 198
421 : GRAY FARMS INC, 1933
422 : TREBESCH CARL F VICTORIA A, 42
423 : NULPH MARLA J ETAL, 949
424 : ODDEN FARMS, 1327
425 : BARTELL FARMS INC, 987
426 : STRAUS SANDRA H, 478
427 : BALL EUGENE W JACQUELINE H R, 999
428 : S D LANDS INC, 80
429 : NEW ROCKPORT COLONY, 4208
430 : STEPHENS ROBERT E JR TRUST, 201
431 : S E T L CORP, 484
432 : DE BRUYCKER LLOYD JANE, 4138
433 : CASTOR FARM, 1864
434 : SCHAFER FRED F GAIL F, 160
435 : FERRIS FARM INC, 144
436 : PARK BETTY MARGARET, 1317
437 : FUHRINGER LAND LIVESTOCK COR, 2850
438 : STRANDBAKKE CAROL, 137
439 : STEPHENS ROBERT E JR TRUSTEE, 80
440 : SCHULER RANCH INC, 2782
441 : GOODMUNDSON GRAIN INC, 326
442 : LEONARD FAMILY LIMITED PARTNER, 317
443 : PHILLIPS SHIRLEE M LIFE ESTATE, 320
444 : COTTONWOOD COULEE CORP, 644
445 : STEPHENS MARK D LIMITED PART, 602
446 : LOCH JOHN B BEVERLY L REV TR, 785
447 : REEVE RICHARD KIM, 159
448 : REEVE DARWIN L RICHARD A ETAL, 476
449 : CRANE GARY M, 158
450 : HUFFMAN ROBERT CAROLYN FAMIL, 60
451 : OELEIS CHARLOTTE M, 479
452 : NOWLIN JAMES W LAURA J, 162
453 : STEPHENS JIM FARM LIMITED PART, 2100
454 : BRIGGS W R CO A CORP, 2054
455 : SHRINER HOSPITALS FOR CRIPPLED, 1833
456 : PARK JOHN WYNN ANN H, 472
457 : SCHAFER PHILIP F BY-PASS TRUST, 1042
458 : OELEIS CHARLOTTE TRUSTEE, 273
459 : REGAN TERRENCE PATRICK TRUSTEE, 240
460 : WIPRUD ROBERT M ETAL, 641
461 : HINES JAMES T JR, 838
462 : WIGGER DOUGLAS K DONNA JT, 118
463 : JACKSON BETTY TRUST, 160
464 : VIRTS CHRISTI, 644
465 : PAULUS RALPH M MYRNA J, 319
466 : WOLOVNIK EDA, 648
467 : SCHULTZ MYRNA H TRUSTEE, 161
468 : NEW ROCKPORT COLONY INC, 785
469 : CHRISTMAN RANCH, 484
470 : JOHNSON EUGENE W MARY M RE., 1792
471 : ROSHOLT FARMS INC, 1705
472 : EAKMAN DONOVAN C ETAL, 441
473 : CAMERON ROBERT A, 3755
474 : EAKMAN H C TRUST EAKMAN FRAN, 160
475 : ANDERSON RENATE A FINKE, 486
476 : GOODELL ROBERT C JOAN G, 641
477 : AVERILL GORDON MERLE REV LIV T, 965
478 : STEPHENS MARK FARMS INC, 260
479 : SCHULTZ EUGENE TRUSTEE, 160
480 : J T LLC, 476
481 : T K FARMS INC, 665
482 : STEPHENS ROBERT E JR/CHRIS J, 161
483 : HAGEN PAUL N ETAL, 646
484 : NELSON MARK C, 965
485 : THORESON GLEN C LOLA M, 160
486 : BRENT MACDONALD INC, 615
487 : KEEL TERRY L GEORGE L, 1314
488 : HAXTON LAND CORP, 1389
489 : BARTHOLOMEW JEANNINE E, 319
490 : KNUTSON BUDDIE G ALEDRA J JT, 877
491 : VUKASIN FARM, 200
492 : JONES JEANNINE E, 240
493 : EAKMAN H C TRUST, 160
494 : DAHLMAN ACRES INC ESTATE FOR Y, 320
495 : JACKSON BETTY E TRUST, 161
496 : B D FARMS, 364
497 : CHARLSON RANCH CO A MT CORP, 2111
498 : DE BRUYCKER MARK D BELVA G, 3379
499 : KLISIS GEORGE C EILEEN M, 644
500 : LOHSE WILLIAM FRANCIS, 320
501 : MOUNTAIN VIEW FARMS A PRTNSHIP, 323
502 : STEPHENS MARK D, 925
503 : BURNS RANCH CORP, 2571
504 : BARTELL KATHERINE A, 64
505 : JOHNSON LANCE C NICOLE A, 160
506 : WATERS GERALD R ROBERT F, 2599
507 : STEPHENS ROBERT E JR CHRIS J, 161
508 : PFEIFLE PHILIP CARLA, 962
509 : MAURER ELFRIEDE, 161
510 : B D FARMS INC, 1890
511 : HAXTON INC F J, 81
512 : GLADNEY VIRGINIA MANN TRUSTEE, 241
513 : JOHNSON EUGENE W MARY M LIV, 421
514 : WREDE JOHN B ALICE S TRUST, 159
515 : PROFF FARMS INC, 1891
516 : M P N CORP, 571
517 : PROMISED LAND FARM INC, 2336
518 : JACKSON BETTE E TRUST ETAL, 598
519 : DAHLMAN ADAM F BARBARA ANN, 56
520 : ODDEN FARMS A MONT CORP, 2566
521 : B D FARMS INC A MONT CORP, 398
522 : DAHLMAN STEVEN F DIANE R, 400
523 : KRUMWIEDE LARRY EDWARD, 644
524 : MCKERROW LAND CO, 1234
525 : TAKENAKA JANIEN ETAL, 62
526 : NOWLIN LAURA J, 1306
527 : BALL EUGENE W JACQUELINE H, 1036
528 : JESPERSON CONSTANCE L TRUST, 486
529 : GREENLI EVERETT A, 161
530 : 'HILT D''ARLENE', 624
531 : BOUMA HERMAN G, 382
532 : VICK STEVE, 80
533 : TOECKES CHARLES M, 1729
534 : KNUTSON BUDDIE G, 238
535 : BANDEL FARMS INC, 2767
536 : BOUMA HOWARD, 306
537 : GETTEL FARMS INC ETAL, 320
538 : VICK STEVE CHERYL, 80
539 : MAURER FARMS INC, 3470
540 : WISEMAN ARLEY ETAL, 664
541 : NORWEST BANK MONTANA N A TRUST, 438
542 : TOENYES BERNARD G, 317
543 : TOENYES IRENE E, 159
544 : VICK DARREN J DOLORES M, 160
545 : BAGGENSTOSS ROLLIN N ENNDLA C, 322
546 : MAURER ELMER D, 1976
547 : MACDONALD BRENT INC., 372
548 : RIEHL LAND GRAIN CO, 107
549 : GETTEL FARMS INC ARNIE GETTEL, 70
550 : HOFTO LESLIE C PATRICIA S, 158
551 : KULTGEN JOHN TRUST, 636
552 : BANDEL ALICE R BYPASS TRUST, 158
553 : WOYTH MANFRED IRMA, 291
554 : REEVE DARWIN SHARON, 154
555 : BOUMA EDWARD HOWARD, 240
556 : REEVE DARWIN L SHARON B, 794
557 : ERICKSON JAMES S ETAL, 157
558 : TIMMERMAN ANN JULIA D, 160
559 : PONY FEW FARM LLC, 599
560 : ROBERTSON SARAH LAURIE, 282
561 : NELSON LEROY A EILEEN J CO-T, 599
562 : NELSON LEROY A EILEEN CO-TRU, 240
563 : FRANK FAMILY PROPERTIES LLC, 163
564 : BANDEL EDWARD A KAYLA T, 609
565 : REDDING GRACE, 472
566 : MALISANI ARTHUR J JR RENEE M, 80
567 : E G FARM, 1007
568 : WIGGER LAND CO, 2082
569 : FLICK ROBERT E LUCILE B, 1592
570 : LUINSTRA SAM SONS INC, 62
571 : DOYLE WILLIAM JOHN, 167
572 : CARDEN VICKI, 323
573 : SWENSON HELEN C, 202
574 : BERLIN JOSEPH T MARTHA M, 481
575 : KEEL TERRY L, 786
576 : E G FARM A MONT CORP, 1009
577 : LEHNERZ BARBARA B, 1518
578 : HUIDEKOPER PETER D VERNA M T, 438
579 : HARDWAY RANCH, 852
580 : TACKES CLARENCE MARY LOU, 602
581 : KLEIN SELMA, 681
582 : BOUMA EDWARD W, 517
583 : WIGGER DEAN C, 925
584 : DAHLMAN STEVEN F, 240
585 : HOWES ELCEY ELIZABETH, 80
586 : GUNDERSON VERA L JOHNSON GAL, 646
587 : STRAND ROBERT C SUZANNE C, 245
588 : TIMMERMAN A J /MARJORIE REVOCA, 309
589 : MADDEN MORLEY W MILDRED M TR, 65
590 : MAURER BRUCE C, 361
591 : HAXTON F J INC, 480
592 : HAXTON BYRON D, 505
593 : KULTGEN JOHN REVOCABLE LIVING, 1042
594 : FISH EVELYN ETAL, 158
595 : FOSTER EVELYN LA MOTTE, 320
596 : DAHLMAN LEE A, 660
597 : RICE FAMILY TRUST THE, 642
598 : MAURER JEANNE, 159
599 : HUMPHREY MARK A ETAL, 319
600 : VISCHER WILLIAM D VIRGINIA L, 317
601 : GROSSMAN TONY D, 233
602 : KUEFFLER DOROTHY McKINLAY, 125
603 : STRICKLAND S H TERRY, 63
604 : BAIN MOLLY ANN, 160
605 : MAURER ELFRIEDE E, 321
606 : TOENYES BERNARD G IRENE E, 483
607 : HEADINGTON REAL PROPERTIES LTD, 2899
608 : PFEIFLE HAROLD F ALMEDA, 797
609 : CAMERON HUGH E, 480
610 : BRUMWELL RONALD C BETTY, 77
611 : SCHAEFER BRAD, 727
612 : HAXTON FLYNN, 506
613 : WITKKE WILLIAM J, 479
614 : MACDONALD GLEN INC, 2586
615 : GERTZEN GERALD RICHARD, 239
616 : MEEKS SHARON K, 324
617 : SIEBENALLER SYLVIA, 396
618 : FORNEY HAROLD D ELIZABETH A, 157
619 : FORNEY HAROLD D, 82
620 : SRIGLEY JUDITH M, 43
621 : ROSENBERRY CYNTHIA LEE ETAL, 329
622 : 'O''DAY ANNA ORAW MARILYN L', 158
623 : TUSS FREDA, 323
624 : PORTER MARY ANN TRUSTEE, 481
625 : DEBRUYCKER RODNEY ALAN TRACY, 160
626 : MURETTA MARGARET JEANNE, 237
627 : ROBERTSON J G CORP, 407
628 : JACOBSEN ROBERT PATRICIA ANN, 89
629 : BAUMAN DALE E GWENDOLYN, 668
630 : HEADINGTON GARY JANET, 160
631 : TOENYES WILMA M TRUSTEE JERO, 321
632 : WHITEHORN FARMS INC, 2711
633 : VANDER STOEP MARGARET SUE LIFE, 320
634 : MORRELL VICTORIA E, 482
635 : CAMERON HELEN JEAN, 351
636 : WITTKE WILLIAM J, 478
637 : EWING RICHARD L DENISE, 757
638 : EWING RICHARD L DENISE JTROS, 956
639 : SCHULER BRAD SHELLEE, 787
640 : ROBERTSON J G CORP, 567
641 : HILL CYNTHIA A, 749
642 : WEBER JOHN W JAQUELINE H TR, 756
643 : PAULSON ALFRED E, 162
644 : TOECKES JACK R LEON A, 161
645 : NORTON THOMAS E NELSON PAMEL, 152
646 : PRATER GERALDINE ETAL, 855
647 : GOOD LYNN C, 405
648 : MC WILLIAMS DARRELL R CAROL, 159
649 : BRUNNER VERENA R, 490
650 : SCHAEFER FIVE RANCH A CORP, 160
651 : HIGGINS/BUNN RANCH PARTNERSHIP, 1199
652 : ROMINGER GARY, 234
653 : HECKFORD MIKE MARY LOUISE, 479
654 : WARNEKE LAURICE M, 483
655 : ROMINGER FARMS INC, 159
656 : WIGGER DEAN C, 366
657 : DALE MYRTLE A, 713
658 : GRASSMAN FLOYD L, 479
659 : CRAWFORD WAYNE, 1091
660 : BAKER NORMA B, 1355
661 : GROSSMAN BRUCE LINDA, 76
662 : BALL EUGENE W JACQUELINE H T, 1297
663 : SCHRADER JOHN F, 242
664 : HERNDON FAMILY LLLP THE, 321
665 : RASH KEITH CATHY, 160
666 : TIMMERMAN A J MARJORIE TRUST, 1444
667 : EWING RICHARD DENISE, 317
668 : GOOD JOHN C, 364
669 : PRATER GERALDINE, 710
670 : HUFFMAN WAYNE H TRUSTEE ETAL, 563
671 : HUIDEKOPER PETER D/VERNA M TRU, 691
672 : BECKER GARY L CHRISTINA J, 160
673 : SCHAEFER FIVE RANCH, 469
674 : DAHLMAN ADAM F BARBARA A, 3005
675 : ROMINGER FARMS A CORP, 2271
676 : WALKER CO INC, 4891
677 : STEINBRENNER WILLIAM G, 60
678 : GROSSMAN TONEY DALE, 1036
679 : GROSSMAN GORDON SHIRLEY, 382
680 : WHEELER WILMA M MYRON A, 160
681 : TOECKES ACRES FARM, 2127
682 : GALLAGHER RAYMOND MARK JR, 79
683 : CAMERON HELEN JEAN ROBERT A, 80
684 : TIMMERMAN FRANK FARMS, 1206
685 : EWING RICHARD LEROY DENISE M, 441
686 : WARD LAURIE L, 159
687 : GOLDEN ACRES FARM, 2127
688 : GIGER ANTON F, 439
689 : WRIGHT FARMS LTD PARTNERSHIP, 2176
690 : WHEELER WILMA M, 1203
691 : KLINKER HAROLD MARTIN JR, 546
692 : FORNEY GEORGIA L, 319
693 : BUNN ROBERT A, 161
694 : MARTA CORPORATION THE, 199
695 : TOENYES JEROME J WILMA M TRU, 807
696 : WHITE FRED, 559
697 : ROMINGER GARY W, 690
698 : TUSTIN KAREN K DOUGLAS P TRU, 312
699 : GROSSMAN GORDON C SHIRLEY, 1121
700 : MIKES RODNEY V RAYELENE M, 50
701 : VAN DESSEL ROBERT L, 858
702 : TIMMERMAN DANIEL T JULIA D, 401
703 : PETERSON EARL W LAURETTA M, 1522
704 : FITZGERALD SHIRLEY E ROSS H, 1232
705 : BRADY ALVY C MARY F, 161
706 : LANG KRAIG R RUTH R, 160
707 : HAHN RAIMUND, 160
708 : BLAIR LARRY H ARDETH, 129
709 : KLINKER MARVIN MARGE B, 867
710 : ANDERSON HAROLD A, 401
711 : PFEIFLE RONALD M MARY S, 57
712 : MENGHINI EMIL E MARY A LUO, 161
713 : FORNEY DONALD L GEORGIA L, 723
714 : GROSSMAN TONEY D, 1045
715 : SULLWOLD HAROLD H MAYLA C TR, 319
716 : TIMMERMAN THOMAS H TERESA, 313
717 : SEVEN DUANE, 433
718 : NISBET FREDA, 243
719 : D M FARM A MONT CORP, 3808
720 : STENGRIMSON DON SON, 161
721 : ASMUS ANNA MAE, 480
722 : SCATTERED ACRES FARMS INC, 756
723 : CAMERON HUGH EDWARD, 562
724 : SCHAEFER BRAD A SHELLEE, 409
725 : WHITE DONALD S, 1155
726 : WHITE FRED ANNA M (JT), 558
727 : MACDONALD GLEN INC ESTATE FOR, 201
728 : LOVE RUTH, 320
729 : DAHLMAN LINDA L, 536
730 : HUFF CLARENCE S SHIRLEY, 156
731 : FORNEY HAROLD, 166
732 : TETZEL LEROY R E JANETTE, 753
733 : SCOTT SHIRLEY M, 121
734 : BURGMAIER JOHN DEANNA T, 363
735 : BOWLES CHIEKO J, 80
736 : BATSON CHIEKO, 80
737 : BURGMAIER JOHN ALLEN/DEANNA T, 199
738 : ROBERTSON RANCH CO, 4648
739 : GROSSMAN TONY DALE, 641
740 : HUFFMAN WAYNE H TRUSTEE, 689
741 : SOMERFELD LEOPOLD CARL EDNA, 80
742 : BRADY ALVY C MARY F, 319
743 : SCHMIDT ERNIE L, 118
744 : MACDONALD BCD INC, 782
745 : MCKERROW ROBERT A, 1193
746 : BREMER OTTO, 80
747 : BROWN ROD, 160
748 : BELL MYRON L GORDON L ETAL, 477
749 : 'GARY''S FARM INC ESTATE FOR YEA, 399
750 : PRINZING DENNIS L PAMELLA D, 637
751 : SWANBERG GORHAM ETAL, 338
752 : GETTEL ARNOLD R ETAL, 319
753 : SCHAEFER FIVE RANCH A CORP, 148
754 : STEPPE TERESA LEE, 1127
755 : SALISBURY RUSSELL V TRUST, 72
756 : BURGMAIER JOHN ALLEN DEANNA T, 2763
757 : MCKERROW GORDON A KATHLEEN J, 42
758 : KELLER JIMMIE C MAURINE K JT, 159
759 : SCHAEFER BRAD SHELLEE L, 203
760 : SCHAEFER BRAD A, 157
761 : BERG ERNEST MELODY, 80
762 : ANDERSON WARREN, 280
763 : WALKER DIANE, 1291
764 : SOMERFELD LEOPOLD CARL, 638
765 : MURPHY ARLISLE H, 124
766 : MURPHY ARLISLE, 170
767 : LANG KRAIG R RUTH ROBERSON, 48
768 : HOLMAN GRAIN, 321
769 : KRAFT ROBERT R KAREN, 159
770 : DIXON EMILY E JENE R, 159
771 : KRAFT ROBERT KAREN, 149
772 : SCHMIDT WILLIAM D SHIRLEY E, 159
773 : C5 RANCH A CORP, 3700
774 : MYERS BRADLEY K KATHY A, 319
775 : KLOPPEL RUTH DAVID C, 320
776 : BURGMAIER TONY ELOISE, 1338
777 : QUATTROCCHIO PATRICIA MARIE, 314
778 : HOSTETLER WILLIAM SARAH, 353
779 : SUSAG SYLVAN O DOROTHEA M, 154
780 : HEINEN ROY C, 240
781 : BLISS E BRENT, 318
782 : LEE KENNETH G, 320
783 : NEUMANN EMIL LIDIA, 321
784 : M K FARMS INC, 2244
785 : KONEN MICHAEL M SALLY I, 121
786 : FOREMAN MERLE L, 202
787 : GEORGE JOHN A ETAL, 238
788 : LARSON FRED J, 159
789 : S SCOTT SONS INC, 1318
790 : EWING RICHARD LEROY, 1087
791 : BLANKSMA PETER CHARLOTTE, 121
792 : EWING RICHARD LE ROY, 280
793 : ANDERSON WARREN H, 154
794 : LEWIS TERRY L, 284
795 : HART JACQUELINE P TRUSTEE, 160
796 : CROCKETT SAM ELMA, 1379
797 : 'O''DAY JOHN LORETTA', 162
798 : HOLMES KENNETH D VICTORIA AN, 145
799 : MACDONALD INC BRENT, 163
800 : LOCH BEVERLY L REV TRUST, 160
801 : HECKFORD MIKE, 478
802 : MC WILLIAMS TERRY L ELIZABET, 160
803 : BAUMAN DALE E GWENDOLYN J, 506
804 : CLARK EARL L JENNIFER R, 72
805 : BAUMAN DALE E, 245
806 : JJRL LLP, 627
807 : BURGMAIER JOHN A DEANNA T, 1421
808 : SCHAFER LOIS J, 4954
809 : VAN SETTEN KARL DOROTHY E, 80
810 : LEE KENNETH G DARLENE A, 319
811 : EWING RICHARD L DENISE M, 213
812 : THORN KENNETH NYLA E, 160
813 : VASKO SHARON, 80
814 : KLINKER HAROLD SHIRLIE, 598
815 : ANDERSON HANK W LYN, 80
816 : PERRY CLAYTON L TERRI L, 157
817 : MACDONALD BRENT B, 643
818 : MACDONALD BRENT INC, 75
819 : SHANE DAVID E TRUST ETAL, 526
820 : TREBESCH GERALD ARLENE, 80
821 : HECKFORD MIKE MARY L, 154
822 : KLINKER MARVIN J MARGE B, 579
823 : SCOTT S SONS INC, 306
824 : LEVSTIK LOIS J RAYMOND E, 156
825 : CREEK DENNIS P GLORIA A L, 786
826 : TETZEL LEROY R JAN, 76
827 : KLINKER MARVIN J, 831
828 : KONEN NICHOLAS D MARLENE R, 479
829 : DEHN MYRNA L, 158
830 : TRI-COUNTY WATER DISTRICT, 155
831 : SWANBERG KRISTEN E BRENNAN A, 154
832 : HINCKLEY STAN D CHRISTINE, 80
833 : C5 RANCH, 818
834 : GULLICKSON LUCILLE E, 62
835 : GOLDEN ACRES FARM INCORPORATED, 79
836 : C S RANCH, 357
837 : ANDERSON ELLEN G, 120
838 : LEWIS TERRY L MARY V, 334
839 : HEURION FAMILY TRUST, 320
840 : VAN BOLCUM VIOLET, 239
841 : LEE ROBERT O ELEANOR R, 272
842 : NEUMANN WILLIAM K COLLETTE, 478
843 : LEE ROBERT O ELEANOR, 80
844 : GRASDOCK ORVILLE VERA N, 80
845 : RINDAL LEIF E MARILYN J TRUS, 160
846 : KNIGHT JACK E SR, 154
847 : BURGMAIER JOHN DEANNA, 160
848 : LAVENDON DIANE, 159
849 : SCHAEFER KERRY PHYLLIS, 131
850 : CROCKETT SAM T ELMA C, 159
851 : OBER JOSEPH B, 78
852 : DERMOTT SHERRY M, 321
853 : ANDERSON ANNE T, 193
854 : JANZEN DALE A JONE, 120
855 : RAYMOND RUSSELL ETAL, 319
856 : TOECKES FARMS, 80
857 : WEBER JOAN TERRY, 155
858 : GUNDERSON EFFIE A TRUST, 504
859 : KLINKER ROBERT W, 346
860 : GRASDOCK ORVILLE VERA, 80
861 : KNIGHT DONALD L DANNIE J, 239
862 : BROSTEN PETER LARRY JUDITH A, 320
863 : LAWIN DELANO R, 160
864 : RIVARD EVELYN J, 170
865 : DIRKES RICHARD ROSE TRUSTEES, 918
866 : MC INERNEY KELLY FARMS LLC, 237
867 : BAUMAN DALE GWENDOLYN, 159
868 : SCHAEFER KERRY PHYLLIS J, 280
869 : D R FARMS, 474
870 : NAUMANN DOROTHY, 155
871 : 'RINDAL LEIF E MARILYN J TR''S', 128
872 : THORN KENNETH D NYLA E, 157
873 : MERJA RUTH ETAL, 162
874 : SMELSER KEITH J VALERIE J, 1958
875 : SOMERFELD ERIK, 162
876 : ANDERSON GILBERT C MELISSA A, 69
877 : WHITE FRED G, 1159
878 : DIAMOND K LAND CATTLE C, 147
879 : VAN SETTEN THOMAS W, 76
880 : VAN SETTEN THOMAS W TRACEY, 78
881 : VAN SETTEN DOROTHY E, 158
882 : KIETZMAN EARL ETAL TRUSTEES, 160
883 : HADLEY JAMES L THERESA L, 280
884 : MC DERMOTT PATRICK CHARLES, 155
885 : TOECKES JACK R LEON A, 2363
886 : PERRY RYAN, 60
887 : YOUNG FOREVER RANCH LLC, 120
888 : ANDERSON DIANE M, 119
889 : YOUNG BILL RANCH, 163
890 : K R FARMS INC, 2217
891 : THORN KENNETH D NYLA E, 120
892 : HALCRO EARL H ETAL, 319
893 : SATHER MENFORD L DIANE, 80
894 : WEBER JOAN M TERRY G, 160
895 : GUNDERSON GARY H, 120
896 : LESMEISTER CARL NANCY, 160
897 : GUNDERSON JACK E, 160
898 : WEBER JOAN M TERRENCE G, 162
899 : MYERS ROBERT N SHIRLEY, 130
900 : GULLICKSON LUCILLE, 168
901 : FULK DOROTHY, 160
902 : TOECKES PARTNERSHIP, 80
903 : B B D R ASSOCIATES LLC, 200
904 : GORHAM HENRY F, 169
905 : BREMER DAVID J CARRIE, 80
906 : YOUNG CLIFFORD P COLLEEN R, 320
907 : WALT FAYE I, 78
908 : POOR ESTHER M, 155
909 : YOUNG STEVEN K SALLEY B, 159
910 : HAWTHORNE ROYAL E HERTHA K R, 200
911 : NUNEN TERRY J ANNE, 157
912 : BEERMAN BRIAN C ELIZABETH L, 155
913 : VAN SETTEN LOUIE BETTY, 298
914 : KNIGHT PATRICIA I FITZNER RO, 236
915 : VERVICK EVAN K, 380
916 : HADLEY JAMES L THERESA L, 315
917 : WOODHOUSE PRODUCTS INC, 153
918 : JACOBS DONALD M TRUSTEE, 312
919 : MYERS ROBERT N SHIRLEY A, 2486
920 : LEE MARC, 280
921 : THOMPSON TREK A, 78
922 : YOUNG ROBERT E IRENE E, 475
923 : BRADY RANDY C LORI, 445
924 : KROPP HENRY M ETAL, 478
925 : KROPP HENRY M, 442
926 : SOMERFELD LEOPOLD C, 157
927 : SOMERFELD LEOPOLD C EDNA M, 800
928 : KLINKER NORMAN ALYCE ANN, 125
929 : JOHNSON LESLIE S ERNEST M, 160
930 : STELLING RUTH ANN, 487
931 : GETTEL FARMS INC, 1278
932 : POLLINGTON SHARON, 160
933 : TOECKES POPPY LYNN ETAL, 163
934 : LESMEISTER EDNA, 160
935 : MELLINGER DONNA, 164
936 : SG RANCH LLC, 2158
937 : KLINKER DAVID A, 154
938 : MYERS BRAD K KATHY, 343
939 : GAMRADT MIRAL ETAL, 1001
940 : GETTLE ARNOLD R ETAL, 141
941 : GETTEL ARNOLD R ETAL, 632
942 : NEUMAN WILLIAM K COLETTE M, 160
943 : ANDERSON BROTHERS LLC, 594
944 : YOUNGBOOK WAYNE G, 279
945 : NELSEN HERMAN MARYDEN D, 160
946 : HALCRO GARY RUSSELL CAROL AN, 241
947 : SCHMIDT ARTHUR JOAN BRANDVOLD, 155
948 : KLINKER NORMAN C ALYCE ANN, 128
949 : D M FARM INC, 1731
950 : BEERMAN BRIAN C ELIZABETH L, 209
951 : LEE MARC E, 80
952 : BRYAN RUSSELL A PATSY S, 50
953 : AUSTAD RICHARD P JEAN, 79
954 : JOHNSON MARY HELEN NEAL M TR, 315
955 : KROPP ROBERT L, 657
956 : OSTBERG RICHARD EARLENE, 440
957 : KAMRUD NORMAN JUDY, 67
958 : BENTON LAKE LAND COMPANY, 1259
959 : BEERMAN LARRY D SANG H, 483
960 : PFEIFLE PHILIP G CARLA J, 157
961 : HALCRO GARY CAROL A, 319
962 : KLINKER CORINNE MAE, 80
963 : SCHMIDT ARTHUR RAYMOND D, 56
964 : PADDOCK DALE N NINA M, 728
965 : MENGHINI HENRY CATHERINE JOI, 1352
966 : PATTON CARROLL C BETTY L, 440
967 : HAGER HAROLD KENNETH, 80
968 : PATTON JAY M GENE R, 280
969 : LARGENT ESTHER M, 796
970 : KONEN MICHAEL J SUSAN J, 230
971 : LESMEISTER FAY, 80
972 : LUND TERI, 319
973 : JAVORNIK EMLYN ETAL, 157
974 : MYERS BRAD KATHY, 1950
975 : SOMERFELD CORBETT D, 159
976 : SOMERFELD EDMUND R TRUSTEE, 866
977 : BRADFORD GORDON W VIRGINIA W, 159
978 : NEUMAN SUE ANN, 161
979 : SCHROCK ROBERT J JOYCE, 77
980 : GEORGE RONALD L, 161
981 : BARRITT MABEL, 232
982 : BRANDT RICHARD T ROBERTA J, 1157
983 : HAGER HAROLD J, 81
984 : HAGER KENNETH J HAROLD J, 295
985 : BRUNNER TIMOTHY J, 223
986 : WILLIAMS DENNIS J, 80
987 : KNIGHT DONALD L DANNIE J ETA, 160
988 : WOODHOUSE MICHAEL S, 160
989 : WOODHOUSE WILLIAM H BONNIE, 160
990 : LEWIS DENNIS J, 116
991 : BEERMAN LARRY DEAN SANG HUI, 80
992 : DIAMOND K LAND CATTLE CO, 440
993 : PFEIFLE FARMS INC, 197
994 : PFEIFLE PHILIP G CARLA J TRU, 1074
995 : K J RANCH COMPANY, 1113
996 : LARSEN HAROLD M JOYCE J, 320
997 : SMITH THOMAS C DORIS D FAMIL, 182
998 : SWARTZENTRUBER CRAIG D MARIT, 80
999 : D M FARM, 838
1000 : BRADY LYALL RANCH, 184
1001 : SOMERFELD EDMUND R, 645
1002 : BRUNNER PAUL, 80
1003 : HAGER RAMALDUS, 80
1004 : RIVARD EVELYN J ETAL, 304
1005 : ANDERSON ARTHUR W ELSIE M, 156
1006 : SMELSER SHIRLEY M ETAL, 1126
1007 : KELLAM ANN M, 53
1008 : LAUBACH RONALD D, 1429
1009 : MESAROS EVA MAY RICHARD J, 319
1010 : SHANE HELEN E GIFT TRUST ETAL, 595
1011 : REDFIELD MAUREEN, 270
1012 : DROWN VICKIE, 567
1013 : PEARSON WILLIAM H TERRIE J, 80
1014 : JUELFS DAVID M, 2650
1015 : SCHMIDT CLARENCE C CHERI LEA, 80
1016 : LEE RONALD J YVONNE M, 368
1017 : LSK FARM PARTNERSHIP, 1919
1018 : BRANDT DARLENE, 120
1019 : LEWIS LARRY N NANCY E, 200
1020 : BRANDT DARLENE ETAL, 828
1021 : PUGH LINDA, 237
1022 : HAGER KENNETH HAROLD, 239
1023 : HAGER TERI LYNNE, 210
1024 : BRANDT RICHARD S DARLENE E, 152
1025 : BRUNNER TIM, 80
1026 : MADDOX PERRY W LAILE A, 635
1027 : MORRIS MEDRICK M SANDRA K, 319
1028 : MILLER EVELYN, 160
1029 : BEATTY RICHARD L AUTUMN S, 80
1030 : HOLTZ LUCILLE M, 399
1031 : LAUBACH GLENN TRUST, 401
1032 : KRAUSE TERRY M, 80
1033 : WILLIAMS JOAN M ETAL, 317
1034 : PEARSON DEAN L, 51
1035 : HOLMAN GRAIN CO, 613
1036 : SMELSER SHIRLEY ETAL, 158
1037 : HAGER RAMALDUS G MAGDALENE M, 78
1038 : BRADFORD JACK MILDRED M TRUS, 158
1039 : BURGMAIER ROBERT C MARILYN M, 390
1040 : DAVIS SHARON, 320
1041 : LEE YVONNE M, 583
1042 : LATTIN WILLIAM M SUSAN D, 220
1043 : ANDREWS RUSSELL R CAROL J, 317
1044 : TOECKES BEN ETAL, 400
1045 : WOODHOUSE PRODUCTS INC, 399
1046 : MELLINGER GARY L JOHANNA M, 80
1047 : HINRICHS WILLIAM L CHERYL J, 79
1048 : PEARSON GEORGE FARMS, 370
1049 : HARRINGTON NANCY JEAN MC INERN, 80
1050 : KLATT RALPH ALFRED DONNA R E, 1875
1051 : GRAF RAYMOND V BEVERLY H, 120
1052 : PEACE ALAN R, 218
1053 : DEER PARTNERSHIP, 156
1054 : LAUBACH DEBBIE, 160
1055 : SIEGLE LOIS P, 80
1056 : KRAUSE ROBERT P JAMES D, 160
1057 : SHUMATE TERRILL A, 352
1058 : KLINKER HAROLD MARTIN JR MAR, 828
1059 : MC INERNEY WILLIAM A TRUST, 60
1060 : TOLMAN INA G, 204
1061 : NASH M M, 390
1062 : SUEK HELEN, 638
1063 : NEUMEYER ESTHER Y, 540
1064 : URQUHART MARY E, 94
1065 : HENDRIX JACK M PEARL L, 159
1066 : LUMSDEN DARELL J DOROTHY C, 159
1067 : JACKOWSKI DENNIS H PAMELA J, 80
1068 : LEWIS EUGENE R, 151
1069 : DOBBINS DANIEL L SALLY E, 119
1070 : SHANE DAVID E SHIRLEY A TRUS, 1049
1071 : STEWART GARY C ETAL, 321
1072 : INGOLD E W, 435
1073 : PEARSON GARY L, 104
1074 : BECK EDNA REVOCABLE LIVING TR, 100
1075 : KASPER BROTHERS LLC, 169
1076 : GOLIE RICHARD E, 558
1077 : MCINERNEY JEAN THOMAS J, 74
1078 : BECK DALE A CHARLOTTE A, 320
1079 : HAGER RAMALDUS MAGDALENE, 80
1080 : BECK DALE A CHARLOTTE A, 80
1081 : VICK DAREN J DOLORES M, 4204
1082 : ATHERTON HAZEL E, 80
1083 : BECK JEFF D SUSAN M, 241
1084 : BECK MARLIN D, 230
1085 : MADDOX PERRY W RAYMOND M, 80
1086 : LAU MARTIN CHERYL, 225
1087 : CONVERSE JEFFREY G VICKIE L, 51
1088 : CONVERSE GENE L MARIAN J, 69
1089 : RATLIFF JAY D KARI L, 115
1090 : NEUMANN EMIL, 140
1091 : NEUMANN JAMES E MICHELLE D, 955
1092 : SOMERFELD SONS LAND LIVESTOCK, 2748
1093 : NEUMAN LAND LIVESTOCK INC, 5745
1094 : MANG RANCH, 193
1095 : OSTBERG RONALD C CAROL M, 606
1096 : GUNDERSON JACK FARMS INC, 1234
1097 : RAISLER W LOU, 80
1098 : LAVENDON DON SONS, 160
1099 : ANDERSON GILBERT C MELISSA, 100
1100 : NEUMEYER FRANK J ESTHER Y, 732
1101 : NEUMEYER FRANK ESTHER, 1443
1102 : MC GUIRE GEORGE, 160
1103 : NEIFFER IDA JO, 319
1104 : MORRIS KATE E, 260
1105 : SHAW LESLIE A, 48
1106 : FITZGERALD ROSS H GRETCHEN, 77
1107 : BARTA DAVE LANA, 158
1108 : BENTON LAKE LAND CO, 162
1109 : HOLTZ CLIFFORD I REVOCABLE TRU, 791
1110 : GRAMS MARY A, 159
1111 : MILLER DARLENE J ETAL, 323
1112 : SHANNON LYLE S JUDY G TRUSTE, 373
1113 : BOGDEN MIKE W, 68
1114 : BALLANTYNE BLANCHE ALBERTA ETA, 71
1115 : BECK ALLEN DAPHNE, 78
1116 : THOME MARK W PATRICIA A TR, 117
1117 : HOLMAN GRAIN COMPANY, 2210
1118 : FREEMAN LYNN H, 408
1119 : MC GUIRE GEORGE P M C, 77
1120 : BECK GERALD G, 67
1121 : ZIMMERMAN NIRA HELEN, 92
1122 : HARTELIUS CHANNING J, 401
1123 : MC INERNEY GREGORY D MISHELL, 92
1124 : PEARSON WILLIAM H, 468
1125 : CAMPHOUSE HAL S ALICE, 199
1126 : KLINKER KEVIN N, 296
1127 : BECK ROGER E, 94
1128 : BECK ROBERT D, 257
1129 : GUNDERSON STEPHEN O JACK, 324
1130 : BECK ROGER E ROBERT D, 274
1131 : GUNDERSON GARY, 655
1132 : CAMPBELL JEFFREY E, 314
1133 : GRUEL WILLIAM SON INC, 8632
1134 : HENRY PARIS LLC, 514
1135 : MANGOLD DOROTHY H, 77
1136 : MELLINGER CHADD L ALVINA, 240
1137 : BROWN WILLIAM R, 160
1138 : EMBLETON MAURICE L MARY C, 80
1139 : LUCKMAN GREGORY J ETAL, 154
1140 : HAGER KEN HAROLD, 80
1141 : DUROCHER ROBERT E COLLEEN P, 76
1142 : FREEMAN LEON M SUSAN K, 216
1143 : NEUMAN TED STEVIE M, 319
1144 : SCOTT RAY, 58
1145 : ANDRUS EUGENE L PATRICIA SCA, 47
1146 : GRAY JAMES F VIRGINIA S, 115
1147 : HUMPHREY JAMES A, 560
1148 : MILLER WILLIAM H, 150
1149 : MC INERNEY WILLIAM A TRUST J, 299
1150 : LARSON GEORGE L, 126
1151 : HINDERAGER CARL B, 75
1152 : NEUMAN CARMEN, 638
1153 : BOUGHTON HARRY R ALICE M, 47
1154 : GOODHOVE PERRY SR PERRY JR, 120
1155 : NEUMANN ALLEN, 799
1156 : STOCKMAN BANK OF MONTANA, 82
1157 : MC LANE HELEN L, 80
1158 : BECK ARNOLD N TRUST ETAL, 120
1159 : HAGER RAMALDUS MAGDALEN, 160
1160 : HAGER MICHAEL G, 320
1161 : GUNDERSON DEBBY, 717
1162 : ROSENBERG DONALD A DOROTHY, 1483
1163 : FREEMAN LEON M, 212
1164 : STENGRIMSON DON SON ETAL, 600
1165 : WEAVER GLENN ANNE, 67
1166 : MALEK TARA A ALECIA M, 480
1167 : MANGOLD LAVERNE C LEON W, 80
1168 : ROSENBERG DOROTHY E, 528
1169 : SCOTT RAYMOND W KATHLEEN M, 236
1170 : SCHMIDT JOHN W MARY E, 55
1171 : PFEIFER SUSAN J TRUSTEE, 260
1172 : HINDERAGER PAUL BERVA, 79
1173 : SHANE MARC A, 243
1174 : KROPP ROBERT D, 99
1175 : NIHAN ESTHER K REV TRUST, 159
1176 : MICHAELSON RONALD K NANCY W, 316
1177 : GOLIE FARMS, 560
1178 : BECK ARNOLD TRUST, 80
1179 : KRAUSE JAMES D VERDA L, 81
1180 : KRAUSE JAMES ROBERT P REV LI, 76
1181 : LAMIE JAMES E ANGELIKA, 80
1182 : MC INERNEY GREGORY D, 154
1183 : MC INERNEY MARK FARMS LLC, 393
1184 : ATKINSON CLAUDIA E BENSON TRUS, 961
1185 : MC INERNEY THOMAS J, 95
1186 : SCHENK NILA K FREEMAN, 239
1187 : SUEK DENNIS NILA K, 79
1188 : ANDREWS DANIEL J LAILE, 118
1189 : SCHENK NILA DENNIS, 42
1190 : DAWES RAY P VIRGINIA A, 46
1191 : SCHLIMGEN SHERRY M, 268
1192 : HINDERAGER PAUL BERVA ANN, 60
1193 : GLASSMAKER WILLIAM W TRUST, 162
1194 : GOLIE FARMS INC ETAL, 5193
1195 : SUTTON JOHN B MARLENE V, 263
1196 : MCLANE HELEN L, 79
1197 : HOLMQUIST ERNEST P ARDELL L, 234
1198 : FEE WARREN F JEANICE F REV, 60
1199 : BURESH JOE RANCH, 160
1200 : RIECKHOFF FAMILY PARTNERSHIP, 80
1201 : EVANS-BENSON FARMS INC, 2294
1202 : BURNABY DEVELOPMENT LLC, 78
1203 : HAGER RAMALDUS G MAGDALEN M, 160
1204 : STENGRIMSON TERRANCE D JODI, 171
1205 : KNUDSEN ROY W MAUDE G, 160
1206 : FAIRFIELD GOLF ASSOC INC, 87
1207 : CAMPHOUSE ALICE, 120
1208 : HAGER JOHN ANNE, 195
1209 : MADDOX PERRY LINDA, 120
1210 : MCDANIEL RANDALL L BECKY J, 71
1211 : GOLIE RICHARD E ETAL, 191
1212 : MADDOX PERRY W LINDA L ETAL, 120
1213 : VANDERIET DONALD R KATHY, 160
1214 : GOLIE FARMS INC ETAL, 74
1215 : LACHER MARK D ANITA D, 340
1216 : HAGER KENNETH ETAL, 80
1217 : VAN AUKEN DIANNE M, 123
1218 : SWANBERG GORHAM E CHANDLER A, 482
1219 : LARSON GEORGE, 160
1220 : BREMER MICHAEL D, 158
1221 : TOECKES PEGGY, 630
1222 : STEPHENS ROBERT E SR, 870
1223 : MESAROS EVA M RICHARD J, 561
1224 : BROWN EVELYN B, 79
1225 : CUNNINGHAM HOWARD D JR LINDA, 291
1226 : NEUMAN DEAN, 909
1227 : JOHNSON MITCHELL W, 320
1228 : ANDREWS LAILE, 159
1229 : SCHENK TERRELL D NANCY M, 90
1230 : NEUMANN HELMUT H AGNES, 640
1231 : BREMER HERMAN J, 160
1232 : FEELER JAMES R TRUST, 120
1233 : MCKERROW GORDON A KATHLEEN W, 1120
1234 : VANDERIET DON ETAL, 231
1235 : GAARDER RANCH COMPANY, 160
1236 : ANDERSON JIMMY L, 47
1237 : GAARDER RANCH CO, 414
1238 : SCHMIDT HERBERT ESTHER E, 240
1239 : HURIN GENEVIEVE R ETAL, 1800
1240 : SCHMIDT ARTHUR JOAN, 238
1241 : LETTENGARVER AL D, 62
1242 : DREVECKY LARRY D JOAN O, 154
1243 : SUEK MARGARET C, 560
1244 : GROSSMAN GORDON C SHIRLEY, 319
1245 : VERNON SHELLY S ROBERT D, 64
1246 : YOUNG C MICHAEL, 112
1247 : EYESTONE LESLIE R MELINDA F, 230
1248 : CONNER DENNIS P JANIS A, 112
1249 : WILLIAMS KENNETH R JOANN L, 80
1250 : MEECH THOMAS O SHARON G, 134
1251 : ANDRE ALVIN M LOIS M, 319
1252 : KUHN CARLY JOE COLLEEN D, 57
1253 : ODEGARD SCOTT D SANDRA K, 43
1254 : ANDERSON MARLO D LORETTA M, 80
1255 : MCMILLAN L J TRUST, 153
1256 : SCHUBARTH JACK ELLEN F, 119
1257 : WILLEKES DONALD P HENDRIKA J, 56
1258 : MAST WALTER BETTY, 51
1259 : REITER WILLIAM F JR DORI A, 161
1260 : JOHNSON JIMMY E SANDRA L, 68
1261 : MCDUNN FAMILY TRUST, 240
1262 : BANIS LE ROY G SUSAN K, 255
1263 : SELSTAD LIVING TRUST, 562
1264 : GAARDER RANCH CO A CORP, 633
1265 : GOERING DEWEY D VICTORIA J, 50
1266 : TONNE WAYNE, 786
1267 : NORTH CENTRAL MONTANA COUNCIL, 106
1268 : FORDER LAND CATTLE CO, 1789
1269 : RIGGIN GUY, 192
1270 : SQUIRES CALVIN LYLE TRUST ETAL, 129
1271 : BECKER FAMILY LIMITED PARTNERS, 210
1272 : JENSEN MATTHEW I SAMANTHA B, 120
1273 : DAVISON KATHLEEN M, 425
1274 : ROBERTS LLOYD L CAROLYN J, 41
1275 : SCHAFER LOIS J ETAL, 166
1276 : CHIOTTI LARRY E HOLLY A, 159
1277 : NEUMANN ALLEN KARLA, 894
1278 : KLINKER NORMAN C ALYCEANN, 1442
1279 : LAUBACH GLEN J LYDIA G, 1861
1280 : WHITMORE STEVEN M TRUDY L, 41
1281 : KONEN ROY J MARY L, 1390
1282 : MAXWELL CHARLES M ASUNCION C, 159
1283 : KLINKER NORMAN ALYCEANN, 160
1284 : MCDONALD MAX JANICE, 520
1285 : SCHMIDT CLARENCE C CHERI L, 213
1286 : SCHMIDT RAYMOND, 537
1287 : MOOSE CREEK RANCH INC, 240
1288 : THORESON GLENN C LOLA M, 80
1289 : MILLER KEMMER W JANET G TRUST, 150
1290 : TREBESCH EILEEN, 640
1291 : GRAY CAREY A, 80
1292 : LACHER MARK ANITA, 390
1293 : SEARS JOHN J VERA M TRUST ET, 178
1294 : STOTT THOMAS W COLLEEN L, 157
1295 : CAMPHOUSE ROBERT S CHARLENE, 160
1296 : HERMAN DALE L DELORES L, 80
1297 : SMELSER SHIRLEY M, 482
1298 : PETERS EUGENE M GERTRUDE, 159
1299 : ORCHOWSKI MARK TERESA, 128
1300 : DUNCAN LESLIE, 41
1301 : DUNCAN GARY G SHARON A, 41
1302 : PARKER HOWARD RAND CAROLYN C, 77
1303 : LARSEN GARY F, 150
1304 : ADAMS JOHN J JR, 43
1305 : EURAMEX SERVICES LIMITED, 49
1306 : TETON DAIRY, 330
1307 : MANSEAU KAREN L, 71
1308 : NEUMAN TED, 1073
1309 : NEUMAN SUE, 536
1310 : VICK DAREN J DELORES M, 952
1311 : SNYDER NEIL E ETAL, 275
1312 : HASKINS HELEN HOWER, 321
1313 : MILLER KENNETH J GEORGIA A, 130
1314 : LITTLE ROBERT L JO A, 44
1315 : NEUMANN JAMES E, 640
1316 : SELENSKY JACOB ALICE ETAL, 132
1317 : SELENSKY RANDY F, 191
1318 : HATHAWAY FAMILY TRUST, 160
1319 : URICK LEONARD DEBBIE, 826
1320 : BOGDEN RICHARD E III TERRI L, 147
1321 : SELSTAD TRUST, 2000
1322 : MANSEAU LEWIS S, 80
1323 : DEVOS JOSHUA DAVID, 152
1324 : NELSON ACRES HOLDING CO, 158
1325 : ANDERSON DONALD C JR BRENDA, 80
1326 : YEAROUT LEYTON Z, 115
1327 : THOMPSON JEFFREY R SUSAN LEE, 80
1328 : ELLSWORTH CHARLOTTE A, 160
1329 : KLICK THEODORE E PATRICIA G, 79
1330 : HINDERAGER SCOTT, 319
1331 : J V R V INC, 156
1332 : BOUNDARY CATTLE CO INC, 1462
1333 : WILSON RANDY W DEBORAH A, 368
1334 : DISHMAN DOUGLAS D, 85
1335 : PARKER HOWARD RAND CAROLYN, 199
1336 : QUIGG CAROL ANN ETAL, 283
1337 : EGER JOSEPH D, 205
1338 : PARKER HOWARD R CAROLYN, 75
1339 : CALDWELL GARY L CHRISTINE A, 60
1340 : MILLS L KIM ETAL, 160
1341 : EVANS BENSON FARMS INC, 957
1342 : BROKEN O RANCH LLC, 7292
1343 : VICK DUANE, 398
1344 : BLOXHAM JACK C, 336
1345 : JACOBSEN WADE JACQUE, 393
1346 : SHEFFELS FARMS INC, 2827
1347 : CARNEY EDNA V, 85
1348 : BRUNNER EDWARD, 79
1349 : LOVE KENNETH E ELIZABETH B, 237
1350 : LAHTI JOSEPHINE M, 839
1351 : HARWOOD RICHARD A GENEVIEVE, 1366
1352 : LEE ARLENE M, 76
1353 : REMPEL JODY GARY, 139
1354 : LACHER GEORGE D MARY JO, 156
1355 : JACOBSEN EVA E, 729
1356 : LOUISIANA LAND LIVESTOCK LLC, 3048
1357 : DUROCHER ROLAND B, 337
1358 : BINK WALTER P JR ROBERTA E, 398
1359 : KESSEL M L K L, 75
1360 : HARRIS NORMAN D, 319
1361 : DAVIS CLIFFORD ANKE H, 479
1362 : PRINZING STEVE J KAREN M, 43
1363 : OGRIN DONALD T, 391
1364 : GARRETT L R VIRGINIA B, 317
1365 : VICK DUANE J ETAL, 311
1366 : STERLING CATTLE LLC, 1492
1367 : KRAFT JOE NICKI, 55
1368 : KNUDSEN ROBERT M SHEILA A, 176
1369 : BINK GERALDINE P ETAL, 279
1370 : STEPHENS ROBERT E JR, 10647
1371 : JANETSKI LEE B, 560
1372 : GIRTMAN JAMES D MILDRED E, 45
1373 : BLISS BERNICE T WILLIAM T, 309
1374 : SWAN ROBERTA E ETAL, 160
1375 : POULSEN HAROLD, 2508
1376 : LOTHE ALICE, 80
1377 : ZIMMERMAN NIRA H, 604
1378 : SKINNER DENNIS W, 679
1379 : DAVISON LESLIE ETAL, 60
1380 : BENEDICT SCOTT L DONNA M, 150
1381 : HEDRICK DREW A ETAL, 49
1382 : BURROW CAROLLE C PRESTON, 70
1383 : CASEBOLT VICTOR A ETAL, 988
1384 : SHEFFELS ERIC B ETAL, 557
1385 : LUNDY CARL A, 160
1386 : LAUBACH RONALD D DEBBIE L, 175
1387 : GEHMAN DENNIS L MARILYN D, 47
1388 : ALLEN RICHARD EARL, 78
1389 : SMITH LOREN D, 370
1390 : ALLEN DOUGLAS C CHERYL L, 78
1391 : HALKO JOSEPH A MARGARET S, 400
1392 : BLISS BERNICE T, 401
1393 : JOHNSON WALTER D TRUST ETAL, 451
1394 : MERJA FARMS INCORPORATED, 1724
1395 : SWANBERG PATRICIA J, 161
1396 : BARTA BRUCE A KAREN M, 96
1397 : FASBENDER L W RETTA GREENUP, 106
1398 : MARSHALL PEGGY, 80
1399 : STEINBACH MARVIN VERNA, 160
1400 : PERRY LYNN PATTY A, 317
1401 : HUGHES GENE TERRY, 62
1402 : MCCANN DONALD DONNA ETAL, 145
1403 : SCOTT JOHN J LAVERNA J, 41
1404 : BINK GERALDINE P ETAL, 120
1405 : BALLARD HAZEL M, 940
1406 : SAND FAMILY TRUST, 87
1407 : HITCHCOCK CLARENCE CHRISTINE, 61
1408 : EVANS WILLIAM M, 43
1409 : LUNDBY LEONARD, 139
1410 : CREATIVE FINANCE INVESTMENTS, 129
1411 : SHEFFELS JOHN H, 156
1412 : VANDERHAGEN DONALD D JUDY, 518
1413 : MATHEWS CHARLES R CONNIE, 231
1414 : SIMONTON PAUL B JR MARY J LI, 245
1415 : LASSILA ROBERT E EARLYNE A, 1780
1416 : ALLEN TERRY ETAL, 88
1417 : WARNKE GREGORY H DIANE M, 160
1418 : GREAT FALLS SHOOTING SPORTS CO, 361
1419 : NEUMAN WILLIAM K COLLETTE M, 4751
1420 : HARMON CARL, 162
1421 : FASBENDER LARRY W JR RETTA R, 80
1422 : TALBERT O C, 64
1423 : PERSON LISA Y, 1105
1424 : BLOSSOM ROBERT D, 95
1425 : KRAKALIA JUANITA TRUST, 1139
1426 : BLOSSOM RICHARD C ISABEL V, 110
1427 : P E PROPERTIES LLC, 163
1428 : HOPKINS GEORGE T FAMILY TRUST, 58
1429 : DIEKHANS ALOYSIUS CECILIA M, 838
1430 : DOYLE DARLA ETAL, 112
1431 : SHEFFELS ERIC B, 544
1432 : FASBENDER L W JR RETTA R, 360
1433 : TERRILL DENDELL D LOIS D, 120
1434 : WOLFF MARY E, 1779
1435 : BRIANT BARBARA A, 1552
1436 : HENTHORNE KATHERINE H, 401
1437 : SUEK EUGENE R JOY L, 93
1438 : CARLSON ERVIN L VERTIE MAY, 249
1439 : SHANAHAN MICHAEL D MARCIA K, 58
1440 : YEAGER CODY J CLELLA L, 109
1441 : HELMS RICK, 44
1442 : URQUHART SCOTT LINDA, 197
1443 : IRISH CHARLOTTE HELEN ETAL, 255
1444 : YOUNGGREN JOHN C ROBIN L, 62
1445 : LAUBACH RONALD DEBBIE L, 962
1446 : HAHN RAIMUND ETAL, 160
1447 : DECK JUNE, 67
1448 : JACOBSEN WADE W JACQUE L, 140
1449 : WARNICK DONNA B, 155
1450 : RENANDER ZARA, 350
1451 : OLSEN NORMA L, 152
1452 : BLISS CHARLES E ETAL, 158
1453 : NORRIS WILLIAM H, 159
1454 : HAAS RANCH LLC, 159
1455 : YORK FRANCES H, 374
1456 : PHILLIPS PERRY PATRICIA, 147
1457 : PERETTI J HOWARD ETAL, 483
1458 : DECK JACK, 65
1459 : CARROLL LEWIS G ROSELYNN J, 454
1460 : STANSBERRY ARNOLD MARY E, 80
1461 : WRIGHT KEELI CHET, 91
1462 : SHEFFELS JOHN H JR, 1131
1463 : LEACH DANA L, 58
1464 : HOLTZ FARMS INC, 2548
1465 : HUMPHREY JAMES M, 320
1466 : KNUDSON DAVID K CAROLINE J, 180
1467 : CARLSTROM MICHAEL B, 236
1468 : SLASH ONE RANCH CORP, 73
1469 : SCHMIDT BUILDERS INC, 80
1470 : SIMMES WILLIAM H NANCY, 58
1471 : BLISS CHARLES E BERNICE T, 160
1472 : FLEMING LARRY KATHY, 137
1473 : BLISS ROBERT E VELVET G, 144
1474 : PARKER GARY A, 160
1475 : CHRISTENSEN WAYNE M, 97
1476 : SOMERFELD SONS LAND AND LIVE, 923
1477 : DAHLMAN ADAM F, 1234
1478 : TRONSTAD RICHARD E FERN E, 199
1479 : VERNON RANDALL L CAROLYN E, 65
1480 : CAMPBELL DAVID C GAIL D, 99
1481 : BRANDT DARLENE RICHARD S, 593
1482 : GOULET GRACE A, 209
1483 : KORST DAVID J, 41
1484 : NICKOLOFF ALICE M, 160
1485 : WALTERS MICHAEL J MIRIAM E, 102
1486 : STRUTZ KAYLENE M, 53
1487 : MORRILL STEWART L DORIS E, 160
1488 : URQUHART SCOTT, 159
1489 : HALL DON L, 147
1490 : JANETSKI LEE B VICKI A, 583
1491 : INTERNATIONAL MALTING COMPANY, 156
1492 : L T H FARMS INC, 1315
1493 : MONTANA DEPT OF TRANSPORTATION, 43
1494 : SHEFFELS JAMES R, 2005
1495 : MBA CONSULTANTS INC, 257
1496 : MILLER DOUGLAS M DONNA C, 229
1497 : THOMPSON GEORGE R, 71
1498 : BERGEN FARMS INC, 2191
1499 : SOWERS JAMES L RUTH E, 151
1500 : EVANS CREED MILES II, 49
1501 : BYMASTER DENNIS L GLADYS R, 157
1502 : LEWIS CONSTRUCTION CO, 176
1503 : TAMOSAITIS DONNALEE, 98
1504 : TRIBBY DOUGLAS ETAL, 150
1505 : FADNESS KATE S, 359
1506 : GOODMAN IRREVOCABLE TRUST, 541
1507 : HUSTON GEORGE O BY PASS TRUST, 803
1508 : ROTHWELL RE ANN S, 106
1509 : PONCELET JEFFERY J PAMELA K, 44
1510 : TYNES EUGENE A KELLY M, 78
1511 : DUROCHER ROBERT E COLLEEN, 55
1512 : BLISS CHARLES, 160
1513 : COIL ROBERT CONSTANCE J, 122
1514 : GALLAGHER JERRY E KATHLEEN M, 230
1515 : RAMMELL WARD BECKY, 97
1516 : URBANK DOROTHY E ETAL, 44
1517 : MCLESLIE JOHN B MARY E, 159
1518 : GUSTAFSON JAKE DEREK ETAL, 1521
1519 : CASSUTT RICHARD J JOYCE, 596
1520 : GALLAGHER MICHEL K, 73
1521 : NORRIS WILLIAM H PATRICIA L, 883
1522 : BIRK HELGE JULIE A, 503
1523 : COX KENDALL G MAXIMA S, 157
1524 : PERETTI JAMES W ETAL, 173
1525 : DEAN ROBERT W TRUST, 120
1526 : BURLINGTON NORTHERN SANTA FE R, 285
1527 : TYNES EUGENE A KELLY MICHELL, 187
1528 : VERPLOEGEN JEFFREY, 252
1529 : HALL ROY D NANCY K, 374
1530 : J P E LAND LIVESTOCK, 683
1531 : MCDOWELL NONA SUE, 176
1532 : LASSILA DOROTHY, 80
1533 : PLAINS GRAINS LIMITED PARTNERS, 951
1534 : URQUHART DUANE L MARY E, 3041
1535 : KANTOLA JOSEPH W MYRNA, 319
1536 : SCHULTZ HARRY L DONNA G, 238
1537 : GOODMAN THOMAS A, 202
1538 : LARSON CHERYL A, 103
1539 : NORTHWESTERN CORPORATION, 71
1540 : LEACH WILLIAM H LOIS J, 237
1541 : HARTELIUS CHANNING J ETAL, 87
1542 : BLISS CHARLES E, 838
1543 : MESAROS LYALL, 156
1544 : SWANBERG HELEN I GORHAM ETAL, 1506
1545 : COMER DOROTHY A, 72
1546 : ROSSMILLER LEONARD W, 238
1547 : WILHELM DOUGLAS M, 62
1548 : ELI BARBARA L, 529
1549 : MESAROS LYLE, 117
1550 : CHAMBERLAIN HERTHA A TRUST, 733
1551 : TRAINOR JOHN J, 43
1552 : GOODMAN TRUST, 265
1553 : MONTANA COWBOYS ASSN INC, 150
1554 : HARMS RUDOLPH H THELMA I, 62
1555 : ROTHSCHILLER VERN, 49
1556 : BRANDT ALLEN L, 72
1557 : VICK DUANE J, 1283
1558 : PARKER GARY A MARILYN B, 222
1559 : WOOD CHIP LLC, 4205
1560 : RAFFERTY TERRANCE MARLENE, 70
1561 : LEE GARY P DONA Z, 812
1562 : CAMPBELL ELTON RANCHES, 189
1563 : LAWRENCE CLIFFORD R JANET L, 285
1564 : STELLING STANLEY H ETAL, 477
1565 : PPL MONTANA LLC, 2762
1566 : ALBRECHT TERRY L DARYL L, 59
1567 : TYLINSKI STEPHEN ETAL, 65
1568 : GOFF RAYMOND E TRUSTEE, 740
1569 : R R FARMS, 311
1570 : LAVALLEY CAROLE E, 42
1571 : SELSTAD THOMAS A, 251
1572 : BENZIAN STEPHEN R ETAL, 159
1573 : HARP RICHARD E LAVONNE K, 58
1574 : MERJA PATRICK J ETAL, 2620
1575 : BANTA NORMAN P, 167
1576 : SHERRARD R JERRY LINDA R, 62
1577 : HAMPTON HARVEY E CRYSTAL M, 80
1578 : PHILLIPS PERRY E PATRICIA A, 139
1579 : ROCKWELL DANIEL J JANICE L, 1300
1580 : PAINTED HORSE STABLE LLC, 55
1581 : SKINNER DENNIS W MARY H, 631
1582 : MANCHESTER CEMETERY ASSOCIATIO, 76
1583 : OLSON JOHN K, 56
1584 : ARCO ENVIRONMENTAL REMEDIATION, 367
1585 : LOEN LEIF E, 205
1586 : CHAMBERLAIN GREGORY D LYNN, 82
1587 : SANDS HUGH D RITA D, 251
1588 : POELMAN GORDON W, 174
1589 : STATE OF MONTANA, 42
1590 : DOUBLE B RANCH INC, 565
1591 : HILLYARD DALE J KORI, 60
1592 : SIGNALNESS LEE CAROL, 135
1593 : GUSTAFSON VICKI L TRUST ETAL, 120
1594 : ELI JAMES R, 41
1595 : CITY OF GREAT FALLS, 117
1596 : WILLIAMS VALERIA H, 92
1597 : SOURCE GIANT SPRINGS INC, 108
1598 : EDWARDS MICHAEL G, 61
1599 : BARTON LISA TEDDY, 402
1600 : ANDERSON WESLEY W, 64
1601 : JOHNSON J PATRICK, 144
1602 : MADER BETTY, 98
1603 : LEE GARY, 78
1604 : MCIVER RANCH COMPANY, 365
1605 : BENTLEY A JOEL JR, 80
1606 : ROEHM DAVID P CLAIRE M, 3812
1607 : NEUMAN FAMILY TRUST, 131
1608 : GEORGE RICHARD D, 61
1609 : BELL ALBERT G JOYCE E, 106
1610 : AZURE ANGIE E SHANE R, 101
1611 : RASMUSSEN MICHAEL L BARBARA, 95
1612 : DAVIS DAVID F, 94
1613 : ROE JACK CRAIG, 103
1614 : SKOGEN ORVILLE ARLENE, 1047
1615 : GEMAR EDWIN C TRUST, 112
1616 : BOHMKER WILLIAM J JUDY T, 42
1617 : NADER BETTY J, 634
1618 : BOHMKER WILLIAM J JUDY L, 81
1619 : NASH DALE E KATHLEEN A, 290
1620 : FRYBERGER CODY, 235
1621 : FRYBERGER DUSTIN JESSICA, 80
1622 : JOHNSON GEOFFREY M ETAL, 112
1623 : B BAR B RANCHES INC, 156
1624 : HV LLC, 171
1625 : BONFILIO NICHOLAS D, 167
1626 : WILKINSON PENELLE K, 83
1627 : EUSTANCE RONALD W ETAL, 526
1628 : MAEDER MICHAEL W, 58
1629 : TEDDY EDWARD R JR RUTH L, 321
1630 : VOLK ROY D DIANE N, 45
1631 : MONTANA REFINING COMPANY INC, 45
1632 : REIFER JUDI A, 157
1633 : HEBERT ARTHUR L LYNN M, 80
1634 : DAHLEN RICHARD D BONNIE M, 49
1635 : EUSTANCE MARILYN J, 439
1636 : LOY JOHN R B TRUST ETAL, 190
1637 : SKOOG JAY A LYDIA, 155
1638 : LOY JOHN R TRUST B TR ETAL, 1319
1639 : JACOBSEN CLARICE J, 93
1640 : WALTARI GEORGE L DENISE M, 162
1641 : MURRAY BOB JR, 192
1642 : GOFF RAYMOND E TRUST, 215
1643 : DEAR DOUGLAS A TESTIMENTARY TR, 116
1644 : MURPHY ELSIE W ETAL, 432
1645 : BARRETT DELBERT J VIRGINIA, 118
1646 : HANNAH LARRY L ETAL, 68
1647 : HASTINGS ROBERT J TRUST, 960
1648 : BARRETT RUSSELL MICHELE, 107
1649 : CAMPBELL ELTON RANCHES INC, 2722
1650 : KIRBY JACK L, 100
1651 : DEAR DOUGLAS A TESTAMENTARY TR, 156
1652 : HARDING WARREN G GRACE D, 288
1653 : ROGSTAD DAVID P MARY R, 80
1654 : CORBY W E INA MAY, 120
1655 : LAWRENCE JANIS M, 116
1656 : SWANSON CHUCK JULIE, 79
1658 : HEPP RONALD V, 235
1659 : UNITED MATERIALS OF GREAT FALL, 754
1660 : LEE JAMES C CARROL L, 546
1661 : DEAR NANCY W, 47
1662 : MCM COMMERCIAL PROPERTIES INC, 51
1663 : SAVOY BARBARA, 64
1664 : KENIK LAURENCE R SANDRA M, 55
1665 : KLICK TODD, 65
1666 : RAINS LENNARD WAYNE ESTATE, 42
1667 : SAVOY BARBARA G, 110
1668 : SAVOY JIM, 282
1669 : SAVOY DENNIS J, 170
1670 : SAUKE BOB, 49
1671 : W K RANCH CORP, 51
1672 : RIVERSIDE CONTRACTING INC, 41
1673 : JACOBSEN WADE W, 5290
1674 : BREEDEN JANET H, 210
1675 : CONTWAY JAY, 119
1676 : EUSTANCE RANCH INC, 1310
1677 : LEONARD MARLA M, 160
1678 : LEE MICHAEL GLENN, 80
1679 : MERRY RONALD B TRUST, 52
1680 : LARSEN CONNIE ETAL, 254
1681 : KLICK TODD JEAN A, 41
1682 : EWEN DAN MARY BETH TRUST, 190
1683 : HOVLAND MARIE A, 204
1684 : SMITH DOLORES C, 203
1685 : SCHLAGEL ARNOLD M CHRISTIE D, 1140
1686 : OLESON GREG, 81
1687 : NEUMAN TIM THERESA, 170
1688 : ROHRER FAMILY LIMITED PARTNERS, 574
1689 : MERJA FARMS INC, 1058
1690 : COUNTRYHOME COLONY INC, 250
1691 : LEEPER BETTY L, 69
1692 : HEPP RONALD VINCENT, 147
1693 : KANTOROWICZ JON CHARLOTTE, 312
1694 : WOODCHIP LLC, 146
1695 : MEHMKE CARL W MARTHA E, 305
1696 : KYSO CORPORATION, 485
1697 : HOMESTAKE RANCH, 109
1698 : HEPP RICHARD E ETAL, 53
1699 : HUESTIS LORA JO, 150
1700 : C LAZY J RANCH, 111
1701 : KANTOROWICZ JON C CHARLOTTE, 109
1702 : ANDERSON ANN C, 107