Private Land Ownership Identification
CONRAD - (48111a)

Montana Department of Fish, Wildlife & Parks

MONTANA Natural Resource Information System
Montana State Library – 1515 East 6th Avenue
Helena, Montana – (406) 444-5357

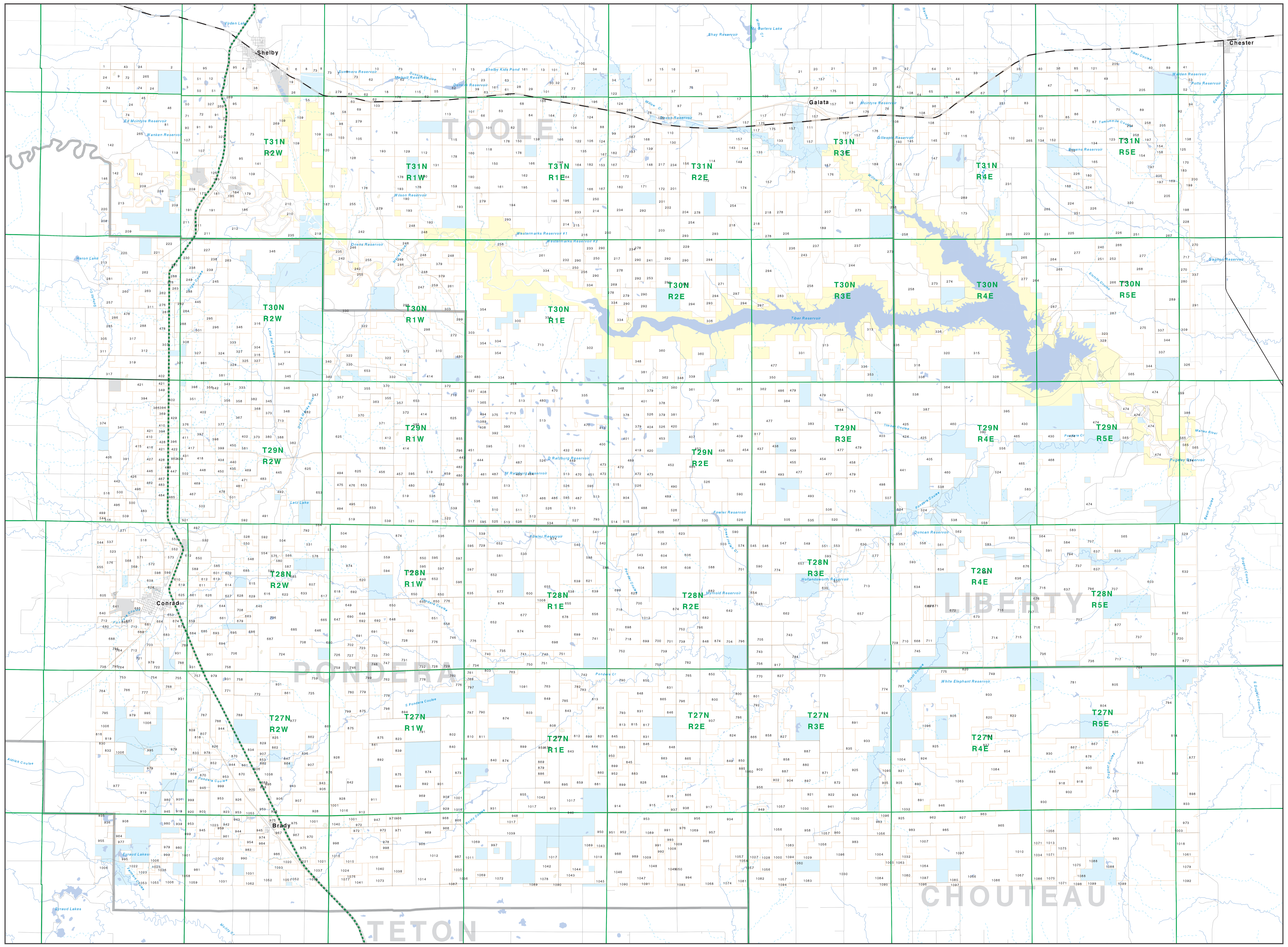

- Private
- Forest Service
- Bureau of Land Management
- National Park Service
- Other Federal Land
- Fish and Wildlife Service
- State Lands
- Local Govt
- Native American
- MFWP - WMA
- Lake/Reservoir
- Interstate
- Secondary Highway
- Highway
- Road
- Primitive Road
- River
- Stream/Creek
- Intermittent Creek
- Township
- County Border
- Fish Wildlife & Parks Wildlife Management Area

0 1 2 3 4 5 6 7 8 9 10
Scale of Miles

NOTES:
Not all legend items may appear on this map.
Features shown on this map do not imply public access to any lands.
The land status data displayed on this map may not be complete and may contain errors in boundary locations and/or coding.

DISCLAIMERS:
The MT Natural Heritage Program, MT State Library, MT Dept. of Administration and MT Dept. of Revenue make no representations or warranties whatsoever with respect to the accuracy or completeness of the data contained in these maps and assumes no responsibility for the suitability of these data for a particular purpose. These agencies will not be liable for any damages incurred as a result of errors displayed here. The ownership boundaries displayed on this map are not based on land survey data and are not a substitute for property surveys. This map displays public and private land ownership information derived from several sources and continues to be corrected and updated.

SOURCES / ACKNOWLEDGEMENTS

This map was produced as a joint effort between the MT Dept. of Fish, Wildlife, and Parks (FWP) and the Montana Natural Resource Information System (NRIS) of the MT State Library, in response to Montana Code Annotated 87-3-308, which directs the FWP to '.. .work cooperatively with all state and federal land management agencies... to develop accurate land ownership maps.. .in the State'.

The public land data is from the MT Natural Heritage Program land stewardship data collection. Much of this data was originally digitized by the Bureau of Land Management (BLM) from 1:100,000 scale BLM Surface Management Status maps. Additional information, corrections and updates (especially for tribal lands and private lands) were added by the University of Montana, wildlife Spatial Analysis Unit, during 1996-1998. Since 1998, the Montana Natural Heritage Program has made numerous updates and corrections (especially for state trust lands, Montana Fish, wildlife & Park areas, US Fish & Wildlife Service areas, and conservation easements). These edits are based on data supplied by the various public agencies and land trusts, and have not been verified against county or Montana Department of Revenue records.

The private land data were developed for the Montana Cadastral Database Project. These data are provided through a cooperative effort between the Montana Department of Administration (DOA), the Montana Department of Revenue (DOR), other state agencies, local, governments, USDI BLM and private enterprise. Lands depicted on this map represent single ownership of contiguous parcels that are at least 40 acres in size. The DOA maintains the GIS cadastral layer and the DOR maintains the private ownership information.

The base scale for the public ownership data is 1:100,000, though many of the recent edits incorporate data digitized from 1:24,000 scale maps or survey data. Private ownership data is accurate to scales of :1:24000 or smaller.

Map produced July 2006 with ownership data current as of July 2006.

USGS 100,000 Scale Quadrangle Index

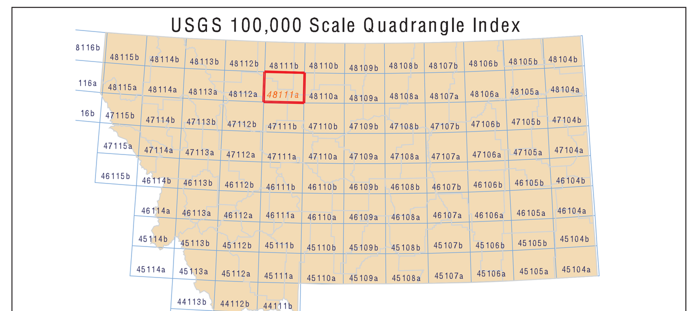

NRIS Map Number 04FWP0042

Parcel Num: Owner Name, Total Acres

1 : HEATH DALE ALMA REVOCABLE LI, 87
2 : WANKEN JOHN, 308
3 : DAVIDSON MARK S GARY L, 423
4 : COLLIER BETH C, 57
5 : BAR S LIVESTOCK INC, 58
6 : WELLS JOHN H MARY JEAN, 150
7 : BILLMAIER MELVIN ETAL, 103
8 : WELKER ROBERT J JJ FARMS LL, 395
9 : SCHLUTER NORMA M REVOCABLE LIV, 154
10 : PORTER STEVEN R, 127
11 : FRANSEN JOHN V, 259
12 : POTTER ARDIS L, 160
13 : SWARTOUT FAMILY TRUST, 692
14 : CRESWELL JENNIE GENEVA, 207
15 : BUSSELL DOUGLAS RUBY JEAN, 123
16 : HELLINGER JAMES D DOUGLAS R, 123
17 : MCCARTER WILLIAM ESTATE, 1958
18 : BENJAMIN CECIL N ALICE E, 678
19 : CLARK C HARDEE DEBRA J, 45
20 : SCHRECK HELEN F AKLESTAD, 113
21 : OSTREM RICHARD, 763
22 : LECK KENNETH E DAVID E SHI, 1782
23 : BENJAMIN GLEN, 160
24 : ZELL BENJAMIN H ETAL, 1124
25 : FLAGE GRANT SMITH GERALD MAX, 114
26 : KALBFLEISCH NORMAN ROBERT, 173
27 : HEMMER DOROTHY M, 370
28 : DODSON KEVIN D LANELL D, 264
29 : JOHNSON LORENE ANN, 292
30 : GROMLEY J P BENJAMIN NORMAN, 80
31 : STANDIFORD GORDON, 250
32 : MONTANA POWER COMPANY, 80
33 : STANDIFORD GARY ET UX, 857
34 : WIGEN JURGEN A CHRISTOPHER O, 406
35 : BROWN STEPHEN R ET AL, 118
36 : F M FARM CO, 248
37 : MCCARTER STANLEY L, 725
38 : HASQUET ROBERT P JUANITA Y, 41
39 : KALBFLEISCH JAMES B, 145
40 : FM FARM CO, 423
41 : PRAIRE ROSE LIMITED PARTNERSHI, 156
42 : COCHRAN ROBERT W SHARON, 305
43 : ZELL RAWLIN M, 342
44 : STANDIFORD GARY M JOANNE M, 240
45 : ZELL HENRY, 89
46 : OPS INC, 848
47 : BROWN F MAX SUSAN N, 1024
48 : KAMMERZELL ANNA C, 320
49 : K-WHEAT FARMS INC, 480
50 : ZIMMERMAN COLETTE I, 313
51 : ANDERSON HILMA JOHN F ANNA, 675
52 : HUNNEWELL DAVID E, 355
53 : GOODBAR DONNA J STANLEY J, 70
54 : SCHWAN ONA MAE, 597
55 : KALBFLEISCH N R, 576
56 : GORMLEY SR JON K, 528
57 : SMITH FRANCES B, 77
58 : MOCCASIN TRAILS FARM INC, 119
59 : LECK DAVID KENNETH TRUSTEE, 320
60 : RAPH MERLE SUSAN J, 81
61 : DODSON KEVIN D ETAL, 140
62 : FRANSON JOHN V DIANA L, 1979
63 : KNUTSON KNUTE LLOYD, 931
64 : SNUFFER DARWIN DORIS, 205
65 : SNUFFER DARWIN DORIS M, 240
66 : APPLEY ROBERT J HATTIE V, 313
67 : BACKEN KEITH T TRUST, 582
68 : DODSON KEVIN, 318
69 : CEJAN CORP, 317
70 : KAMMERZELL GORDON L TRUSTEE, 1116
71 : SMITH LUCILLE Z, 311
72 : ZELL RAWLIN, 380
73 : HASQUET FAMILY TRUST, 3302
74 : REBEL RANCH FARM INC, 622
75 : MCCARTER VIRGINIA JEAN, 1599
76 : HEMMER CHARLES ETAL, 209
77 : SKESLIEN LAND CO., 1096
78 : WHITE DALE TERI L, 148
79 : HEMMER CHARLES ET AL, 402
80 : DIEMERT RANCH INC, 860
81 : LECK HELEN M, 320
82 : KALBFLEISCH NORMAN R, 481
83 : BACKEN STEVEN K LINDA J, 320
84 : MCLEAN ESTHER, 160
85 : BROWN STEPHEN R, 667
86 : KAMMERZELL LUCAS, 320
87 : KAMMERZELL BRAD, 958
88 : WIGEN MARK RICHARD ETAL, 359
89 : HUNNEWELL DAVID, 812
90 : STEWART JOAN, 154
91 : WANKEN TROY FRANCIS LOUELLEN, 423
92 : KAMMERZELL JOHN A, 746
93 : ZELL RAYMOND, 162
94 : KAMMERZELL JOHN INC, 68
95 : COLLIER TRAVIS P BETH C, 1814
96 : ABRAMS CORYDON J, 337
97 : STEVE LECK AG INC, 2598
98 : KRAFT ROBERT J, 199
99 : WIGEN MARK R, 317
100 : DYRDAHL JENNIE, 1965
101 : BENJAMIN CECIL N ETAL, 1129
102 : BACKEN BARBARA A TRUST, 961
103 : GILLIES LOUISE (LIFE ESTATE), 214
104 : WIGEN CHRISTOPHER O, 322
105 : KRAFT R M AG INC, 640
106 : JMC FARMS, 320
107 : ZELL RAYMOND W, 608
108 : HEMMER LLC, 1244
109 : COLE MARK A BARBARA T, 2427
110 : GEILS MARILYN HOMOLA ETAL, 299
111 : FLAGE GRANT ETAL, 114
112 : FRANSEN JOHN V STEVE C, 319
113 : MCKECHNIE RUTH, 1814
114 : DELTANA INC, 1333
115 : BENJAMIN CECIL N ALICE, 961
116 : DIEMERT DENNIS TRUSTEE, 1240
117 : FLAGE GRANT A SMITH FLAGE FR, 427
118 : HENDRICKSON AUDREY LOIS, 804
119 : PARKER JAMES H ETAL, 1429
120 : UNDERDAL PAUL I ETAL, 427
121 : WIGEN ROBERT J, 1036
122 : WIGEN JURGEN A, 319
123 : KAMMERZELL KURT, 320
124 : WIGEN JURGEN B VELMA, 659
125 : ANDERSON SANDY O JEANETTE, 659
126 : PARKER JAMES H IRVIN CHARLES, 604
127 : DIEMERT ACE C, 80
128 : MOCCASIN TRAILS FARMS INC, 1397
129 : ADASKAVICH JANET M, 320
130 : KIRKENDORFER LESTER R, 120
131 : MUNSON BRADLEY K, 320
132 : DIEMERT NELLIE M REVOCABLE TRU, 1080
133 : FLAGE GRANT A ALVINA M, 603
134 : BROWN STEPHEN R DOROTHY, 1433
135 : WIGEN JURGEN MARK CHRISTOP, 321
136 : KAMMERZELL KURT JOHN, 160
137 : WHITE ACRES INC, 70
138 : SHAW THELMA WARRINGTON REV LIV, 149
139 : WHITE DALE L TERI L, 900
140 : DIEMERT NELLIE REVOCABLE TRUST, 77
141 : HASQUET ROBERT P, 845
142 : LINCOLN CHARLIE, 2087
143 : MOON RICHARD N, 80
144 : MOON ROBERT G MARILYN R TRUS, 80
145 : DIEMERT DENNIS TR, 934
146 : HURLEY-TWEET ANDREA ANN, 219
147 : DIEMERT ALVIN A ELIZABETH K, 320
148 : WHITE BRIAN J DARCEEN, 221
149 : FLAGE GRANT, 480
150 : MCKECHNIE HYER, 643
151 : FORKE JOHN HAROLD, 627
152 : BROWN F MAX SUSAN N JTROS, 960
153 : WHITE WILLIAM A, 160
154 : KAMMERZELL FARMS INC, 759
155 : ROHLF CHARLES C JACQUELINE M, 343
156 : BENJAMIN HARRY JOHN TRUSTEE ET, 80
157 : FLAGE GRANT A SMITH FRANCES, 5641
158 : KAMMERZELL KURT JOHN KAMMERZ, 80
159 : FRETHEIM MARVIN C BRENDA, 640
160 : OSTREM SUZANNE W, 1366
161 : SKESLIEN CARL EDWARD JR BARB, 1220
162 : FRETHEIM MICHAEL R MELFORD D, 320
163 : SVENNUNGSEN ROCK E JOAN K, 47
164 : JOHNSON LORENE, 904
165 : FLAT ACRE FARM INC, 320
166 : FRETHEIM MELFORD D MICHAEL R, 1433
167 : WHITE WILLIAM A JOAN ANN, 679
168 : WHITE OWEN S RAMONA D, 1203
169 : SHAW THELMA W LIVING TRUST, 400
170 : WELCH HELEN, 360
171 : APPLEY ROBERT J HATTIE J, 642
172 : MOCCASIN TRAILS FARMS, 2637
173 : KOLSTAD LEVI A, 2823
174 : BENJAMIN H J J I TRUSTEES, 400
175 : FLAGE GRANT A, 1021
176 : ZELCO LIMITED PARTNERSHIP, 2466
177 : SCHULTHIES CHARLES R JR, 167
178 : MCLEAN SHIRLEY LLOYD A TRUSTEE, 4141
179 : PARDNERS INC, 162
180 : FRASER BILL DORIS, 160
181 : IVERSON MABEL M TRUST, 45
182 : WHITE ROBERT H ELEANOR A, 800
183 : SHAW THELMA W REV LIVING TRUST, 66
184 : STEWART LANCE L JOAN P, 41
185 : MILLER FRANK I GRACE B, 41
186 : UNDERDAL MELVIN TRUSTEE, 700
187 : FRETHEIM BROTHERS, 1013
188 : FRASER STREIT LMTD PRTNRSHP, 320
189 : SISK RANCH INC, 6053
190 : KACZMAREK WILLIAM HERMAN ETAL, 1011
191 : CUTLER FRANK, 792
192 : AAKRE SIMONE I, 919
193 : MUNSON LARRY E BRADLEY K, 1678
194 : SWANBERG DELORES M ETAL, 2084
195 : FRETHEIM JOSEPH P, 641
196 : WIGEN BYRON, 998
197 : KAMMERZELL FARMS INC, 800
198 : LOWBERG INC, 419
199 : LOCKWOOD DAWN M, 80
200 : SHEPHERD ROGER, 67
201 : BENJAMIN NORMAN W JOYCE, 480
202 : BENJAMIN NORMAN W JOYCE, 160
203 : FOWLER ROGER D NORMA J, 1443
204 : ADAMSON ARTHUR M DIANE M, 320
205 : KAMMERZELL GORDON L, 2153
206 : AKLESTAD FARMS INC, 959
207 : BESLY HELEN FRANCES ETAL, 399
208 : WANKEN TROY LOUELLEN, 227
209 : MARIAS RIVER RANCHES INC, 1999
210 : LEWIS TOM L DEBRA ENROOTH, 1755
211 : HURLEY PATRICK, 831
212 : UNDERDAL ALLAN J DIANE L, 1220
213 : SEIFERT DALE J ETAL, 913
214 : LOHR KIRBY, 481
215 : LOHR ANNA, 110
216 : LOHR KIRBY E, 667
217 : BENJAMIN LESLIE W ANN E, 1131
218 : ROBERTSON MARK, 571
219 : STALNAKER CHARLES B TYSKO MY, 124
220 : SEIFERT DALE J MARILYN ETAL, 1294
221 : WANKEN TROY, 160
222 : KOVATCH MERRILL ANDREW ROSE, 520
223 : FRASER STREIT LMTD PRTNSHP, 480
224 : FRASER STREIT LTD PARTNERSHIP, 1074
225 : FRASER STREIT LTD PARTNERSHIP, 600
226 : HENDRICKSON JERRY ELIZABETH, 1899
227 : HABETS ERNEST C SHIRLEY, 648
228 : HARMON RANCH INC, 278
229 : TAFT LEVI H DORIS M, 1287
230 : HABETS GERALD J ESTHERMAE, 234
231 : VIOLETT FARMS INC, 4936
232 : LOHR CLAYTON W, 320
233 : MUNSON LARRY E FARMS, 321
234 : BENJAMIN DELMAR R, 1124
235 : J G L FARMS INC, 354
236 : MICK LEON H GLENNA M TRUSTEE, 161
237 : DIEMERT DENNIS SONJA, 834
238 : HABETS GERALD J ESTHERMAE E, 434
239 : HABETS GERALD J ESTERMAE E, 200
240 : HENDRICKSON JERRY D, 161
241 : ROBERTSON MARK L TAMMERAH B, 160
242 : FRETHEIM MELFORD D, 1425
243 : KAMMERZELL KURT ETAL, 80
244 : KJK FARMS INC, 2038
245 : JOHNSON PAUL V, 799
246 : FRETHEIM MARVIN, 327
247 : ADAMSON GLADYS ETAL, 522
248 : FRETHEIM MYRON A CONNIE F, 1311
249 : HABETS ALICE, 234
250 : LOHR JAMES E, 1439
251 : FRASER BILL W DORIS A, 559
252 : KOLSTAD WAYNE LANA JTROS, 160
253 : ROBERTSON MARK ETAL, 320
254 : FRYDENLUND LUCILLE M, 1602
255 : FRETHEIM MELVIN, 792
256 : CAMPBELL CHARLES CONRAD JOAN, 197
257 : FREEBURY MARGUERITE V ETAL, 572
258 : KAMMERZELL KURT J, 3337
259 : HEPTNER KARL HILDEGARD K, 107
260 : PERKINS BAKER PARTNERSHIP, 360
261 : FRETHEIM JOSEPH P ANNA M, 3512
262 : VERSTRAETE ANTONIE EDELANE, 1276
263 : MCKINLEY WILLIAM H THEODORA, 674
264 : RAY NANCY ANDERSON MINDI A, 2663
265 : WANKEN FARMS, 6474
266 : KOLSTAD WAYNE L LANETTE M JT, 803
267 : KOLSTAD WAYNE FARMS INC, 2463
268 : STEVENS SHIRLEY J, 301
269 : ZIMMERMAN REALTY, 1052
270 : GAGNON MARCELLA C, 212
271 : PETERSON JULIE, 159
272 : DOMMER RAYMOND C, 2019
273 : LARSEN QUINTEN R, 2043
274 : KAMMERZELL KARI, 600
275 : STEPHENS SHIRLEY JEAN, 1742
276 : STEINER PAUL, 339
277 : FRASER FARMS LTD PARTNERSHIP, 2955
278 : ADAMSON ARTHUR M DIANA M, 2158
279 : M M FARMS, 4285
280 : GAGNON JOSEPH ET AL, 149
281 : FREEBURY MARGUERITE V, 901
282 : DEVRIES ETHEL N, 80
283 : SHEARER JOHN J, 236
284 : DEVRIES IVAN, 156
285 : BLOCKEEL RANCH INC, 852
286 : HALVERSON WALLACE CATHERINE, 120
287 : HENKE LAND GRAIN, 4528
288 : JOHNSON PAUL, 1702
289 : PIONEER FARMS INC, 3581
290 : MUNSON LARRY E FARMS INC, 1824
291 : KOLSTAD WAYNE LANETTE, 256
292 : ROBERTSON RUBY TRUSTEE, 1404
293 : ROBERTSON VERNON SHARON, 1794
294 : PETERSON JULIE M, 5870
295 : GRIGSBY CORP, 80
296 : JOHNSON BABETTE L, 398
297 : PETERSON I J RANCH INC, 505
298 : FRETHEIM MICHAEL R, 2831
299 : JUDISCH JIM JR, 159
300 : COOK PAULINE J TRUSTEE ETAL, 119
301 : GRIGSBY FARM INC, 114
302 : FOWLER TED JESSIE, 1011
303 : DOMMER FREDRICK JARL, 632
304 : PARKS FELIX W MARILYN, 320
305 : RAMBO TIMOTHY J, 67
306 : SHEARER JOHN PETERSON JULIE, 79
307 : KEIL DALE L, 414
308 : BUCKLIN JOHN TYLER VANESSA Y, 196
309 : KOLSTAD GALEN MERNA, 301
310 : FRETHEIM BROTHERS PARTNERSHIP, 795
311 : TACK MARCEL A MARY K JT, 386
312 : HABETS MICHAEL J BARBARA J, 320
313 : KOLSTAD CHRIS A VICKIE, 2190
314 : KLUTH INC A MT CORP, 320
315 : ALLROB CO, 1680
316 : PARKS FELIX W MARILYN K, 240
317 : HABETS LAND LIVESTOCK, 1415
318 : PRAIRIE GOLD FARMS INC, 871
319 : SABBE MARVIN A, 598
320 : MORKRID FARMS INC, 4069
321 : HABETS ERNEST C SHIRLEY R, 388
322 : PACE DANIEL JUDITH L JTROS, 1040
323 : 'PIERCE''S DODGE CITY INC', 48
324 : PEARSON DANIEL, 559
325 : HAWORTH JOHN E TRUSTEE, 80
326 : ERICKSON STUART, 643
327 : KLUTH INC, 1200
328 : TIBER ENTERPRISES CO, 1619
329 : WILLIAMS DAVID M, 46
330 : KEIL RANCH INC, 7776
331 : KOLSTAD CHRIS ALLEN VICKIE, 240
332 : ROBERTSON KELLY ETAL, 1121
333 : ANDERSON GORDON R, 640
334 : JUDISCH JR JAMES W CHERYL D, 3781
335 : KR AG INC, 2859
336 : SCHWEITZER WALTER, 1431
337 : NUXOLL LAND INC, 866
338 : ARROWHEAD FARMS, INC, 901
339 : DENSON SHADRA LEE ETAL, 3353
340 : KEIL VIVIAN, 157
341 : GIBBONS FARMS INC, 1148
342 : AITKEN CAROL M, 159
343 : PEARSON DANIEL R, 119
344 : FRASER WM FARMS INC, 481
345 : CIRCLE SIX RANCH INC, 639
346 : JGL FARMS INC, 4824
347 : MARK GRUBB RANCH INC, 1476
348 : NICKOL JAMES E MONA L, 2375
349 : LEE ROLAND D KAREN L, 121
350 : LINCOLN FARMS INC ROGER MABE, 477
351 : PONDERA INVESTORS A MT CORP, 354
352 : UNDERDAHL RANCH INC, 2336
353 : UNDERDAHL KIRBY L PENNY R, 80
354 : JUDISCH JAMES W JR CHERYL, 2472
355 : R G PROPERTIES LLC, 628
356 : ALEXANDER SANDRA H ETAL, 239
357 : GRUBB MARK E DEVRA A, 1339
358 : STORDAHL HELEN J, 160
359 : MARIAS RIDGE FARMS INC, 816
360 : NICKOL JOHN B,ELIZABETH PHIL, 1797
361 : HINCHLIFF VALERIE DENSON, 1196
362 : DENSON NORMAN M TRUSTEE IRREVO, 638
363 : SPLINTER STEPHEN LEAVITT, 161
364 : PALMER CINDY, 159
365 : JUDISCH KENNETH ETAL, 160
366 : HUFFMAN BRADFORD L CONNIE R, 80
367 : R FARM INC ETAL, 634
368 : YOUNG RANDELL PEGGY ETAL, 120
369 : SILVERNALE JOHN SANDY, 140
370 : GRUBB MARK DEVRA JTROS, 320
371 : BRUCE EVELYN CHICK, 642
372 : IVERSON RON M, 2500
373 : YOUNG RANDELL A PEGGY JOSEPH, 519
374 : CHRISTIAENS BROTHERS FARM INC, 148
375 : LIHOU GERALD H TRUSTEE JUDIS, 158
376 : JOHNS JOEL C ROSE M, 157
377 : HOOVER MARVIN R GERALDINE E, 160
378 : FRETHEIM MILTON JAMES, 401
379 : FRETHEIM MYRON A, 1465
380 : DEVRIES ALBERT, 319
381 : NICKOL FRANK A, 1557
382 : MVT FARM INC, 930
383 : D O FARMS INC, 1546
384 : UNDERDAHL RUTH INCEBROG, 558
385 : ZIEGLER ROBERT E GLADYS M, 438
386 : PUGSLEY RANCH, 286
387 : KOLSTAD CHRIS ALLEN VICKI LY, 160
388 : 4-J FARMS, 240
389 : 4J FARMS, 80
390 : KOLSTAD FAMILY LAND, 2075
391 : HABETS DARREL E JEANETTE, 520
392 : ECKSTEIN R THOMAS, 320
393 : JUDISCH KENNETH W, 160
394 : KRONEBUSCH FARM A MONTANA CORP, 1078
395 : KOLSTAD CHRIS, 322
396 : GARMAN KURT J SHANNON H, 278
397 : MOORE DONALD W ETAL, 240
398 : DRISHINSKI DARREN ZANE, 389
399 : GRUBB JAY D CYNTHIA L, 315
400 : CASH COULEE LTD, 1364
401 : NICKOL KEVIN I, 640
402 : KRONEBUSCH D SON INC, 2301
403 : KOLSTAD AI LIMITED PARTNERSHIP, 678
404 : R FARM INC B C FARMS INC, 160
405 : WICKS RUSSEL J MAUREEN B, 1280
406 : FLESCH FARMS INC, 668
407 : NICKOL FRANK A MARY M, 481
408 : JUDISCH KENNETH, 160
409 : UNDERDAHL ORLO M DULCIE D, 799
410 : ORCUTT GREGORY JULIE, 160
411 : HOOVER EUGENE K CHARLENE M C, 157
412 : IVERSON FARM COMPANY, 160
413 : ORCUTT ROBERT E, 80
414 : IVERSON RANCH INC, 2071
415 : PALMER LOIS, 80
416 : GARNETT EDWARD J GEORGIA, 199
417 : SANDERS SHIRLEY R, 160
418 : JOHNS JERRY F JULE N, 558
419 : NICKOL GEORGE BONNIE L, 321
420 : SOLLID ARTHUR T RUTH I, 481
421 : HUYGHE DAVID W, 1094
422 : BALKENBUSH JOHN J III, 72
423 : LARSON DWIGHT WESTLEY, 160
424 : KOLSTAD A LTD PARTNERSHIP, 316
425 : KOLSTAD A I LTD PARTNERSHIP, 791
426 : GARNETT BRIAN W LINDA T, 440
427 : SANDERS KENNETH J, 160
428 : MILLER GERALD R DARLENE, 389
429 : WIPPERMAN MAHLON L, 360
430 : BROADHURST KENNETH A, 913
431 : TORDALE ERNEST A KAREN M, 79
432 : ZIMMERMAN PAUL L, 161
433 : LIHOU GERALD H TRUSTEE JUDISC, 161
434 : EMRICK ROBERT R B LAVAY, 160
435 : JOHNS BROTHERS FARM, 270
436 : LARSON EDWARD, 160
437 : TORSKE ARLYN H, 238
438 : BERLAND BEBE, 80
439 : TORSKE LAWRENCE, 160
440 : BALKENBUSH JOHN JAMES III, 50
441 : GOUCHENOUR DONALD R ROSEMARY, 1586
442 : YEAGER GARY KENNITH BOBBI LY, 703
443 : MEULI DAVID E BARBARA A, 241
444 : MEULI DAVID E, 332
445 : BALKENBUSH JOHN J III, 1257
446 : MOONEY JAMES W TRUSTEE, 160
447 : EMRICK ROBERT R LAVAY B, 156
448 : EMRICK ROBERT R B LAVAY, 750
449 : HOFF MARJORIE SCHMITZ ETAL, 313
450 : FOUR O FARM CO, 447
451 : IVERSON FRANK W ALICE S, 676
452 : NICKOL KERRY R, 801
453 : D D LAND CO, 1436
454 : LINDBERG GRAIN INC, 2391
455 : LARSON DOUGLAS E, 160
456 : CHICK ROBERT, 321
457 : JUDISCH MELVIN A RUTH ETAL, 160
458 : DANREUTHER KEITH CHARLES, 160
459 : RUSSELL JAMES R LUCILLE LIFE, 160
460 : KOLSTAD FAMILY LAND PRTNSHP, 1598
461 : RICKERT MARJORY, 147
462 : LONNEVIK ROBERT L, 231
463 : PESTER ROSE MARIE, 160
464 : SCHAEFER MARCUS LEO ETAL, 160
465 : BROADHURST KENNETH A GERALDI, 1195
466 : PETERS TERENCE JULENE, 479
467 : RIES BROTHERS INC, 674
468 : WICKS RUSSEL MAUREEN, 278
469 : EMRICK ROBERT R LAVAY, 695
470 : ORCUTT ROBERT, 1015
471 : SHOEMAKER SHIRLEY M, 160
472 : BLACK HAWK FARM INC, 367
473 : MAJIC FARMS INC, 393
474 : PUGSLEY RANCH INC, 13534
475 : RACHAC CONSTANCE E, 160
476 : DOYLE EILEEN E TRUSTEE, 160
477 : LINCOLN FARMS INC, 3748
478 : YEAGER GLEN W MARTHELIN K, 679
479 : UNDERDAL ENTERPRISES INC, 2358
480 : RUSSELL C R RANCH INC, 1268
481 : JOHNS JOEL G ROSE M, 80
482 : RUSSELL JAMES R, 641
483 : RIES LAND CATTLE INC, 1615
484 : HANSMANN THERESA M MILLER GE, 159
485 : WEISGRAM DONOVAN RETA RAE, 98
486 : RATZBURG KARL D ROBERTA C, 599
487 : MEULI TRUST MARJORIE HOFF ETAL, 640
488 : BURTON MARTIN M, 962
489 : URTON WILLIAM W, 1280
490 : DYRUD DONALD VIRGINIA M, 160
491 : ROCK RINGS INC, 1937
492 : ROCK RINGS INC., 120
493 : AABERGE FARMS, 1437
494 : RACHAC ROBERT L, 637
495 : BLACK HAWK FARMS INC, 160
496 : MILLER THERESA M, 467
497 : ELLIOTT DAN D LINDA L, 578
498 : GOUCHENOUR SR DONALD ROSEMAR, 479
499 : GARNETT EDWARD J GEORGIA LUC, 219
500 : HANSMANN THERESA M, 230
501 : MORREN CONRAD JAMES ANN MARI, 955
502 : BUSTER CORP, 736
503 : JOHNSON KEN A, 1403
504 : LIBERTY FARMS INC, 2022
505 : BAHNMILLER DENNIS ETAL, 1279
506 : SEIDLER FAMILY PARTNERSHIP, 320
507 : GOUCHENOUR DONALD SR ROSEMAR, 160
508 : VANDYKE TIM, 320
509 : ELLIOTT CARL I, 200
510 : ECKSTEIN RUSSELL M BONNIE K, 961
511 : SCHAEFER MERLIN C PAUL J, 160
512 : PETERS TERENCE LEE, 160
513 : RATZBURG DAYLE FARMS INC, 3821
514 : ROBINSON JR EUGENE L ETAL, 321
515 : JULSON MARVIN, 962
516 : YEAGER GEORGE L, 369
517 : LES-TERR FARMS, 1121
518 : ELLIOTT HELEN L ETAL, 1228
519 : ORCUTT INC, 2161
520 : TIBER FARMING COMPANY, 480
521 : ORCUTT PATRICIA L, 160
522 : VANDYKE TIMOTHY LEE ROBIN MA, 50
523 : HEPP JERRY A, 1364
524 : KOLSTAD ALLEN C IVA M, 1278
525 : SCHAEFER AGNES M, 160
526 : RATZBURG DAVID SONS INC, 4317
527 : JUDISCH KENNETH W LISA J, 677
528 : PEARSON ARTHUR J LORI K, 337
529 : MEISSNER RANCHES INC, 1394
530 : ANDERSON JAMES K, 321
531 : VANDENACRE GERALD J JOANN, 817
532 : DEVRIES ROBERT, 1105
533 : ORCUTT JAMES W, 1626
534 : FARMLAND RESERVES INC, 200
535 : RATZBURG KARL ROBERTA, 320
536 : ORCUTT GEORGE LYLE, 2749
537 : DEVRIES ETHEL, 212
538 : KOLSTAD ALLEN IVA, 2543
539 : V V RANCH INC, 1070
540 : JUDISCH KENNETH W LISA J JTR, 313
541 : BJELLAND HELEN ETAL, 304
542 : VANDAL CAROL A ETAL, 789
543 : HARVEST SUN INC, 861
544 : DEVRIES IVAN MABEL, 100
545 : B C FARMS INC, 328
546 : RATZBURG DAVID SON INC, 321
547 : TOM MCCRACKEN INC, 693
548 : VANDYKE JOHN H, 420
549 : 4J FARMS A PARTNERSHIP, 608
550 : VERNA SHERMAN LIVING TRUST 199, 160
551 : TIBER FARMING CO, 1746
552 : ROHRER TRUST, 336
553 : UNDERDAHL KIRBY PENNY, 365
554 : VANDENACRE DARYL J GREG, 394
555 : HAYFORD RANCH, 217
556 : KOLSTAD ALLEN C IVA, 565
557 : HARDELAND SELMA E, 322
558 : DUNCAN EARL W LINDA A, 642
559 : DENNEY RANCH INC, 1267
560 : RUSSELL MARVIN C, 356
561 : DUNCAN EARL W, 279
562 : ELINGS SUSAN, 633
563 : WICKS RUSSEL, 1237
564 : BUFFINGTON DONALD REVOCABLE LI, 791
565 : PUGSLEY RANCHES INC, 2278
566 : VISSER MARGARET, 239
567 : RAINBOW LIMITED PARTNERSHIP, 2043
568 : SHIRLEY JAMES T SANDRA M, 161
569 : HOOVER BARBARA, 141
570 : JV RANCH INC EV RANCH INC, 161
571 : ELLIOTT HELEN L, 230
572 : ELINGS DAVID D VALERIE K, 478
573 : OFFERDAHL RUSSELL J JEANNE A, 251
574 : WORTHINGTON LYNNELLE M ETAL, 161
575 : VANDENACRE DARYL TRACI, 81
576 : C E RANCH INC, 284
577 : PONDERA COULEE FARM INC, 320
578 : VANDENACRE GERALD JO ANN, 121
579 : KOLSTAD ALLEN C, 120
580 : STORDAHL NORMAN E CURTIS A, 81
581 : SPANISH ONE INC, 881
582 : HURLEY GORDON REV LIVING TRUST, 2396
583 : WICKS RUSSEL J MAUREEN, 3123
584 : BUFFINGTON PHILLIP Q, 400
585 : HOVDE EDWARD M, 233
586 : DENSON NORMAN M TRUSTEE OF, 651
587 : VANDENACRE DARYL, 150
588 : JOHNSON HOWARD S, 641
589 : JUDISCH JOSEPH W SHERRI S, 236
590 : GOLDEN GRAIN FARMS INC, 2608
591 : BUFFINGTON GARY GAY, 361
592 : BAKER GLENN E LILLIAN I, 699
593 : PONDERA COULEE FARMS, 1958
594 : DENNEY E JEAN, 489
595 : PEARSON JEANNE ETAL, 2534
596 : DAVIDSON MARK STEVEN ETAL, 324
597 : TURK JIM INC, 1039
598 : BANDOW FARM CO, 523
599 : ZOMER HENRY G ROXY R, 52
600 : ORCUTT RICHARD, 481
601 : MIELKE DUSTIN KYLE, 81
602 : ELINGS JEFFREY DICK, 81
603 : RIVERVIEW COLONY, 4271
604 : DYRUD DONALD A VIRGINIA M, 965
605 : ELLIS THOMAS L TRUSTEE, 418
606 : CHRISTENSON VERNON C ETAL, 1358
607 : DEVRIES GLYNN RANCH INC, 402
608 : MORRISON REAL PROPERTY TRUST E, 322
609 : BANDOW DONALD B WANDA M, 285
610 : CITY OF CONRAD, 49
611 : MORITZ ROBERT M, 225
612 : MORITZ ROBERT M KATHRYN C, 162
613 : MORITZ RICHARD J, 80
614 : ELINGS LEONA M LIFE ESTATE, 322
615 : JONES GAYLE D ETAL, 160
616 : KELLY INVESTMENT COMPANY, 384
617 : TRUST CORPORATION OF MONTANA, 281
618 : SPEER LLOYD A EVELYN, 433
619 : MORITZ KEVIN COLLEEN, 81
620 : YEAGER CHARLES J JR, 100
621 : LONG RICHARD A LIFE EST ETAL, 161
622 : ROBINSON FARMS INC, 363
623 : GIEROW CARL W ETAL, 479
624 : THIELMAN ROGER O, 44
625 : MCCRACKEN TOM RANCHES INC, 8799
626 : VANDYKE DUANE A SCHUYLER A, 216
627 : ROBINSON GREGORY B PATRICIA, 161
628 : FRETHEIM MARVIN BRENDA, 160
629 : RIES THEODORE J ETAL, 160
630 : PONDERA COULEE FARM, 1442
631 : PONDERA COULEE FARMS, 160
632 : EHRMANN PHYLLIS M TRUSTEE, 298
633 : VANDYKE ADRIAN JANE, 228
634 : DUNCAN BERT C, 1199
635 : TURK WAYNE R MARIAN C, 145
636 : RIVERVIEW COLONY INC, 440
637 : STEWART RANCHES INC, 839
638 : KELLER BARBRA HELEN LIFE EST E, 322
639 : FINKE ROBERT W HENDRIKA, 807
640 : BOUMA RAY E, 278
641 : BROWNELL MARY ELLEN, 65
642 : GUNDERSON GUSTAV FARMS INC, 1448
643 : GUNDERSON GERALD G, 929
644 : ROHRER ARNOLD M ROBERTA B, 321
645 : VERMULM LAND CATTLE CO, 565
646 : BELLAMY CLAYRO N HELEN M TRU, 804
647 : RIES CURTIS ETAL, 352
648 : VANTONGEREN MAYNARD K, 1087
649 : RISPENS SIDNEY GRACE, 304
650 : MCFARLAND SONS, 2767
651 : MANCORONAL MORRIS O JR ELIZA, 405
652 : STEPHENS ROBERT E JR, 3947
653 : IVERSON FARM CO, 3356
654 : GUSTAV GUNDERSON FARMS INC, 41
655 : ORCUTT JAMES W MARTHA L, 1271
656 : FIRST FARM CORP, 718
657 : HOLLANDSWORTH LANDS INC, 11482
658 : BLISS BROS ESTATE FOR YEARS, 447
659 : KAPTEIN MARVIN W KATHLEEN J, 115
660 : CARLBOM IRENE E, 705
661 : ZELENKA NANCY K JAMES, 468
662 : SHELLERUD GARY MICHAEL, 804
663 : VANDYKE JOHN TAMI, 99
664 : GREGORY CLETIS JR BONNIE K T, 64
665 : DESTAFFANY JOE LEE (AKA JOE L, 161
666 : STOETZEL RAYMOND SHARON M, 61
667 : SCHLOSSER ROGER LOU ANNA, 61
668 : CHARITIES SUPPORT FOUNDATION I, 641
669 : CHEEK RITA E, 80
670 : HARVEY ARLENE B, 80
671 : CHEEK DONALD E ELLA M, 160
672 : STEPHENS SHIRLEY J, 959
673 : KOLSTAD DAYTON, 319
674 : DUNCAN LINDA KNOBEL, 69
675 : SCHRAM HARLAN ELAINE C, 151
676 : BUFFINGTON NORMAN, 663
677 : RISMON DOROTHY A, 645
678 : CARLBOM RODNEY E NANCY, 241
679 : VERMULM ERIC LACIE, 80
680 : GIARD HOMER L MARY L JTROS, 171
681 : ELLINGSON LEAH ANN, 44
682 : JOHNSON HOWARD S BERNICE A, 1124
683 : SALANSKY THOMAS L ETAL, 504
684 : VERMULM SHAWN, 292
685 : MINK JOHN FAMILY LIMITED PARTN, 2270
686 : ELINGS JEFFREY D LEONA M, 160
687 : NORTHWEST FARM CREDIT SERVICES, 2015
688 : MARTIN LARRY L, 823
689 : WALSTON JERRY R, 55
690 : DESTAFFANY JOE L, 764
691 : SKORUPA FARMS A MT CORP, 811
692 : VANDYKE FARMS INC, 770
693 : VERMULM SHAWN D MISTY A, 161
694 : VERMULM JEREMY, 201
695 : ZELENKA JAMES PATRICK NANCY, 161
696 : ARNOLD WAYNE F, 1904
697 : STEWART CHARLES M, 1204
698 : ORO GRAIN CORPORATION, 1568
699 : FIRST FARM CORPORATION, 1352
700 : DYRUD GORDON VIRGINIA A, 843
701 : WORTHINGTON LYNNELLE M, 644
702 : DESTAFFANY JOE LEE (AKA JOE L), 162
703 : BRENTESON RANDY D, 135
704 : KOVATCH MERRILL A ROSEMARY J, 323
705 : JOHNSON HOWARD S ET UX ET AL, 646
706 : KAPTEIN ALBERT MARIE LIVING, 1390
707 : STEWART RANCH INC, 6539
708 : VANDYKE KENNETH L RITA K, 453
709 : HUNTER BARBARA ET AL, 319
710 : HUMPHREY JEAN BAIRD, 320
711 : HUMPHREY MARK A JEAN BAIRD, 320
712 : BROWNELL MARY ELLEN TRUSTEE, 678
713 : CAMROSE COLONY INC, 10935
714 : HUMPFREY JAMES M, 639
715 : KOLSTAD KOLSTAD INC., 640
716 : KOLSTAD KOLSTAD INC, 2286
717 : GAGNON FARMS INC, 1334
718 : ROBINSON VIRGINIA B, 797
719 : CGW FARMS, 160
720 : CGW FARMS PRTNRSHP, 312
721 : WALSTON LAVON F, 267
722 : T L GRAIN ETAL, 312
723 : ECONOMIC DEVELOPMENT CORP OF P, 257
724 : BANKA DOUGLAS C, 323
725 : MIDWAY LANDS CO, 3001
726 : BOUMA EDWARD ETAL, 199
727 : HEFTY MARY ELSIE ETAL, 156
728 : WOOD JOHN A TRUST, 814
729 : MEULI TRUST AGREEMENT, 485
730 : WOOD GEORGE P, 162
731 : WOOD JOHN A TRUST ETAL, 957
732 : OPSAND MARGARET ETHEL, 325
733 : WOOD GEORGE P WYATT A, 162
734 : ANDERSON M M NORMA JEAN, 304
735 : WOOD GEORGE P CAROL L ETAL, 322
736 : BAR ZF RANCH INC, 1757
737 : HAMEL WILLIAM LENORE E, 1263
738 : KOENIG BERNARD T MARY FAITH, 162
739 : IVERSON BETTY L, 764
740 : WOOD WYATT A, 81
741 : OFFERDAL OLIVER SONS A CORP, 967
742 : OFFERDAL O RAMSEY, 1365
743 : BLISS FARMS, 1449
744 : CALLENDER DENNIS B PENELOPE, 884
745 : KAUN GRAIN LIVESTOCK, 641
746 : PHILIPPS FARM INC, 996
747 : WOOD GEORGE P CAROL L, 162
748 : PHILIPPS JOHN H, 160
749 : WILSON MICHAEL D, 500
750 : KOENIG KENNETH, 242
751 : OFFERDAL OLIVER SON A CORP, 691
752 : MATHESON FARMS, 1624
753 : KOENIG DONALD M EVELYN R, 954
754 : PHILIPPS LAURIE, 324
755 : CWC FARMS INC, 406
756 : MAURER HERMAN JUDY K, 325
757 : BRENTESON RANDY ERIN JTROS, 157
758 : TROWBRIDGE HOWARD M, 320
759 : VANDENACRE GERALD JOANN, 445
760 : SKORUPA FARMS, 404
761 : ANDERSON M M JEAN, 96
762 : WOOD JOHN A TRUST, 166
763 : ROBINSON THOMAS L TRUSTEE, 767
764 : MARTIN JANET SAUER MARY, 587
765 : BJELLAND HELEN M ETAL, 1333
766 : THILL ROBERT J, 604
767 : LARSON DOUGLAS E CHRISTINE K, 601
768 : 'O''BRIEN MICHAEL J', 81
769 : HASTINGS LAVONNE J, 62
770 : KOVATCH MERRILL A ROSEMARY, 648
771 : LAHR BEVERLY, 161
772 : MARTIN BRUCE A CUSTODIAN FOR M, 897
773 : ARLICO, 641
774 : SEIDLER DENNIS L, 722
775 : TODD WITT FARM INC, 243
776 : MCCURDY RITA, 1164
777 : PHILIPPS TERENCE G LAURIE J, 161
778 : SKORUPA FARMS A MONTANA CORP, 1136
779 : RIGBY BERTRAM L CHERYL L, 161
780 : RIGBY WILLIS B JR MARGARET, 161
781 : BAR Z F RANCH INC, 3969
782 : BLISS CYCLE SALES INC, 824
783 : BLISS AARON D, 242
784 : K G RANCH INC, 80
785 : BLISS AARON DAVA D, 282
786 : JOHNSON BETTY E, 1001
787 : DENZER ALLEN TERRI, 277
788 : DENZER LYMAN R DARLENE, 805
789 : MILLER ROBERTA JEAN ETAL, 326
790 : BLISS CHARLES D VIRGINIA L, 832
791 : BERLAND FARMS INC, 2305
792 : VICK ALICIA C, 745
793 : BLISS CHARLES D VIRGINIA, 963
794 : STEWART RANCH, 2803
795 : KOENIG MICHAEL D, 414
796 : BLISS FARMS A MT PARTNERSHIP, 642
797 : WARWICK BRADLEY, 279
798 : BRUNER GERALD BARBARA, 223
799 : RIGBY WILLIS B JR MARGARET E, 859
800 : STORDAHL RANDY, 1004
801 : STORDAHL GREGORY E, 161
802 : SKORUPA FARMS INC, 975
803 : BEVERLY RANCH CO, 597
804 : EMANUEL BYRDIE L, 1120
805 : KELLY STEVEN R, 1838
806 : HUGHES ROBERT CHARLES, 800
807 : DENZER LYMAN DARLENE ANN ETA, 284
808 : HUTTON STEPHEN J, 321
809 : PERRIER JOSEPH A CLARA R, 131
810 : WARWICK TAYLOR, 325
811 : WARWICK RONALD, 304
812 : BLISS ELMER BRENT JR PATRICI, 322
813 : BLISS CHARLES DAVID, 637
814 : J R RANCH INC, 1892
815 : BEBE BERLAND, 161
816 : MARTIN WILLARD A, 93
817 : BERLAND REBA, 280
818 : TATMAN CECIL J, 101
819 : MARTIN FLORENCE R, 162
820 : W-2 RANCH CO., 320
821 : JOHNSON PAMELA K, 243
822 : W-2 RANCH, 80
823 : BERLAND WAYNE M WILLIAM L, 162
824 : FLADSTOL DALE, 1164
825 : JOHNSON LEONARD C GIFT TRUST I, 57
826 : DENZER LYMAN DARLENE ANN, 122
827 : MAURER HERMAN F JUDY K (JT), 524
828 : PETERSEN LANELLE E ETAL, 1371
829 : DENZER LYMAN DARLENE A, 164
830 : GJULLIN FARMS INC, 92
831 : LORRAINE J JOHNSON BYPASS TRUS, 1005
832 : HANSON DALE M, 242
833 : 'O''BRIEN RAYMOND JANA', 199
834 : DENZER LYMAN R, 325
835 : WITT RANCH CO EST FOR YEARS (2, 320
836 : WATSON ROGER VERNICE LIVING, 245
837 : HURLEY GORDON REVOCABLE, 1120
838 : NORMAN FARMS INC, 1279
839 : PALMER STEVEN D BRYAN L, 161
840 : WARWICK CORLEEN C, 645
841 : FAGAN THOMAS J TAMMIE J JTRO, 41
842 : WIKSTROM RUSSELL, 1582
843 : YOUNCE FARMS INC, 1613
844 : VANDER STOEP JAMES A ETAL JT W, 324
845 : PETERSEN ROBERT L LANELLE E, 412
846 : JOHNSON PAMELA K ETAL, 282
847 : SCHLEPP GORDON E CHERYL GAY, 163
848 : CRAWFORD ELMER T, 1731
849 : HJERMSTAD FARMS INC, 883
850 : FLADSTOL FARMS INC, 2413
851 : ECKSTEIN RUSSELL THOMAS, 315
852 : OTNESS BIRDEEN O, 480
853 : SCHLEPP GORDON E ROLAND L, 82
854 : HURLEY GERALD L HELEN K, 560
855 : BANKA TOM INC, 1690
856 : KAUK PEARL V TRUST, 644
857 : MACDONALD BCD INC, 961
858 : MAURER WAYNE ETAL, 1004
859 : MANNEN JOHN T PAUL K JR, 685
860 : JOHNSON PAMELA, 323
861 : CIRCLE S RANCH INC, 1778
862 : SCHLEPP GORDON E CHERYL G, 288
863 : JOHNSON DAVID G, 319
864 : SCHLEPP GORDON E CHERYLE, 41
865 : ANDERSON R JOHN AMY B, 1102
866 : BISHOP A U RANCH INC, 1325
867 : BRONEC ROBERT A REBECCA, 401
868 : OTNESS LEE C, 323
869 : HANNAH ELWOOD W MEREDITH A, 81
870 : OTNESS INC, 1256
871 : HOLLANDSWORTH ROY, 320
872 : BAUMANN BRUCE N HELEN W CO-T, 641
873 : NORMAN CORLEEN C, 162
874 : FARMLAND RESERVE INC, 11914
875 : BERLAND WILLIAM L, 1018
876 : WINTERROWD AUGUSTUS Q PATTI, 82
877 : STEWART GLEN I, 879
878 : ROMENESKO FAMILY LTD PTNSHP, 401
879 : HAFFNER ALAN G VICKY L JT W/, 281
880 : ARNOLD FRED W HELEN F, 320
881 : FORSMAN DAVID A JUANITA GAY, 318
882 : C G W FARMS ESTATE FOR YEARS, 882
883 : PETERSEN DOUGLAS A, 363
884 : JOHNSON DAVID G ETAL, 638
885 : BERGSTROM GLENN, 80
886 : MEHL CLARENCE R, 81
887 : LAUBACH MARJORIE L, 1406
888 : GOLLEHON TERRY G MARY ALICE, 73
889 : STRYEN DELBERT KARLA, 44
890 : FRITZ JOE HEIDI, 320
891 : KAUN GRAIN LIVESTOCK CO, 1521
892 : FAGAN GRAIN INC, 2151
893 : BRONEC ROBERT, 1151
894 : DAVIDSON BEVERLY, 969
895 : MANNEN JOHN T PAUL K, 162
896 : POVERTY KNOLL FARM INC, 47
897 : BAUMANN HELEN W ETAL, 641
898 : W-FIVE RANCH, 422
899 : PREPUTIN STEVE SONS INC, 1561
900 : GOLLEHON TERRY MARY ALICE, 61
901 : WEIKUM LOREN R, 244
902 : WELLS FARGO BANK NA TRUSTEE, 1070
903 : BAUMANN BURKE A MARTHA J, 327
904 : BLISS FARMS PARTNERSHIP, 321
905 : AZNOE AGRIBIZ INC, 578
906 : SCHLEPP ANNA M, 714
907 : SCHLEPP HOWARD FAMILY TRUST, 450
908 : KELLOGG STEPHEN C, 1154
909 : JERMUNSON GARLA, 162
910 : KELLOGG MITCHELL CATHERINE C, 244
911 : FREY SHERWOOD C, 163
912 : FAGAN DONALD F MARIE M, 327
913 : ETCHEBERRY CECELIA, 322
914 : PETERSEN LUCILLE E, 593
915 : COPE PROPERTIES LLC, 723
916 : ANDERSON R JOHN, 160
917 : MAURER HERMAN F JUDY K, 642
918 : BRONEC ROBERT A REBECCA JT, 240
919 : BAUMANN BURKE A MARTHA J REV, 326
920 : WILL SHELLEY C HEIEN, 157
921 : SEIDLER ADOLINE, 643
922 : BURTON FARMS LIMITED PTNSHIP, 320
923 : SNYDER SUSAN JEAN, 164
924 : GOLLEHON GRAIN CO, 1281
925 : KRUGER BARBARA M, 1792
926 : MCCUISH JOHN GORDON JUDITH E, 322
927 : SWANBERG GORHAM E CHANDLER, 643
928 : WIKSTROM JEAN, 1308
929 : JERMUNSON GARFIELD GARLA, 162
930 : BRONEC ROBERT A, 3295
931 : BANKA FRED C RUTH E, 3636
932 : KLINKER NORMAN AND ALYCEANN, 401
933 : WITT RANCH CO, 12242
934 : SEIDLER FAMILY PARTNERSHIP LLP, 1688
935 : KELLOGG MITCHELL D CATHERINE, 86
936 : WALTER NORMA, 159
937 : GLYNN MARGARET C, 1105
938 : US BANK TRUST NATIONAL ASSOCIA, 220
939 : BAUMAN ROY O PAULA L, 161
940 : JOHNSON DAVID G LORRAINE J C, 322
941 : GREYN NORMA JEAN TRUSTEE, 321
942 : SNYDER SUSAN J, 163
943 : KAUK LELAH IRREVOCABLE TRUST, 1390
944 : CARTER RITA R, 490
945 : DYER CHARLES R TRUST, 761
946 : HURLEY GERALD, 320
947 : DEBRUYCKER BRETT H KAY L, 222
948 : BERGSTROM FARMS INC A MONTANA, 160
949 : MCLEAN JOHN MARK, 70
950 : HEMRY RONNIE FARM INC, 475
951 : RONNIE HEMRY FARMS INC, 296
952 : FORSMAN KATHERINE M, 585
953 : HEIEN FARMS INC, 2075
954 : TORGERSON ROBERT B PATRICIA, 362
955 : VAN HORN DOROTHY RUTH TRUSTEE, 328
956 : COUNTY LINE FARM INC, 2111
957 : BUTTERFIELD IRENE ELOISE TRUST, 321
958 : WOODS VERNON E, 922
959 : DYER KURT J, 60
960 : KROPP BROTHERS, 320
961 : HEIEN SHELLEY CLAIRE, 160
962 : HAMMA FAMILY PARTNERSHIP, 565
963 : SODERQUIST LOUELLA DONALD JT, 163
964 : KROPP MARY ETAL, 91
965 : L R URTON GP, 2363
966 : WIEST TED SONS INC, 1845
967 : NELSON DAVID H, 327
968 : MCROBERTS RAYMOND, 233
969 : BARTSCH FARMS, 1689
970 : NELSON ALICE E, 160
971 : FLESHMAN BRADLEY W, 161
972 : WITTWER A GERTRUDE TRUST, 400
973 : KLIMAS STANLEY H, 657
974 : ROUNS DANIEL L, 80
975 : NELSON DAVID H ETAL, 1145
976 : ROCKY RIDGE FARMS INC, 80
977 : MIDWAY COLONY INC, 5044
978 : JERMUNSON GARFIELD ETAL, 122
979 : 'O''BRIEN J C SONS INC', 2750
980 : DYER RUTH S, 485
981 : DYER CRAIG J, 2449
982 : WEIKUM HARVEY, 202
983 : TWIN HILLS COLONY INC, 10107
984 : ROUNS JOEL A, 80
985 : SEIDLER DENNIS, 400
986 : JERMUNSON DEBORAH LEE, 351
987 : OTNESS EDELINE A, 479
988 : HEMRY MARY V, 575
989 : HEMRY MELISSA L, 317
990 : EKLUND ARLENE J, 403
991 : HEMRY GARY, 361
992 : HEMRY GARY L VICKIE L, 160
993 : HEMRY ROY L, 80
994 : VANHORN RANCH CO INC, 1283
995 : DENZER LYMAN R DARLENE A ETA, 608
996 : MCLEAN DANIEL L JOSEPH G, 322
997 : BERGSTROM LAND LIVESTOCK, 320
998 : JERMUNSON U GARFIELD, 1193
999 : DYER RUTH SELLE, 1038
1000 : DEVRIES RANCH INC GLENN, 320
1001 : SCHMIDT MICHAEL SHIRLEY A JT, 899
1002 : BURDICK KATHRYN C, 317
1003 : SCHULTZ JAY L LAURA A JTROS, 97
1004 : GOLLEHON FARMING, 1085
1005 : KILLION MARLENE, 311
1006 : DENZER LYMAN DARLENE A ETAL, 1946
1007 : WILLEY MELVIN RUBY, 321
1008 : ROCKY RIDGE FARM INC, 197
1009 : HEMRY GARY L, 437
1010 : CLINARD DORIS, 641
1011 : STINSON ROGER J ETAL, 155
1012 : ROBINSON THOMAS L KATHY G, 967
1013 : PARKER ELEANOR L TRUST, 200
1014 : ARMSTRONG RANCH INC, 1355
1015 : JERMUNSON GARFIELD, 162
1016 : JERMUNSON NEIL PAULA LIVING, 1492
1017 : BANKA JOHN W TRUST, 1489
1018 : TACKE FARMS A CORP, 892
1019 : HABEL ARTHUR M DORIS, 241
1020 : WINTERROWD AUGUSTUS Q, 164
1021 : ROUNS DANIEL L JOEL A JULI, 261
1022 : GATOR PROPERTIES, 202
1023 : MOSER RONALD L, 318
1024 : ROUNS ROBERT EUGENE, 685
1025 : HAUSER EDMOND R, 45
1026 : ZIMBELMAN LARRY, 96
1027 : MACLEAN ANNE ETAL, 160
1028 : FAIT FARM LIMITED PARTNERSHIP, 160
1029 : SEIDLER FAMILY PTNSHP LLP, 241
1030 : ROLLING ACRES FARMS, 2762
1031 : ZIMBELMAN JERRY C KARLYN A, 879
1032 : URTON ACRES, 481
1033 : WINTERROWD GUS PATTI, 201
1034 : TATE CHERYL, 176
1035 : HODGSON RICHARD L KATHY A, 161
1036 : BUCKINGHAM DEBORA K, 674
1037 : ROUNS DANIEL L ROUNS JOEL A, 419
1038 : STYREN DELBERT KARLA, 778
1039 : BERGSTROM FARMS INC, 4335
1040 : SCHMIDT MIKE SHIRLEY A JTROS, 532
1041 : HARPER LORENCE DUANE CAROLYN, 304
1042 : BANKA LARRY A ROSE JT/ROS, 482
1043 : DICK ROBERT L, 481
1044 : BAKKEN TERRY G MAXINE, 160
1045 : HABEL ARTHUR M DORIS M, 321
1046 : DORY FARM INC, 585
1047 : MAURER MARY, 475
1048 : MAURER DAVID ETAL, 478
1049 : GOMOKE JOHN FRANKLIN, 160
1050 : RONNIE HEMRY FARM INC, 160
1051 : THOMPSON EARL W, 108
1052 : THOMPSON HOMER H, 966
1053 : ZIMBELMAN GILBERT JTROS ETAL, 141
1054 : MCLEAN JIM M ETAL, 131
1055 : ZIMBELMAN GILBERT E OTHILDA, 356
1056 : FAIT FARMS LTD, 2202
1057 : MCLEAN JOHN J SONS INC, 3952
1058 : DYER LYLE G ANNIE M, 69
1059 : DYER GARY L, 202
1060 : KNEES BUTTE FARM INC, 160
1061 : TACKE JOHN B LORETTA, 151
1062 : NOWLIN JAMES E SHERRILL D, 136
1063 : HURLEY GERALD L, 2137
1064 : URTON ACRES INC, 321
1066 : ROBINSON DAVID W TINA J, 640
1067 : KILLION FARMS INC CLARENCE, 672
1068 : COPENHAVER MALVIN MARILYN JT, 379
1069 : STINSON ESTHER IRREVOCABLE TRU, 1036
1070 : DUNN FARMS INC, 91
1071 : CLINARD DORIS H ETAL CO-TRUSTE, 1173
1072 : HODGSON HARRY L ETAL, 501
1073 : KELLER RAYMOND J FAMILY LIMITE, 317
1074 : MAURER FRANCIS HERMAN JR, 398
1075 : KLINKER NORMAN ALYCEANN, 1241
1076 : LAISNEZ JULIAN H IRROVACABLE T, 71
1077 : LAISNEZ JULIAN H IRREVOCABLE T, 69
1078 : SWANBERG A V CO, 635
1079 : HIGGINS MARK FRANCIS, 237
1080 : PICARD DANIEL E MARLISS G, 200
1081 : HUFFMAN ROBERT H CAROLYN L T, 180
1082 : HUFFMAN ROBERT CAROLYN FAMIL, 321
1083 : KILLION FARMS A MT CORP, 560
1084 : HURLEY GERALD HELEN K, 801
1085 : ROBINSON DAVID W TINA J JT, 160
1086 : ONSTAD FARMS INC, 1004
1087 : LEANING PINE LAND COMPANY, 46
1088 : ONSTAD LAND CO, 319
1089 : HABEL RAY INC, 522
1090 : MICHEL KENNETH R CAROL L, 241
1091 : HEMSTAD FARMS, 677
1092 : JACOBS DONALD W EVELYN M, 482
1093 : HEMRY GARY L VICKY L, 78
1094 : KILLION DONALD C TUW, 276
1095 : AZNOE RICHARD A VICKI R, 137
1096 : ROSSMILLER FARMS INC, 1418
1097 : URTON ACRES A CORP, 1543
1098 : LIPPERT LESTER SADIE, 98
1099 : LIPPERT LESTER L SADIE, 161