Private Land Ownership Identification

BILLINGS - (45108b)

Montana Department of Fish, Wildlife & Parks

MONTANA Natural Resource Information System
Montana State Library – 1515 East 6th Avenue
Helena, Montana – (406) 444-5357

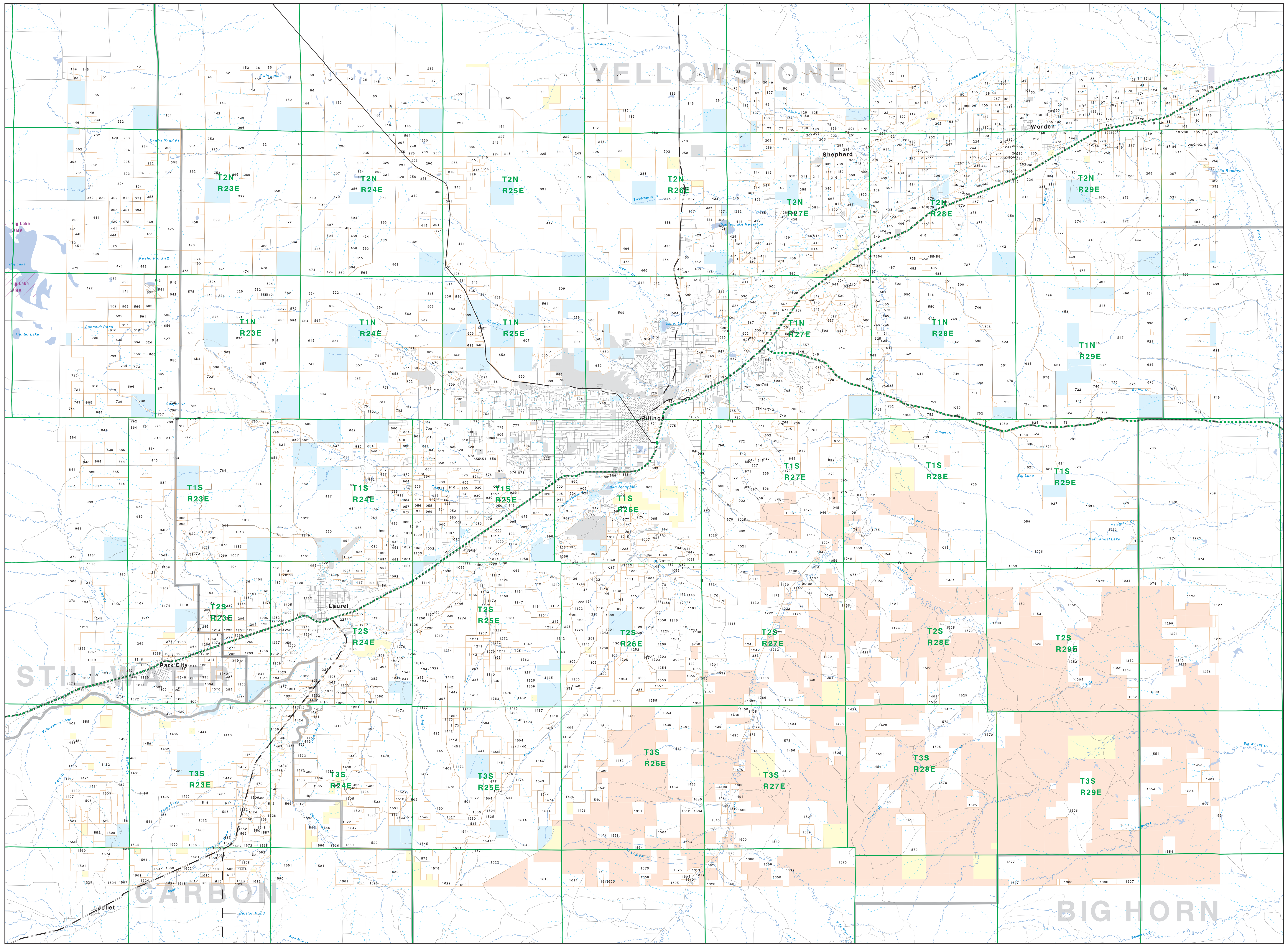

Private
Forest Service
Bureau of Land Management
National Park Service
Other Federal Land
Fish and Wildlife Service
State Lands
Local Govt
Native American
MFWP - WMA
Lake/Reservoir
Interstate
Secondary Highway
Highway
Road
Primitive Road
River
Stream/Creek
Intermittent Creek
Township
County Border
Fish Wildlife & Parks Wildlife Management Area

NOTES:
Not all legend items may appear on this map.
Features shown on this map do not imply public access to any lands.
The land status data displayed on this map may not be complete and may contain errors in boundary locations and/or coding.

DISCLAIMERS:
The MT Natural Heritage Program, MT State Library, MT Dept. of Administration and MT Dept. of Revenue make no representations or warranties whatsoever with respect to the accuracy or completeness of the data contained in these maps and assumes no responsibility for the suitability of these data for a particular purpose. These agencies will not be liable for any damages incurred as a result of errors displayed here. The ownership boundaries displayed on this map are not based on land survey data and are not a substitute for property surveys. This map displays public and private land ownership information derived from several sources and continues to be corrected and updated.

Scale of Miles: 0 1 2 3 4 5 6 7 8 9 10

SOURCES / ACKNOWLEDGEMENTS

This map was produced as a joint effort between the MT Dept. of Fish, Wildlife, and Parks (FWP) and the Montana Natural Resource Information System (NRIS) of the MT State Library, in response to Montana Code Annotated 87-3-308, which directs the FWP to '.. .work cooperatively with all state and federal land management agencies... to develop accurate land ownership maps.. .in the State'.

The public land data is from the MT Natural Heritage Program land stewardship data collection. Much of this data was originally digitized by the Bureau of Land Management (BLM) from 1:100,000 scale BLM Surface Management Status maps. Additional information, corrections and updates (especially for tribal lands and private lands) were added by the University of Montana, wildlife Spatial Analysis Unit, during 1996-1998. Since 1998, the Montana Natural Heritage Program has made numerous updates and corrections (especially for state trust lands, Montana Fish, wildlife & Park areas, US Fish & Wildlife Service areas, and conservation easements). These edits are based on data supplied by the various public agencies and land trusts, and have not been verified against county or Montana Department of Revenue records.

The private land data were developed for the Montana Cadastral Database Project. These data are provided through a cooperative effort between the Montana Department of Administration (DOA), the Montana Department of Revenue (DOR), other state agencies, local, governments, USDI BLM and private enterprise. Lands depicted on this map represent single ownership of contiguous parcels that are at least 40 acres in size. The DOA maintains the GIS cadastral layer and the DOR maintains the private ownership information.

The base scale for the public ownership data is 1:100,000, though many of the recent edits incorporate data digitized from 1:24,000 scale maps or survey data. Private ownership data is accurate to scales of :1:24000 or smaller.

Map produced July 2006 with ownership data current as of July 2006.

USGS 100,000 Scale Quadrangle Index

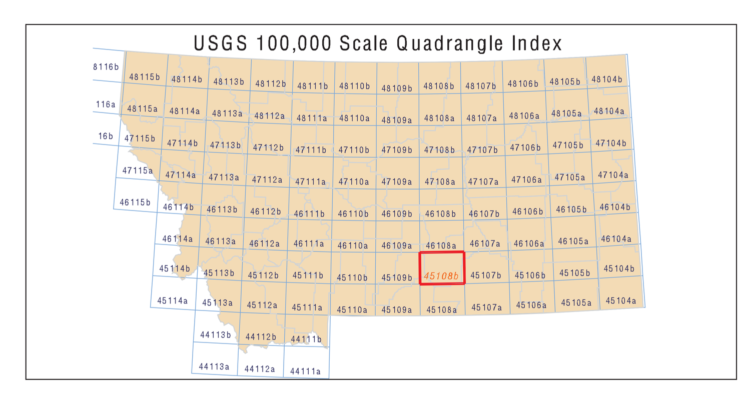

NRIS Map Number 04FWP0042

Parcel Num: Owner Name, Total Acres

1 : T-HANGING HEART, INC, 141
2 : ROWE, WILLIAM JAMES ANNIE J, 60
3 : CIRCLE R RIVER RANCH LLC, 105
4 : BROKEN ARROW RANCH, 161
5 : LITTLER, MICHAEL D HELEN S, 90
6 : ROBERTSON, DAVID R CHU MANN, 59
7 : HEYD, LORENZ C VIOLA D, 108
8 : SHELHAMER, LLOYD JR LINDA K, 2454
9 : BOW-TIE, INC, 82
10 : PARKS, LANCE K, 113
11 : SIEGEL, NONA J A, 263
12 : UPTON, SUSANNA T, 77
13 : WESCHENFELDER FEEDLOT INC, 812
14 : JOHNSON, JON KAREN, 94
15 : ANDERSON, TODD K, 90
16 : COSSITT, MARY H TRUSTEE, 124
17 : 'MARY H COSSITT SURVIVOR''S TRUS', 1695
18 : MILLER, GEORGE AKA JOE E MILLE, 1210
19 : CLARK, BORGHILD A F, 143
20 : CLARK, BORGHILD A, 143
21 : CLARK, JOHN J PEGGY D, 45
22 : VAN DRIEST, GAYLORD C TRUSTEE, 483
23 : HAALAND, KATHERINE T TRUSTEE, 166
24 : JONES, KELLY ANN, 79
25 : FISHBAUGH, ESTHER (1/4) (ETA, 877
26 : JOHANNES, NOLAN LINDA S, 58
27 : SMITH, MARGIE L, 564
28 : WEBER, ROBERT D ETAL, 257
29 : PRATT, A W, 1735
30 : BANDEROB, ARVIN H, 120
31 : STANEK, DONALD T JOANNA E, 160
32 : MAVITY, BETTY JEAN MONTE R, 89
33 : ONSTAD, LORNE L, 2115
34 : ADAMS, RANDALL W, 540
35 : OSWALD, KATHERINE, 277
36 : OSWALD, ROXANNE (ETAL) 1/2 IN, 285
37 : SUKUT, RICK L LISA M, 67
38 : AHERN, PAUL M MARY C, 97
39 : KETCHUM WARREN OWEN LYNN T, 2201
40 : ANDERSON HAROLD MILDRED URSU, 92
41 : WORDEN TRADING COMPANY, 77
42 : DELTON JEAN CHRISTMAN LIVING, 41
43 : TALKINGTON, TODD R MARNI K, 42
44 : UPTON, SUSANNA T ETAL, 121
45 : SMITH, AUBREY C MARGIE L, 308
46 : NUNN, DENNIS C FRANCES E CO, 117
47 : SILVERS, RAYMOND GINGER R, 362
48 : LECESSE, GUY W ANNA M, 183
49 : NIKITSCHENKO, DIMITRI MARY J, 76
50 : TOOKE, SCOT ANNA, 148
51 : MICHAEL GEORGE MELISSE A, 158
52 : WHITE, GLEN A RICKY L DONN, 132
53 : CHAPEL, ROBERT E, 45
54 : HEYD, LORENZ C, VIOLA D JEFF, 132
55 : UNITED GRAIN CORP OF OREGON DB, 48
56 : SEDER, HARRY ANNE D, 670
57 : ROSSELOT, CHARLES H DORIS J, 116
58 : STANEK, DONALD T, 60
59 : RIECKHOFF FAMILY PARTNERSHIP, 73
60 : UNITED GRAIN CORP OF OREGON, 56
61 : CARLSON, CARL DAVID, 76
62 : LITTLER, ALBERT F MARILYN M, 54
63 : KEIL, ELSIE TRUSTEE, 126
64 : HANSEN, ROBERT MARK JACQUE L, 79
65 : BALZER, TERRAL G TAMARA L, 54
66 : SHERRODD, LARRY JUDITH ANN, 68
67 : LAMB, STERLING JONNA E, 45
68 : KUKES CHERI DAWN, 49
69 : RIMROCK FARMS INC, 351
70 : SINDELAR, MONA LEE, 81
71 : KINGHORN, RALPH E SUSAN V, 314
72 : HAALAND, NORMAN L, 317
73 : GRICE, GEORGE E DOLLY M, 101
74 : CARLSON, HANS H ELLEN DORIS, 80
75 : VAN DRIEST, HILDA TRUSTEE, 64
76 : HEYD, LORENZ C VIOLA D, 341
77 : LOFING, MARTIN R TRUSTEE, 220
78 : SHERRODD, LARRY, 75
79 : ZENTNER RANCH LP, 1886
80 : FOX, LARRY W GOLDA D, 64
81 : OSWALD, KATHERINE V, 157
82 : AUER, DAVID L HELEN LOUISE, 3323
83 : OSWALD, ROXANNE, 851
84 : HAMAN, JAMES E KATHY J, 560
85 : FRY RANCH ETAL, 641
86 : AHERN, MICHAEL J EMMA TRUSTE, 1094
87 : BALLEK, VICTOR JOHN MARY ANN, 208
88 : SEVEN SILVER RINGS, LLC, 63
89 : BOENDER, ROGER WM, JACQUE L, 90
90 : LACKMAN, EILEEN, 43
91 : BOENDER, ROGER WILLIAM, 82
92 : HARI, CHERYL V CHANA R AMB, 41
93 : RIVERVIEW RANCH FEEDLOT CORP, 259
94 : KANIA, BRUCE G, 242
95 : RAUSCH, KEITH A NEALA D, 74
96 : LOCKWOOD, GORDON W, 79
97 : MUELLER, JERROL K, 49
98 : COSSITT, JERRY, 154
99 : REED, ROBERT R, 139
100 : PROPP, ALLEN, 41
101 : HEIN, WILLIAM ARLENE, 477
102 : DANDREA, BRIAN JULIE, 42
103 : NUXOLL, JANE E WALTER H, 42
104 : DAYLIS DAIRY INC, 85
105 : KEMBEL, ELMER ELSIE J, 253
106 : WILLIAMS, KATHLEEN F, 84
107 : WEATHERWAX, JAMES S ELENOR T, 60
108 : MUELLER, JERROL K - TRUSTEE, 104
109 : AHERN, PAUL M MARY, 153
110 : SHERMAN, LESTER J MARY J0, 75
111 : DAYLIS, GEORGE A, 46
112 : RUEBKE, DOUGLAS ARDEE, 51
113 : JOHANNES, NORMAN, 67
114 : WEATHERWAX, JAMES S ELEANOR, 94
115 : PROPP, GERALD G LARRY D, 80
116 : BALZER, RONALD GENE VIOLET, 73
117 : SWARTZ, DANIEL R TERI A, 246
118 : WEEKES, JUDY A, 70
119 : LANGMAN, ARTHUR S, 100
120 : WESCHENFELDER, DANIEL AND PAUL, 132
121 : DVORAK, DEBORAH J, 47
122 : GRAFEL, MABEL F, 78
123 : SCHLEDER, LEONARD JACQUELINE, 58
124 : BAUM, MARTHA, 409
125 : PLATH, ARTHUT T (55%) GREGOR, 76
126 : PLATH, ARTHUR T (55%) GREGOR, 117
127 : MCCRANIE FAMILY TRUST, 246
128 : CHAPEL, JAMES K FREDA P, 77
129 : ROHRER, DEREK J ANNETTE M, 46
130 : ROWE, ANNIE JANE, 43
131 : CARLSTROM, CAROLYN JUNE, 44
132 : SCHIEFFER, GRACE M, 78
133 : PICKENS, CLIFFORD A RANDI A, 67
134 : KARST, GARY W LINDA M, 43
135 : MICHUNOVICH, JOHN CATHERINE, 79
136 : MICHUNOVICH, JOHN G CATHERIN, 239
137 : BALZER, ARMAND A LEO E, 117
138 : NILSON, KATHERINE ETAL, 1041
139 : SHERMAN, CLAYTON PAUL DELBER, 46
140 : SHERRODD, T E CYDNIE, 123
141 : ROBERTS, A G "BUD" TRUSTEE, 41
142 : KETCHUM, WARREN OWEN LYNN T, 3528
143 : AUER, LESLIE DIANA, 1577
144 : FORQUER, MARVIN T JR, 785
145 : CASH, DON R DONNA, 1094
146 : RIETEMA STEVEN A JOANN B, 982
147 : FORTIER, JOHN ROXANNE, 87
148 : OSWALD, ROXANNE (ETAL) 1/2 INT, 664
149 : ARNOLD RANCH, 273
150 : OSWALD, ROXANNE A, 155
151 : REITER, H JAMES DIANE K, 640
152 : AHERN, MICHAEL J EMMA TRSTEE, 4918
153 : CLEVELAND, MICHAEL JOE, 41
154 : SWARTZ, DANIEL RAY TERI ANN, 41
155 : DVORAK, MONTE J DEBORAH J, 114
156 : DUCE, DARCY DIANE, 71
157 : GEE, RICHARD G CINDY L, 60
158 : CARLSON, LAWRENCE N, 66
159 : BARTLETT, CYNTHIA A, 80
160 : SINDELAR, JOEL, 70
161 : JACKSON, LAVONNE, 59
162 : WHITE, NEOMA H, 47
163 : SHERMAN, FLORIAN R JR SANDRA, 57
164 : BALZER, TERRAL G TAMMY L, 82
165 : CROWDER, LINDA SUE, 133
166 : PLATH, ARTHUR T, 671
167 : WAKENSHAW, ROBERT L JEANNE D, 46
168 : YURIAN, BARBARA LEA, 80
169 : OTTUN, JON LYNDA, 43
170 : KINGHORN, JOHN H HATTIE, 102
171 : MITCHELL, JOY LA MAE, 167
172 : STOVALL, CLINTON A SHEILA A, 139
173 : GUANBECK, DUANE L JUDITH ANN, 150
174 : DORIS, A BALDRY REV LIV TRUST, 41
175 : PLATH, A T ROSEANNE M, 77
176 : EUELL, RUBIE L JANET ANN, 47
177 : BERTHOLD, OTTO E ETAL, 313
178 : WELCH, LLOYD E SHIRLEY M, 89
179 : DAYLIS, GEORGE A VIRGINIA L, 42
180 : REICHERT, DONALD E BARBARA J, 44
181 : REITER, EUGENE G CAROL M TRU, 42
182 : HICKSON, WILLIAM V KA, 3939
183 : HAMMERSMARK, MARVIN M JUDITH, 56
184 : CANTU, OSCAR J OLIBERIO ALL, 55
185 : CARKEEK, STEPHEN T, 55
186 : OBLANDER, WALTER, 174
187 : OBLANDER, EUGENE THOMAS, 221
188 : HEIN, PERRY C, 53
189 : JOHNSON, A P III, 97
190 : ANDERSON, JULIE, 43
191 : BARNARD, LEONARD W VANNA, 50
192 : BILYEU, DALE E PAMELA, 48
193 : RONALD JANET ANDERSON LIVING, 50
194 : GRAVES, ALAN C MARYANNA, 75
195 : SCHMALZ, DAVID, 73
196 : KEMP, LINDA L TRUSTEE, 64
197 : KARST, GARY W LINDA DALE W, 43
198 : EWEN, CYNTHIA FORREST E, 42
199 : SCHREUDER FAMILY TRUST, 159
200 : MCMANAMEN, VICTORY, 501
201 : RAZOR CREEK FARMS, 473
202 : EVERGREEN DAIRY FARM INC, 203
203 : PEIL, RUTH E, 121
204 : WYMAN, WAYNE, 46
205 : NUNEMAKER, LOUISE KAMRATH TRUS, 72
206 : ALLISON, ROBERT F, 74
207 : PHAIR, JAMES R (RLE), 546
208 : KRKOSA, JOHN BECKY DAVID, 344
209 : BERTHOLD, OTTO E, ARTHUR C,WAL, 157
210 : KRKOSA, JOHN BECKY DAVID(1, 232
211 : OBLANDER, HAROLD DANIEL - TRUS, 237
212 : REHARD, WALLACE E SHARON R T, 80
213 : EGE, KENNETH A, PATRICK K ETAL, 159
214 : CLEVELAND, J WALTER, 167
215 : REICHERT, LESLIE W NANCY, 51
216 : RIEMAN, WILLARD A JOYCE A, 77
217 : MORALES, GONS, 110
218 : BURTON, ROY, 161
219 : NEWMAN, EVERETT I CINDY L, 123
220 : DVARISHKIS, PATRICK E MARY L, 78
221 : EAGLE BEND OF THE YELLOWSTONE, 158
222 : NEDROW, DAVID E ELIZABETH A, 156
223 : BURTON, FRANCIS O TRSTEE, 474
224 : HAGE, DAVID NETTIE, 62
225 : BURTON, ROY O, 768
226 : BURTON, FRANCIS O TRUSTEE (ET, 422
227 : NELSON, SOREN A DONNA J0, 1554
228 : DOWNS, DANIEL C LYNETTE R, 645
229 : FISHER, G W CO, 60
230 : COMANCHE RESOURCE MANAGEMENT L, 159
231 : DOWNS, LOREN ERNEST TRUSTEE, 670
232 : W S PARTNERSHIP, 1894
233 : LANE SUSAN REVOCABLE TRUST, 321
234 : REITER H JAMES DIANE K, 647
235 : IVIE, FRANCES L, 345
236 : IVIE, LLOYD R FRANCES L, 1177
237 : GENEY, JERRY P DONNA R, 57
238 : GUNLOCK, SAMUEL W JR LYNETTE, 118
239 : KRKOSA, JOHN BECKY DAVID I, 80
240 : NELSON, MARY JO E, 43
241 : BAUM, THOMAS L COREEN K (ETA, 49
242 : SINDELAR J D, 74
243 : BURTON, JAMES R ELEANOR, 312
244 : RADKE, GORDON R DORIS R, 80
245 : BURTON, FRANCIS O TRUSTEE (ETA, 322
246 : KRUGER, CYNTHIA ANNE, 78
247 : BANDEROB, MARILYN K, 43
248 : PREIKSZAS, BONNIE M, 160
249 : KUCH, EDDIE H VIRGINIA, 97
250 : SCHWARTZ, FRED D KATHRYN K T, 44
251 : KRUM, MICHAEL LEE, 43
252 : JARDINE, CONNIE M, 42
253 : BILYEU, DOROTHY I, 230
254 : SWENSON, FRANKLIN E TRUSTEE, 78
255 : BYXBE, WILLIAM C LAURIS A, 84
256 : RODONI, DAN J SANDY, 79
257 : EAGLE BEND COMMUNITY ASSOC INC, 41
258 : KAY, DIANNE, 155
259 : BAUM, THOMAS L, 53
260 : WITZEL, JOHN A, 41
261 : BECKER, RUSSELL D, 69
262 : LAWRENCE LAND LLC, 70
263 : P F INC, 222
264 : EMTER, CAROLENE V CARLYLE M, 60
265 : ADAMS, DENIS L, 116
266 : PAYNE, RICHARD C, 159
267 : OBLANDER,HAROLD DANIEL TRUSTEE, 636
268 : OBLANDER, HAROLD DANIEL TRUSTE, 642
269 : BARTHOLOMEW, JACK C, 448
270 : BILYEU, DALE E, 403
271 : BECKER, RUSSELL D JUDY E, 56
272 : PICKENS, MARLENE BAUM, THOMA, 65
273 : BECKER, ELMA (RLE), 41
274 : YERRINGTON, CARL M, 76
275 : CLARK, JAMES R M EMMA L, 172
276 : HARRINGTON, DUWAYNE A, 48
277 : KEMBEL, STEPHEN PAULINE, 41
278 : KRUM, JAMES D JO ANN, 82
279 : SEADER, PATRICIA M, 117
280 : HINKLE, GEORGE JR ELIZABETH, 155
281 : DAVIS, GARY M, 4173
282 : OBLANDER, STEVE, 50
283 : CHARTER RANCH, INC, 6094
284 : RESTAD, JOHN W CATHERINE E, 295
285 : BURTON, JAMES R ELEANOR C, 453
286 : BROWN, DONALD W MARSHA, 149
287 : BOENDER, ROGER W JACQUELINE, 136
288 : C J ROTH INC, 635
289 : CARPENTER, GEORGE R JR KATHY, 322
290 : MCCARTHY, DENNIS J, 418
291 : KAUFMAN ROSS A GLENDA C, 326
292 : DOWS, RALPH M, 671
293 : MCCARTHY, DENNIS JOE, 101
294 : HALVORSON, ROBERT D, 77
295 : PIERCE JUNE A TRUST, 163
296 : DOWNS, DANIEL C LYNNETTE R, 963
297 : IVIE, LLOYD R, 2204
298 : CLARK, GORDON A ROY L, 314
299 : CLARK, JAMES R EMMA LOU, 135
300 : AUER, LESLIE L DIANA, 151
301 : HUNTLEY PROJECT IRRIGATION DIS, 91
302 : 'HAALAND''S T-BONE FEEDERS CORP', 530
303 : VOGEL LAND CATTLE CO INC, 68
304 : FEIST, JOSEPH M JOANN V TRUS, 1009
305 : OXENDAHL, DAVID W JANICE R, 45
306 : KRUM, CAROLYN S TRUSTEE, 80
307 : GABEL, HAROLD H, 126
308 : ROBBINS, CHARLES D NANCY C, 136
309 : MCSWEYN, ROBERT PEGGY D TRUS, 150
310 : KRUM, DOROTHY E, 78
311 : HAALAND T BONE FEEDERS CORP, 157
312 : CAPSER, PATRICK J JULIE M, 77
313 : JAKE GEORGE INC, 874
314 : JAKE GEORGE INC, 116
315 : TOWNSEND, MURRAY C ALICE J T, 411
316 : HEIDEMA FARMS INC, 97
317 : EDWARDS, LINDA J, 159
318 : DELP FAMILY TRUST UDT, 551
319 : PAULSON, DIANE L, 176
320 : STERLING FARMS LP, 390
321 : TREASURE STATE FARMS INC, 228
322 : DOWNS LOREN ERNEST REVOCABLE T, 1102
323 : WISMEYER EDWIN MOLT TRUSTEE, 164
324 : INTERMOUNTAIN MOTOR SPORTS PAR, 159
325 : FIREFLY RANCH LIMITED PARTNERS, 42
326 : KRKOSA, JOHN W CLEM, 320
327 : ANITA ANGUS RANCH, 1789
328 : BILYEU, DALE, 643
329 : CARLSON, ROBERT O, 54
330 : OBLANDER, STEPHEN R JUDY J, 1303
331 : HOLLISTER, ROBERT B, 396
332 : KARELL, BETTY LEROY W, 71
333 : RIEMAN, RAY A (ETAL), 275
334 : NEDENS, JESTIN W STEPHANIE L, 57
335 : VAN LUCHENE, LARRY, 237
336 : ROBBINS, PAUL E, 119
337 : INTERMOUNTAIN OFF ROAD LLC, 160
338 : TETER, JAMES KATHLEEN C, 127
339 : GUNLOCK, SAMUEL W JR, 78
340 : HEIDEMA, LOUISE TRUSTEE, 155
341 : SEYMANSKI, JOSEPH F EVELYN R, 116
342 : OSNESS, M DALE, 74
343 : ZACHARY, WILLIAM C, 154
344 : ANDERSON, MICHAEL M NORMA JE, 81
345 : DAVIS, GARY M TERI L, 1203
346 : BALLEK MONTANA RANCH LLC, 1270
347 : PEILA, MATT, 87
348 : CLARK, JAMES R M, 404
349 : CLARK, GORDON A NANCY R, 1553
350 : VOGEL LAND CATTLE COMPANY, 2028
351 : BROWN FAMILY LIMITED PARTNERSHI, 602
352 : DOWNER ARTHUR B ETAL, 1255
353 : LANE PROPERTIES LLC, 8600
354 : ROMITO LIMITED PARTNERSHIP GRO, 163
355 : DOWNS DANIEL C, 625
356 : CLARK, JAMES R M EMMA LOU, 299
357 : MAHAN, JOSEPH S, 79
358 : DOUBLE ARROW INVESTMENTS INC, 83
359 : GABEL, DUANE H, 86
360 : ROBBINS, PAUL E JOYCE ANN, 119
361 : KURK, DARRELL J, 119
362 : KARELL, BETTY L, 220
363 : KRAGT, MICHAEL J TRACY, 113
364 : KAMP, LEO JR CORINNE C 1/2 I, 188
365 : JONES, CHARLES M DARLENE HAR, 148
366 : 'O''NEILL, TERRENCE M ALISON M', 140
367 : ORELUP, LYLE W BARBARA F, 121
368 : BEKEL, JAMES W BILLIE, 59
369 : MCCORD MICHAEL T KAREN L, 163
370 : WIENTJES JOHN A, 162
371 : SHAWHAN THOMAS MOLT, 162
372 : MEANY, JOHN S JR, 642
373 : OBLANDER, REINHART, 1961
374 : EWEN, FORREST E SHERRY, 928
375 : RICHARD L FRANCES M SHAULES, 216
376 : OHLIN, RONALD E BEVERLY, 141
377 : MCMURRY, DORREN M, 481
378 : KRIEGER, EUGENE G NANCY E, 160
379 : MCKENNEY, JAMES DOREEN, 80
380 : REICHERT, EUGENE P ELEANOR M, 677
381 : PEILA, JEFFREY C SUSAN H, 72
382 : HANSER, RALPH E SHARON J, 73
383 : REITER, WILLIAM E ALLENE J, 105
384 : ERVIN, GLORIA M, 110
385 : CLARK, HAROLD E FAMILY TRUST, 159
386 : HALE, VERLIN C, 116
387 : KEMBEL, CARL HELEN C TRUSTEE, 91
388 : AL BEDOO TEMPLE ANCIENT ARAB O, 638
389 : LOCKWOOD, GORDON W MARILYN, 257
390 : SCHLOSSER, SANDRA, 56
391 : BAR DIAMOND RANCH, 14234
392 : CLARK, GORDON A, 162
393 : CLARK, ROY L LUCILLE S, 981
394 : MCFARLAND RANCH, 1098
395 : CALLIHAN GERRY L, 162
396 : LANE JAMES LEE, 323
397 : CEDERBERG, JAY ALETA, 152
398 : JORDON LEROY JANET P, 646
399 : LANE PROPERTIES, LLC, 1309
400 : VANDERPAN, GORDON S JONET, 41
401 : APPLE CREEK EXOTICS RANCH INC, 48
402 : WITTMAN, HAROLD LINDA, 83
403 : YELLOWSTONE VALLEY ELECTRIC CO, 67
404 : GANNON, JAMES H KATHRYN A, 170
405 : PIERCE, FRED C III, 88
406 : GABEL, LEROY SYDNEY, 525
407 : BERMES, DONNA M TRUSTEES, 208
408 : DOWNS ENTERPRISES, 340
409 : THAUT, EDWARD, 58
410 : JONES, DONALD L, 137
411 : SMITH, MYRNA J, 139
412 : MARCOTTE, RICHARD D GLADYS K, 59
413 : MARTINSON, DORIS, 278
414 : LINN, JANICE MARIE, 1405
415 : LACKMAN REVOCABLE TRUST(ETAL)@, 105
416 : WEIDINGER, FRANCIS EDWARD, 58
417 : LARSON, CARL BENJAMIN (ETAL), 788
418 : GREEN, WILLIAM S ESTHER W, 875
419 : CLAKR, GORDON A NANCY R, 164
420 : MELBY EDWARD J KELSEY KARIN, 404
421 : FELTON LUCELLE, 639
422 : FELTON LUCILLE F, 2870
423 : HALE, VERLIN C SHERYL, 1812
424 : RIPLEY, C T AKA COLIN T, 90
425 : BARKEMEYER, BETTY, 645
426 : LACKMAN REVOCABLE TRUST NKA (E, 116
427 : JENSEN, LES L JUDY A, 324
428 : RATTLESNAKE DUCK CLUB, 366
429 : SLABACH CONSTRUCTION CO, 168
430 : DEGENHART, ROY A NORMA M TRS, 623
431 : STENE, SABRA G, 717
432 : ROBINSON, BARRY M, 1176
433 : GABEL, ROY CLARICE M, 616
434 : POPELKA, RONALD E JANICE F T, 164
435 : POPELKA, RONALD E, 334
436 : POPELKA, RONALD E, 694
437 : SWANSON, LARRY BEVERLY, 43
438 : POPELKA, RICHARD H TRUSTEE, 551
439 : CREEK, PAUL J REVOCABLE TRUST, 157
440 : DOWNER ARTHUR B, 162
441 : CASH JOSEPH A DARLENE E, 497
442 : VOGEL LAND CATTLE CO, 1371
443 : SWINDLER, ANTIENA TRUSTEE, 79
444 : DOWNER ARTHUR, 722
445 : STOTT, JAMES S MARJORIE G, 249
446 : MAHAN, JOHN M, 70
447 : MAHAN, JOHN, 60
448 : GUNCH, ROY M, 58
449 : FELTON, WILLIAM J, 2245
450 : DOWNER, HAROLD F MARJORIE J, 153
451 : KELSEY DAVID E KAREN E, 486
452 : ARROWHEAD INVESTMENTS CORP, 55
453 : D K HEREFORD RANCH INC, 9758
454 : FOSTER, ROBERT, 81
455 : MCKINLAY, DONALD N HELEN J, 81
456 : WILDERNESS PROPERTIES, 81
457 : OSMUNDSON FAMILY LIMITED PTNRS, 787
458 : DUANE SONYA HANSON LIVING TR, 157
459 : T/C LAND CO, 157
460 : KRAMER CROWDER HORSE RANCH CO, 77
461 : 'BROWN''S LAKE INC', 76
462 : SINDELAR, ROBERT S (ETAL), 140
463 : WIENS, TIMOTHY A PATRICIA K, 180
464 : DEGENHART FAMILY PARTNERSHIP, 525
465 : ZIMMERER, STEPHEN L BRENDA L, 189
466 : SCHOCK, ROBERT H DOROTHY A, 958
467 : SIEWERT, BENNIE E, 153
468 : BAIRD GARY L, 649
469 : STRECKER, BRADLEY JOHN LISA, 512
470 : BLATTIE L HAROLD JR BETTY L, 647
471 : STEIGER LARRY, 250
472 : ARROWHEAD INVESTMENTS CORP, 615
473 : OLSEN, ALLAN C FAYE M, 638
474 : P BAR TRIANGLE INC, 1430
475 : DOWNS ENTERPRISES, 2411
476 : SCHULZ, DENNIS D, 100
477 : BILYEU, DALE E PAMELA, 2159
478 : SCHOCK, ROBERT H, 80
479 : CROUSE, JAMES R, 41
480 : HAGER BROTHERS EGGS, 51
481 : INTERMOUNTAIN EQUESTRIAN CENTE, 56
482 : HUGGINS, MITCHELL A, 78
483 : JOHNSON, CARL, 309
484 : EFL CORP INC (ETAL), 249
485 : SINDELAR, ROBERT S, 160
486 : CROSS, JOHN ROBERT, 149
487 : FISCHER, TOM A DIANE F, 157
488 : PRYOR HILLS RANCH TRUST, 56
489 : STEIGER LAURENCE L NATALIE V, 168
490 : FOREMAN, CURTIS FRED DIANE K, 479
491 : FOREMAN, JOYCE E, 420
492 : BLATTIE BETTY LOUISE LAWRENC, 3749
493 : KAUFMAN, KENNETH H NINA D, 55
494 : FELTON, LUCILLE F, 2892
495 : LUND, STEVEN R (aka STEVEN), 49
496 : FELTON, LUCILLE E, 640
497 : HOLLISTER, LEE B TRUSTEE, 319
498 : NANCE, ROBERT L PENELOPE W, 86
499 : D K HEREFORD RANCH, INC, 319
500 : CAIN, MARK D SHELLEY J, 319
501 : BROWN, TAYLOR SHANNON, 53
502 : WALTER SARPY CREEK FARM INC, 270
503 : MORDEAUX, CORRY BETTY J TRUS, 42
504 : ALDRICH, JOHN ALDORA, 132
505 : SCHROEDER MICHAEL INC, 286
506 : MICHAEL LAND INC, 342
507 : GABEL CONSTRUCTION CO, INC, 47
508 : LACKMAN REVOCABLE TRUST UA (1/, 110
509 : DOVER RANCH, 8113
510 : DARRAH CORP INC, 225
511 : M M FARMING INC, 85
512 : SINDELAR, JOHN M FRANK W, 78
513 : DOVER RANCH, INC, 358
514 : CELLMER, JEAN E LAWRENCE W T, 301
515 : CELLMER, LAWRENCE W JEAN E T, 1089
516 : CAIN, MARK D, 686
517 : MCFARLAND, CLINTON L TRUSTEE, 478
518 : MCFARLAND, CLINTON TRUSTEE, 640
519 : LANE LEE REVOCABLE TRUST, 162
520 : BLATTIE LAWRENCE HAROLD BETT, 161
521 : VERMANDEL ERNEST E DOLORES T, 4906
522 : NASHOTAH HOUSE, THE, 635
523 : SCHMECHEL MICHAEL CHRISTINE, 483
524 : FOREMAN, CURTIS, 483
525 : HOLLENBECK, MICHAEL C EVA, 642
526 : CANTON, MARK A DIANE L, 98
527 : WILKEN, LARRY, 130
528 : HAMMERSTROM, DONALD ADELLA, 48
529 : LUND, STEVEN R, 294
530 : JTL GROUP INC A MT CORPORATION, 157
531 : JENNIE R WAGGONER REVOCABLE LI, 159
532 : GABEL CONSTRUCTION CO INC, 66
533 : EGAN, JANICE E, 150
534 : CANTON, MARK A DIANE L 1/2, 80
535 : HAYNES, JONATHAN T, 101
536 : NELSON, EDWARD JULIUS LINDA, 134
537 : HELMTS NORMA (1/3 INT), 99
538 : FISCUS, DENISE, 71
539 : JONES, BURL A EUNICE C TRUST, 134
540 : BROWN, EDWARD A DELILAH, 122
541 : EHNI SHELLY S, 141
542 : BAIRD GARY GUY, 161
543 : COLES PEGGY ALICE ETAL, 160
544 : THURMOND, PAUL J SHELLEY M, 48
545 : LANE, SUSAN TRUSTEE, 164
546 : SINDELAR, JAMES H, 364
547 : TEN MILE RANCH, INC, 2636
548 : JUDD, LAWRENCE H, 317
549 : GABEL CONSTRUCTION INC, 878
550 : BISHOP, DONALD T BARBARA J, 804
551 : BISHOP, DONALD T, 644
552 : HIARING, ROBERT D BARBARA L, 66
553 : JONES, MARK S MICHAELA R, 155
554 : DARRAH CORPORATION INC, 195
555 : MCCORD, MICHAEL T KAREN L, 41
556 : SINDELAR, JAMES H FRANCES V, 267
557 : 'O''DONNELL LIVESTOCK RANCH CO', 905
558 : KEMBEL, RAYMOND DONNA L(1/2), 108
559 : KEMBEL, RAYMOND DONNA L, 116
560 : MORLEDGE, LAURA, 281
561 : HALLBERG, DONALD L TRUSTEE, 124
562 : RAMIREZ, JACK S CAROL S ETAL, 480
563 : CELLMER, JEAN E, LAWRENCE W TR, 2874
564 : MCFARLAND, CLINTON L TRUSTEE, 1737
565 : EXXON MOBIL CORPORATION, 280
566 : KEPFERLE CHRISTOPHER D, 161
567 : AMES, VINCE TRUSTEE, 402
568 : ROTH CHARLES BENTLEY CHRISTY, 161
569 : ROTH CHARLES B CHRISTY G ETA, 161
570 : LANE, LEE TRUSTEE, 1297
571 : HAUGRUD, ROGER J DIANA L, 893
572 : BERMES, AUDREY L (RLE) ETAL, 490
573 : JERMUNSON, CHRISTOPHER R, 98
574 : CARY, KATHLEEN, 56
575 : GUNDLACH, L SHANE TRUSTEE, 2526
576 : ROORDA, NELY (ETAL), 88
577 : FRIEDRICHSEN, KELLY, 86
578 : WARFIELD EQUESTRIAN COMMUNITY, 204
579 : STANHOPE, CLYDE R, 42
580 : RAMLOW, BARBARA V, 131
581 : SPANJIAN, KRISTIN AILENE, 1240
582 : BERMES, DONNA M TRUSTEE, 1600
583 : RAMIREZ, JACK S CAROL H TRST, 878
584 : BILLINGS TRAP CLUB, 77
585 : GORLEDGE, KARL, 227
586 : NAVE, DON L RUTH A, 213
587 : CORCORAN, BRIAN W LESLIE A, 188
588 : KEESLER, BETTY B, 41
589 : RAMIREZ, JACK S CAROL H ETAL, 167
590 : YELLOWSTONE RIVER PARKS ASSOCI, 59
591 : KING CLEO E JAMES G, 323
592 : SCHNEIDT DALE MARY JANE, 324
593 : SCHMIDT, CLINTON C, 162
594 : BERMES, AUDREY L, 3601
595 : FLEMING, JEFFREY B CYNTHIA D, 61
596 : D K HEREFORD RANCH INC, 528
597 : GABEL CONSTRUCTION COMPANY INC, 1146
598 : SPARTZ, JOHN M, 308
599 : NORWOOD, NORMA, 56
600 : COOMBER, ALLEN J DONNA J, 44
601 : HARANO, RICHARD C TRUSTEE (ETA, 53
602 : SHAULES RANCH LLC, 196
603 : 'FLACK N'' FLACK CONSTRUCTION IN', 76
604 : NAVE, DON L, 106
605 : MORLEDGE, JEANNE, 260
606 : MORLEDGE, KATHRYN LYNN TRUSTEE, 273
607 : REHBERG RANCH ESTATES LLC, 716
608 : HURD, ROBERT N, M D CAROL L, 69
609 : OSGOOD, CHRISTOPHER, 122
610 : CHRISTOFERSON, BRYAN E CANDA, 66
611 : STEVENS, CAROLYN L 50% INT, 124
612 : HERTZ, JAMES (1/4), 292
613 : LEHMAN, CLEVE VIRGINIA TRUST, 45
614 : LAKE HILLS GOLF CLUB, 173
615 : DOWNER, MARJORIE J, 1269
616 : REICHENBACH MAYBELLE ETAL, 161
617 : SCHNEIDT KEVIN D KATHY R, 81
618 : LEUTHOLD PRAIRIE VIEW RANCH IN, 2814
619 : BERMES, JAMES L, 2214
620 : HULTGREN FAMILY REVOCABLE TRUS, 603
621 : JOHNSON, O H ETAL, 320
622 : RYLANDER GARY D PATRICIA A, 62
623 : MCMURRY, DOREEN M, 496
624 : FOREMAN CURTIS F, 316
625 : SWIHART, CHARLES R, 222
626 : KOELZER, THOMAS C MARY, 86
627 : FOREMAN JOYCE E, 489
628 : BIG SKY SAND GRAVEL LLC, 44
629 : LEHMAN, CLEVE TRUSTEE (ETAL), 103
630 : JOHNSON LANE MATERIALS LLC, 91
631 : PATRICIA CHARLES MORLEDGE LL, 623
632 : RUBLE, SHEILA B, 157
633 : SCHESSLER GERALDINE F, 406
634 : OSBORN FAMILY TRUST, 162
635 : T BAR J RANCH INC, 324
636 : VERMANDEL, ERNEST E DOLORES, 1575
637 : SIEWERT, STEVEN W MICHELLE L, 635
638 : HOEHNE, MARY G, 1225
639 : WALTER, THEODORE P, 1102
640 : GREGORY, JOHN R MARY BETH, 59
641 : PATTERSON REPORTING SERVICES I, 2944
642 : PATTERSON REPORTING SERVICES, 1288
643 : SITZMAN, BEVERLY A TRUSTEE, 273
644 : SCHULTZ MEYER CONSTRUCTION C, 45
645 : SEIFFERT, TERRY L GARY, 62
646 : LEE, DONALD R JR CATHY DAWN(, 63
647 : CLAUSE, ROY E JOCK E, 67
648 : CHERRY CREEK DEVELOPMENT INC, 101
649 : FELTON ASSOCIATES LLC, 56
650 : BILLINGS ROD GUN CLUB, 113
651 : BILLINGS ROD GUN CLUB THE, 163
652 : MORLEDGE, DAVID R, 583
653 : REHBERG, DENNIS R, 2496
654 : EXXON MOBIL CORPORATION, 280
655 : 'ROCKIN'' 4 G''S RANCH INC', 1727
656 : SCHNEIDT DALE, 327
657 : COVE CANYON RANCHLANDS LLC, 1777
658 : ZIMMERMAN FAMILY LIMITED PRTNR, 360
659 : FARNUM, SHIRLEY J, 72
660 : FRANK, GEORGE, 396
661 : MILAM, RAY, 139
662 : EASTON, DONALD EVELYN, 44
663 : COTTONTAIL RANCH PARTNERSHIP, 61
664 : OTTMAN, DANIEL A SHAUNA L, 60
665 : LEE, PAULINE S, 1022
666 : SIEWERT, WALTER, 587
667 : DOWNER, PATRICK K, 929
668 : DEVILBISS JOHN W LOIS J, 53
669 : GSK PARTNERS LLP, 165
670 : REGAL LAND DEVELOPMENT INC, 114
671 : COLES FAMILY TRUST DATED (1-16, 972
672 : HARRIS, SCOTT A, 42
673 : COLES JAMES A, 162
674 : DOOLEN KAREN TRASK TRUSTEE 4, 719
675 : DOOLEN, ROBERT B KAREN T, 543
676 : DOOLEN, ROBERT B KAREN T TR, 237
677 : YELLOWSTONE RIFLE CLUB INC, 113
678 : GROSSKOPF, RICHARD L LINDA A, 347
679 : D K HEREFORD RANCH INC, 1132
680 : WEEDEN, WILLIAM WADE TRUSTEE, 50
681 : HENRY, SHANNA D, 305
682 : HENRY, SHANNA D (3/4), 424
683 : LOGAN, GRETCHEN V, 881
684 : SPERRY, TIMOTHY JOSEPH, 55
685 : PATTERSON REPORTING SERVICES I, 939
686 : VINNER, LOUISE K MARK K, 43
687 : EXXON CORPORATION, 443
688 : VINCENT, JAMES KERRY, 60
689 : MONTANA DEVELOPMENT CO, 138
690 : STEWART-GRIFFIN, INC, 291
691 : THREE HENS LLP, 137
692 : STALEY, LARRY MARY, 881
693 : SUNMONTANA LLC, 43
694 : RYAN FAMILY LIMITED PARTNERSHI, 3502
695 : HUTCHINS JAMES A IRENE, 162
696 : LAKEVIEW LAND LIVESTOCK INC, 1946
697 : KENMARK CORPORATION, 67
698 : EQUALL, JUNE E, 586
699 : YELLOWSTONE COUNTRY CLUB, 326
700 : LONGAN, FREDERICK JR THOMAS, 58
701 : GOGGINS, MARY ELLEN TRUSTEE, 54
702 : STALEY, LARRY (ETAL), 65
703 : MCGRAW, DAVID A TAMARA A, 44
704 : THREE WOLF INC, 61
705 : FIRST PRESBYTERIAN CHURCH, 244
706 : WEMPNER, JAMES A MARY L, 543
707 : THEISEN, MARY ANN RONALD, 76
708 : EAGLE CLIFF MEADOWS, 51
709 : COOPER, ROBERT F, 186
710 : HARRIS, RICHARD T, 118
711 : MAHAN, JOHN JOSEPH, 81
712 : EATON LAND DEVELOPMENT PTNSH, 42
713 : GOLDEN ACRES PARTNERS, 100
714 : AA LAND LLC, 52
715 : VERMANDEL ERNEST E TRUSTEE, 169
716 : SIEWERT STEVEN W, 160
717 : SIEWERTS A SPRING CREEK LMTD P, 721
718 : COPPER RIDGE DEVELOPMENT LLC, 72
719 : MARTIN IVA B ETAL, 162
720 : KURTH, BRIAN, 49
721 : DOWNS RALPH M ROMONA J, 162
722 : MCFERRAN, EUGENE C FRANCES R, 613
723 : STALEY, LARRY, 1244
724 : KENNEDY, JAMES A JR, 64
725 : SIEWERT, WALTER MARGARETHA H, 458
726 : SHELHAMER, ROBERT Y CO-TRSTE, 71
727 : SHELHAMER, JAMES H GRETCHEN V, 2780
728 : ROCKY MOUNTAIN COLLEGE, 60
729 : EMERALD HILLS DEVELOPMENT CO, 185
730 : REYNOLDS FAMILY LLC A MT LLC, 47
731 : SETTERGREN, CURTIS R YOUNG M, 451
732 : WILSON, BARBARA TRUSTEE, 577
733 : YELLOWSTONE MEADOWS PARTNERS L, 92
734 : MONTANA RAIL LINK, 42
735 : LUCAS CHARLES B MARTIN K, 162
736 : 'ROCKIN 4 G''S RANCH INC', 1125
737 : DRAIN BILLY M CAROL R, 327
738 : BURLINGTON NORTHERN RAILROAD, 44
739 : SCHNEIDT DALE J MARY JANE, 2178
740 : FOREMAN, CURTIS F, 198
741 : ZIMMERMAN FAMILY LTD PARTNERSH, 1261
742 : SHELHAMER, ROBERT Y, 159
743 : DOWNS RALPH M, 633
744 : LEUTHOLD WESLEY A, 153
745 : SHELHAMER, ROBERT Y (ETAL) CO-, 79
746 : MAHAN, JOHN JOSEPH, 3961
747 : MCKENNY, BRET K, 41
748 : HILANDS GOLF CLUB, 44
749 : MOULLET, TIM COLLEEN, 168
750 : OLSEN, JACQUELINE, 118
751 : DRAKE PROPERTIES LLC, 80
752 : INDIAN CREEK RANCH INC, 1353
753 : BROMENSHENK, PAUL G ETAL-TRSTE, 130
754 : SWANKE, CRAIG, 73
755 : SWANKE, HOLLY A CRAIG, 156
756 : KZ BAR LIMITED PARTNERSHIP, 96
757 : KRAMER, RAYMOND J DOUGLAS W, 51
758 : NEIBAUER, JERRY L, 149
759 : SIEWERTS AT SPRING CREEK LMTD, 770
760 : GREWELL DONALD A JACQUELYN, 158
761 : CONOCOPHILLIPS COMPANY, 179
762 : SWANKE, BEN, 75
763 : HASH RANCH LLC, 10021
764 : ANDREN, MARK PENNY S, 41
765 : INDIAN CREEK RANCH, INC, 2306
766 : WALKER, JAMES E VIRGINIA B T, 650
767 : LEACHMAN, JAMES H, 1925
768 : ASK, WAYNE D PAMELA R, 48
769 : JOHNSON, JULIE, 70
770 : OUZTS, ALVIN, 116
771 : WALTON, MARION L REVOCABLE TRU, 121
772 : BRUDER, MELVIN CARL, 711
773 : SWANKE, WARREN, 48
774 : CROCKETT, GLENN LUCILLE TRUS, 66
775 : UNITED STATES OF AMERICA, 189
776 : YEGEN GRAND AVENUE FARM INC, 44
777 : YEGEN GRAND AVE FARMS INC, 315
778 : ZELLAH FARM LLC, 157
779 : KRAMER, ALMA O, 53
780 : JUROVICH, AUDREY B, 41
781 : MT BULL, LLC, 1581
782 : SCHLAEPPI, NEIL G VIVIAN B T, 55
783 : DORHAUER, ALAN JAMIE, 93
784 : RAWHIDE RANCH, 5900
785 : MERTZ, JAMES H PATRICIA P, 42
786 : MERTZ, MARIA D, 48
787 : HENMAN, WALLACE L BEVERLY J, 161
788 : OUZTS JOSEPH A MARY J, 81
789 : SCHEETZ SCOTT L, 82
790 : MORDEAUX CORRY BETTY J TRUST, 164
791 : DEFRANCE FRED J, 163
792 : REILAND THEODORE G, 83
793 : REED, DONALD K MICHELLE G, 44
794 : LANGFORD, DAVID P KERI L SPA, 1811
795 : GOTTWALS, WILLIAM D PAIGE C, 50
796 : HUGHES, JOHN S CATHERINE O C, 563
797 : BRITTON, LEVI J BARBARA L, 380
798 : KASEMAN, ELMER C ESTHER TRUS, 272
799 : WOODS, EDITH J, 79
800 : HUDSON, ELSIE M, 82
801 : DAMM, PATRICK BRENDA, 44
802 : FILBY, J C (JACK), 110
803 : CARTER, KEVIN, 213
804 : ORSER, E D FAMILY TRUST, 79
805 : GRAVES, DAVID E, 321
806 : DEACONESS BILLINGS CLINIC, 78
807 : BARBER, DONNA MARIE DIANA LY, 61
808 : LACKMAN, PHYLLIS J, 79
809 : DEINES LAND LIVESTOCK CO, 135
810 : LACKMAN, WILLIAM C, 160
811 : AMEN, RALPH G BEVERLY JEAN, 152
812 : AMEN, GEORGE W MARLENE F, 237
813 : ALDINGER, DARRELL D BETTY S, 108
814 : LARSON, CARLTON R JANET D, 161
815 : BJERKE DUANE PAM, 160
816 : SPITZER JIM, 160
817 : FAIRFAX, WALTER, 243
818 : WRIGHT JOHN CLAYTON BETTY, 1383
819 : UMSTEAD, PATRICK, 82
820 : HAGEN, BARBARA J ETAL, 160
821 : VIKING LAND INVESTMENT, 259
822 : ROSELL, EARL CO-TRUSTEE, 605
823 : GRAVES, DAVID, 643
824 : MT BULL LLC, 1458
825 : CLAUSE, ROY E BETTY B, 642
826 : LYNDES, JAY C, 56
827 : LACKMAN, ALVINA, 60
828 : LACKMAN FAMILY LLP, 79
829 : LOCK, FRANK, 58
830 : GIESICK, GARY R-TRUSTEE (WILMA, 80
831 : SCARIANO, RONALD J, 203
832 : ATRAOCHI, IRENE S, 206
833 : JOHNSON, VIRGINIA C, 193
834 : KEENE, BILLY L DARLENE A, 86
835 : BREY, TIMOTHY ERNEST, 76
836 : KRAFT, BRUCE G FRANCES C, 222
837 : MJ RNCH CORP, 615
838 : ELLIS ARLAN RAY KELLE-JO, 160
839 : SHOAFF JOHN W RHEA W, 159
840 : LINGER BILL R DONNA M, 318
841 : LINGER LLOYD F EVELYN L TRUS, 2066
842 : KENNEY, KIRBY K, 101
843 : DON SANDRA HOLZHEIMER LIVING, 266
844 : GEORGE, VIRGINIA M, 213
845 : COP CONSTRUCTION CO, 57
846 : KOBELT, DARRELL E EDNA M, 67
847 : HUNTINGTON, E LOIS I, 586
848 : SPARTZ, JOHN M, 64
849 : DURAY, LANE MW KELLY A, 53
850 : MCDOWELL, GREGORY S MARTHA, 82
851 : PRIDDY, J THOMAS LINDA A, 160
852 : MHC CASA VILLAGE LLC, 64
853 : MJ RANCH CORPORATION (ETAL), 144
854 : HARDT, PETE RAYMOND A PATR, 79
855 : RICHARD BETTY HARDT LIVING T, 193
856 : LENHARDT PROPERTY LP, 112
857 : MILLER, EUGENE, 160
858 : STEINMETZ LP, 158
859 : BRITTON, LEVI J, 102
860 : SHERMAN, JOHN LIVING TRUST, 49
861 : DILLEY, GENEVIEVE J, 210
862 : SCHEIHING FAMILY LLC, 51
863 : BROAD DEBORAH MAE, 80
864 : KUEHN DANA JILL ETAL, 717
865 : JONES, WILLIAM J JR, 161
866 : KUHLMANN LAND AND CATTLE LTD P, 2390
867 : BADURA, BRENT, 43
868 : KINSFATHER, MARY K, 67
869 : WESTERN SUGAR COMPANY, 200
870 : ROSELL, EARL CO-TRUSTEE, 402
871 : LOVEGROVE, GREG A, 47
872 : GADDY, MARY D, 114
873 : MACDONALD, GREGORY C, 230
874 : LONG FAMILY LIMITED PARTNERSHI, 93
875 : MONTANA SAPPHIRE LLC, 61
876 : KRIEG, GARELD F, 158
877 : KRAMER, LYDIA, 78
878 : HEIN, MARIE, 183
879 : LENHARDT, EDWARD J MURIEL A, 146
880 : ODONNELL, R MIKELL, 105
881 : WILLEMS, GRACE TRUSTEE, 185
882 : MJ RANCH CORP, 3755
883 : DRISCOLL FAMILY LIMITED PARTNE, 43
884 : LINGER BILLY ROY, 2339
885 : SHOAFF JOHN W RHEA S, 960
886 : LEUTHOLD TERRY D, 478
887 : WISNER, BYRON R, 145
888 : WESTERN PRAIRIES INC, 55
889 : SUNWORKS LLC, 48
890 : WALLIS, GEORGE W, 110
891 : BESEL, GLADYS E (1/4), 66
892 : MILLER, JOSEPH J MARY E, 54
893 : LOPEZ, DAVID A, 80
894 : 'O''DONNELL, HARLEY LUCILLE M', 70
895 : LAKESIDE HOMEOWNERS ASSOCIATON, 60
896 : HUNTINGTON, EBEN LOIS I, 158
897 : GRIMSRUD, KRISTEN, 120
898 : JOINES, EDWARD LLOYD U1/3, 80
899 : ZEILER, ELIZABETH A, 59
900 : QUARNBURG FARMING CORP, 125
901 : WALTER, JERRY TRUSTEE, 91
902 : RUTH M HEIN REVOCABLE TRUST, 79
903 : SCHWARZ, ROGER A CECILIA N, 76
904 : LENHARDT, EDWARD J, 73
905 : COLLEGE PARK LLP, 128
906 : STALEY, LARRY MARY L, 123
907 : FRENCH GORDON R, 159
908 : OSTBY, ALAN COLLIER BEESON, 80
909 : BOHL, ROSEZELLA, 72
910 : COBURN, LYNDON S JR JOANN C, 67
911 : MILLER, DONALD W, 76
912 : GOGGINS, PATRICK L FLORENCE, 160
913 : ROSELL, EARL CO-TRSTE, 1099
914 : GOGGINS, PATRICK K FLORENCE, 18291
915 : CASE, FLOYD W, 80
916 : PEASE, CARL L, 78
917 : LOPEZ, DAVID A CAROLYN R, 62
918 : REINHARDT, TOM J ZONA G, 160
919 : JOINES, EDWARD LLOYD U1/3, 461
920 : BOHL FAMILY INVESTMENTS LLP, 320
921 : MCDONALD, LEE, 138
922 : JOINES, EDWARD LLOYD U1/3, 220
923 : MCCALL DEVELOPMENT INC, 81
924 : WEBER, JAMES A, 66
925 : ARMSTRONG, GARY J, 69
926 : VIKING LAND LLC, 88
927 : HAMMOND, MICHAEL F DEBBIE E, 321
928 : REGER, JAMES R DEBORAH C (2/, 42
929 : REGER, JAMES R DEBORAH C, 41
930 : BERNHARDT, IVY LEE, 215
931 : MLH LLC, 77
932 : MCNALLY, JUDY C (HAYES), 69
933 : KINSFATHER, BARRY R, 58
934 : YELLOWSTONE BOYS GIRLS RANCH, 330
935 : KRAFT, EDWARD FREIDA, 78
936 : RICHARD SYLVIA KRAFT FAMILY, 477
937 : HELE, VERLIN C SHERYL E, 478
938 : SPENCE PROPERTIES LP, 800
939 : SMITH, DANIEL, 60
940 : ZIMMERMAN DORA MAE, 1518
941 : WALTER, LEROY J NORMA J, 71
942 : KINSFATHER, JOHN O, 60
943 : LARSON FAMILY PROPERTIES LLC, 52
944 : 'O''DONNELL, TIMOTHY A JERRY J', 46
945 : COBURN, JO ANN, 183
946 : NELSON, NICHOLAS P, 130
947 : BONOGOFSKY, THOMAS FRANK DEB, 94
948 : PIERCE BUILDING LLP, 70
949 : LA BONNIE REALTY CORPORATION, 142
950 : ZOO MONTANA INC, 64
951 : LACKMAN WILLIAM CLIFFORD (3/4, 571
952 : NOT AVAILABLE, 152
953 : MILLER, MELVIN L SHARON L, 157
954 : MILLER, GREGORY E DARCY D, 78
955 : MILLER, ROBERT J MARY JANE, 80
956 : MILLER, DONALD W LINDA J, 73
957 : MILLER REVOCABLE TRUST, 89
958 : HUENNEKENS, HOLLY D TRUSTEE, 154
959 : WARLICK, AGNES I (1/4) (ETAL), 181
960 : HALE, VERLIN C SHERYL E, 798
961 : GREEN, LEONA E, 155
962 : GOODMAN, KELLY, 44
963 : BILLINGS MOTORCYCLE CLUB INC, 823
964 : ZEILER, HAROLD E OR GLORIA D C, 147
965 : MORRISON, WILLIAM I C DIANE, 199
966 : HARNISH TRADE CENTER, 73
967 : KNIGHT, LYLE R, 41
968 : BLAIN, GERHART H, 87
969 : MILLER, MABEL P, 77
970 : FISCHER, ALLEN J RUTH A, 61
971 : BRIARWOOD THE, 174
972 : MILLER, ROBERT J, 59
973 : P M M LLC (50%), 172
974 : HARDY FERN A, 1757
975 : GABEL, EVERETT A, 100
976 : KUHLMANN LAND CATTLE LTD PTR, 142
977 : ATCHISON INC, 84
978 : HOFF, ALVIN M, 72
979 : NEIBAUER, DAVID LYDIA TRUST, 133
980 : RUDIO, CHARLES R ADALINE, 104
981 : WAGNER, DAVID E, 85
982 : WARLICK, AGNES I (1/4) (ETAL), 136
983 : ZEILER, WILMA J (RLE) ETAL, 71
984 : PELICAN, FRANK T, 610
985 : WALTER, ROBERT B PHYLLIS D, 104
986 : KRAFT, EDWARD ROXANA LVG TRS, 460
987 : MYERS, LEE, 212
988 : RUFF, DANIEL GEORGE, 869
989 : LACKMAN WILLIAM CLIFFORD (3/4), 1841
990 : STITZLEIN CONARD R NANCY A, 3538
991 : BALES MICHAEL J MAULDING REB, 719
992 : HALVERSON, JAMES R, 601
993 : 'O''LEARY, BARRY INC', 2466
994 : PAASCH, ROBERT H (50%) (ETAL), 216
995 : WISE, JOHN JR MARILYN A, 43
996 : GOODMAN, IRVIN JANICE TRUSTE, 254
997 : ZEILER INC, 80
998 : BLAIN, ALMON R GERHART S 3/5, 180
999 : FOX, LARRY W, 283
1000 : THOMAS, KENNETH L (1/2 INT), 65
1001 : FITCH, JEFFREY T HEIDI J, 63
1002 : LAMBRECHT, HILDA, 45
1003 : SHOAFF, JOHN W RHEA S, 156
1004 : WILDWOOD DEVELOPMENT GROUP LLC, 76
1005 : JEAN ELIOT COMPANY, 73
1006 : CROSSER, KATHLEEN ANN ETAL, 106
1007 : JTL GROUP INC, 680
1008 : ARVAL LIMITED PARTNERSHIP, 70
1009 : FRANK, GEORGE JR FRIEDA, 145
1010 : KRAMER, RONALD CHERRYL TRUS, 46
1011 : KRAMER, RONALD CHERRYL TRUST, 102
1012 : MILLER, GERALD VICTOR, 155
1013 : KUKES, ROBERT W KELLY R, 1452
1014 : 'DELL''AGLIO, MARK J TRINJIA', 84
1015 : LYONS, DALE R, 50
1016 : KREBILL, RANDY, 81
1017 : WILSON, CORRINE LEE C CROSSI, 80
1018 : KERNS, KENNETH D, 160
1019 : BROWN, GORDON E ABIDIA M, 41
1020 : BOEHM, CARTER TRUSTEE, 43
1021 : HILLCREST NATURAL AREA FOUNDAT, 131
1022 : AGNES JUNE OTJEN REVOCABLE TRU, 89
1023 : KUKES, WILLIAM F JESSIE L, 1774
1024 : VERMANDEL, ALBERT HARDY, 98
1025 : 'BARRY O''LEARY INC', 1785
1026 : BECKER, SUSANA WILLIAM H (1/, 963
1027 : BLUE CREEK INVESTORS, 106
1028 : KUKLA, DOROTHY J TRUSTEE, 156
1029 : HICKEY, VIOLA FERN, 96
1030 : PRANGER, MARJORIE A AS TRUSTEE, 81
1031 : HANCOCK PROPERTIES, 352
1032 : KAUTZ, MARIE FREDDIE JOHN, 119
1033 : EAGLE WATCH INVESTMENTS INC, 2957
1034 : BRANSTETTER, ELMER V WILLIAM, 77
1035 : FRANK, LOREN D TANCY, 232
1036 : REITER, HELEN M, 194
1037 : BAUER, KEITH J DEBBIE L, 61
1038 : FRANK, ALEX P HERTA, 615
1039 : ROODS, ROBERT JR SUE R, 120
1040 : ROBERT PRISCILLA HECTOR TRUS, 269
1041 : BROOKSHIER, RICHARD L KATHLE, 65
1042 : JACOBSON, RODNEY P COLLEEN K, 73
1043 : BOHL ROSEZELLA L 62% INT ETAL, 643
1044 : LIMPP FAMILY LLC, 193
1045 : EDWARD RANCHES INC, 47
1046 : WELDON, CHARLES L, 217
1047 : MASSEY, DENNIS E JANET M, 69
1048 : KREBILL, ROY E ESTHER T, 668
1049 : WELDON, CHARLES L JEFFREY A, 117
1050 : BELL, RANDALL CARLA F, 134
1051 : GUTHALS, JOEL E TOLCO MGNMT, 41
1052 : RUFF, HARRY, 258
1053 : FRANK, RICHARD R PENNIE D TR, 156
1054 : KRAFT, CAROL M, 111
1055 : COBURN, LYNDON S, 1755
1056 : SWANSER, JUDY, 319
1057 : EDWARD RANCHES INC, 44
1058 : INDIAN CREEK RANCH INC, 10143
1059 : DEINES LAND LIVESTOCK CO, 8127
1060 : BILLINGS BRICK MASONRY SUPPL, 51
1061 : RUFF, HARRY G SHIRLEY, 152
1062 : KRAFT, ROBERT G KAYRENE, 74
1063 : KRAFT, ROBERT EUGENE KAYRENE, 713
1064 : HARVEY, WILLIAM T CATHY M, 90
1065 : WELDON, RICHARD A MONICA M, 1387
1066 : BOND, GAIL M, 839
1067 : MARKEGARD, JOHN E ERIC D, 310
1068 : GRINSTEINER, TOM ROBIN, 55
1069 : SIMON, FRANK J BETTY A, 43
1070 : BARLING, LLOYD E ALICE M, 161
1071 : ROCKY MOUNTAIN TIMBERLANDS INC, 43
1072 : FLOCK, KEVIN R NANCY A, 41
1073 : F BAR FARMS LLP (ETAL), 78
1074 : BELD, RYAN E KATIE O, 45
1075 : RIMROCK VISTA INC, 209
1076 : COBURN, JOANN C, 703
1077 : KOPPLIN, MATTHEW A MALIE K, 45
1078 : UFFELMAN WILLIAM HELEN A TC, 3461
1079 : JOSEPHSON, RICHARD W, 1236
1080 : NEMITZ, WARREN G MONITA L, 66
1081 : MCCOMBS, GUNDER C SUSAN J, 129
1082 : DOSS, AMY E, 80
1083 : SIMONDS, CRAIG JEFFREY, 80
1084 : BARLING, LLOYD E ALICE M (20, 301
1085 : BENDER, EDWIN L LORRAINE L (, 181
1086 : KINGS HOLLOW ESTATES, 47
1087 : KOZAKOFF, DIMITRI, 239
1088 : MCKELVIE, RALPH E LOUISE H, 105
1089 : REITER FAMILY 1994 LIVING TRUS, 91
1090 : MAX HABERREITER LIVING TRUST, 221
1091 : RUFF, DAVID, 282
1092 : RONAN, DONALD W THOMAS W, 222
1093 : YUKON DEVELOPMENT CORPORATION, 147
1094 : FOX, HARVEY E MELODY E, 438
1095 : FOOS, MARY (2/3INT) (ETAL) CO-, 160
1096 : SCHESSLER BROS LLP, 192
1097 : ROSSELOT, ROBERT P, WILLIAM F, 69
1098 : GRAHAM, ROBERT D MARY A, 60
1099 : GONITZKE, JOHN KAY F, 41
1100 : SHIRRIFF, ROBERT G, 317
1101 : FRANK, HERTA, 779
1102 : KERNS, KRAYTON D DRUANN J, 164
1103 : VENTLING, LEONARD E ANITA J, 115
1104 : MARKEGARD RIMROCK FARMS LP, 650
1105 : HART, JOHN DOUGLAS (ETAL), 639
1106 : FOX, JOHN W ANN MARKEGARD ET, 564
1107 : VERMANDEL, ELDON U1/2 INT, 160
1108 : VERMANDEL, ELDON, 437
1109 : BOHL ROSEZELLA L NELSON ANNE, 365
1110 : ORSER EDMOND EMMA JEAN, 209
1111 : LONGAN, FRANKLIN S, 240
1112 : RUDIO, CHRISTIAN H RUTH CO-T, 136
1113 : BAKER, CECIL W, 42
1114 : CHRISTENSEN, RICHARD C BETTY, 755
1115 : THOMPSON, OSCAR, 156
1116 : HALVERSON, JAMES RAY, 80
1117 : 'ALLAN, DOUGLAS B CHERE'' S', 78
1118 : HARDING, RONALD L TRUSTEE, 5077
1119 : MOBLEY HERB TRUSTEE, 738
1120 : DEMPSTER, EDNA, 42
1121 : FRANK JAKE ESTHER, 62
1122 : JONES, KAREN K SAMUEL E, 98
1123 : PARKER, WILLIAM E JANN M, 54
1124 : FOX, JAMES H N LINDA L, 160
1125 : FRITZ, CASSIDY C, 99
1126 : AABY, FRANCES R, 46
1127 : GREYTAK SIGRID P, 295
1128 : LEACHMAN CATTLE CO LLC, 796
1129 : VENTLING, MARK L, 52
1130 : STEVENS, STANFORD M CATHY KA, 158
1131 : ORSER E D E J FAMILY TRUST, 807
1132 : HALVERSON, JACK J, 318
1133 : BEARTOOTH INC, 267
1134 : KROH, DONNA LEE (38%) (ETAL), 81
1135 : PLATT, R STEVEN LINDA A, 42
1136 : MARKEGARD, DOUGLAS P, 265
1137 : KNAUB, LEONARD P, 81
1138 : LC PROPERTIES LLC, 41
1139 : VENTLING, LEONARD E, 87
1140 : WIESNER FAMILY IRREVOCABLE TRU, 41
1141 : WILSON, CORRINE LEE, 155
1142 : DICKSON, JOHN R SUSAN M, 49
1143 : VERMANDEL, ELDON U1/2 INT, 240
1144 : VERMANDEL, ELDON U1/2 INT, 479
1145 : ROODS, MILDRED J 1/2 INT, 79
1146 : CASAGRANDE, DAVID W, 87
1147 : CLARK, MYRTLE, 60
1148 : ROBERTS, LAURA L TRUSTEE, 288
1149 : RU LAZY TWO LAND CATTLE CO, 72
1150 : HAALAND, NORMAN, 554
1151 : REYNOLDS, LEE J LINDA G, 377
1152 : LEACHMAN CATTLE CO, 6127
1153 : LEACHMAN CATTLE CO 37%, 320
1154 : KREBILL, RANDEL R KAREN R, 470
1155 : FLYING BOX RANCH CO, 1227
1156 : FOX, GEORGE MELVIN, 60
1157 : PINNICK, ROGER A MARY A, 212
1158 : LAUREL GOLF CLUB, 440
1159 : STALEY, RONALD W, 397
1160 : MARKEGARD, DOUGLAS P LOIS C, 318
1161 : HART, DOUGLAS, 230
1162 : KINDSFATHER, FRIEDA, 173
1163 : MARKEGARD, BRUCE C SANDRA L, 309
1164 : SCHULTZ, DUANE A LORA L, 76
1165 : GAUGER, THOMAS P LAVONNE M, 73
1166 : MOBLEY RANCH, 255
1167 : WAGNER DAVID E, 633
1168 : BECKER FAMILY LP, 83
1169 : LOUDERMILK WELDON B TERRI L, 43
1170 : KROH, DONNA LEE 38% (ETAL), 227
1171 : VERMANDEL, ELDON U1/2 INT, 153
1172 : HYAMS, ANDREW C JANET M, 171
1173 : REINHARDT, JAMES M JOYCE M T, 618
1174 : BOISSEAU RICHARD R JO-ANN T, 321
1175 : DERBYSHIRE, RICHARD A MARY, 46
1176 : KINDSFATHER, GARY H JACQUELI, 135
1177 : PETERSON, MARK A MARKO, 79
1178 : BLUE CREEK CATTLE FEEDERS, 334
1179 : HARDRIVES CONSTRUCTION CO INC, 80
1180 : TERPSTRA, DOLORES A, 109
1181 : STALEY, JAMES F, 1859
1182 : KUKES, WILLIAM JESSIE L, 113
1183 : ROBERTUS, TIMOTHY D (1/2), 64
1184 : MARKEGARD, JOHN, 75
1185 : TERRY, RUTH A, 212
1186 : WEBBER, LLOYD J GERRY A-TRST, 46
1187 : MARKEGARD, JOHN E (80% UNDIVID, 318
1188 : GAIRRETT, KATHERINE R, 96
1189 : C/J LAND LIVESTOCK LP, 434
1190 : HAGER, KIM R ALYCE M, 155
1191 : BAILEY, JAMES A STEPHANIE L, 52
1192 : TERPSTRA, ARTHUR DELORES A, 80
1193 : B-L REALTY INC, 839
1194 : LEACHMAN CATTLE COMPANY, 799
1195 : WHITELEY, S CRAIGE, 44
1196 : VERMANDEL, ELDON U1/2 INT, 399
1197 : REITER, G DENNIS IRENE, 161
1198 : HARDING, RONALD L TRUSTEE, 198
1199 : NEWMAN, ANNA E, 315
1200 : REITER, G DENNIS THOMAS E (E, 193
1201 : STALEY, JAMES F ETAL, 80
1202 : KINNEY, ALBERT EDITH, 138
1203 : STITZINGER, JAMES F ELIZABET, 49
1204 : SHAY, GERALD V, 236
1205 : FRANK, LAURA M TRUSTEE, 155
1206 : KNAUB, WILLIAM E TRUSTEE (ETAL, 157
1207 : PETRO, KENNETH T, 319
1208 : ROBERTUS, ALBERT TRUSTEE, 157
1209 : ROBERTUS, DAVID H REBECCA J, 57
1210 : ROBERTUS, JAMES L PATRICIA J, 76
1211 : STORY ROBERT R JR, 1739
1212 : REDMAN COMPANY LLC, 1232
1213 : RICHARDSON, GAIL T, 42
1214 : ROBERTUS, JOHN VIOLA, 205
1215 : NEWMAN, KEITH CLYDE, 390
1216 : PINNICK, RONALD G JUDY M TRU, 97
1217 : PINNICK, MARY ANN (1/3 INT), 141
1218 : CHS, INC, 75
1219 : MCINTOSH, JAMES, 864
1220 : SCHENDERLINE EDWARD W SHIRLE, 861
1221 : GREYTAK JOHN JERRY TR U/A 6/, 321
1222 : CORE, FRANK N EMMA F, 901
1223 : ROBERTUS, HENRY JR HANNAH, 157
1224 : WOLF, JERRY H TARA L, 80
1225 : HAWKS, HOWARD C, 519
1226 : DONOVAN, VICTOR J RITA M, 43
1227 : CHS INC, 494
1228 : TERPSTRA, ARTHUR DOLORES A, 947
1229 : OSTWALT FAMILY PARTNERSHIP, 47
1230 : HART, JOHN, 221
1231 : WALLILA CORP, 157
1232 : WILSON, DARRYL S, 130
1233 : SHAY, PEGGY, 159
1234 : MCINTOSH, C J (1/2 INT), 79
1235 : FOX, ROBERT L ROBERTA, 155
1236 : MCINTOSH, JAMES L, 120
1237 : STRAUCH, WILLIAM J LINDA L, 48
1238 : CIRCLE LAND MANAGEMENT INC, 693
1239 : NEWMAN, JAMES B CO-TRSTE (ETAL, 78
1240 : TURCOTTE, RAYMOND L TRUSTEE, 49
1241 : SETZER, HOYLE E JO ANNE V, 47
1242 : PINNICK, JUDY M TRUSTEE, 119
1243 : BRESTER, KELLY LEROY SHERYL, 112
1244 : STORY WILLIAM V DIANNE H, 47
1245 : STORY ROBERT R JR KATHLEEN J, 1728
1246 : GREYTAK JOHN J TRUSTEE OF THE, 322
1247 : MURPHY, MICHAEL D CHARLENE L, 234
1248 : MURPHY, MICHAEL, 160
1249 : EDWARDS, JAMES E, 599
1250 : STRECK, ROBERT, STEVEN JULIE, 461
1251 : TUNGSTEN HOLDINGS INC, 80
1252 : NEWMAN, JAMES B CO-TRSTE(ETAL), 395
1253 : TERPSTRA, ARTHUR, 79
1254 : HODGES, VIVIAN (ETAL), 52
1255 : GEERTZ CO, 80
1256 : BRESTER, KELLY L SHERYL A, 120
1257 : BRESTER, DONALD G NORMA J, 155
1258 : ASHLAWN FARMS INC, 421
1259 : FRANK, WARREN J, 156
1260 : FRANK, ROBERT W, 212
1261 : MCMILLEN ALLEN W AND SHARON K, 77
1262 : STOVALL, JAY, 321
1263 : FOX ROBERT L ROBERTA, 68
1264 : HART BETTY, 223
1265 : ALTMAN, THOMAS L EVONNE B, 653
1266 : EISENMAN STANLEY M JUDY L, 233
1267 : ROBERTUS RONETTE JEAN, 631
1268 : BLANKENBAKER, MARJORIE C TRUST, 79
1269 : TETSCHNER, LINDA F, 80
1270 : ALTMAN, THOMAS L EVONNE, 78
1271 : ROSS, FRED R GENEVA (17/48), 200
1272 : ROSS, FRED III, 377
1273 : FOX JOHN WILLIAM ANN, 79
1274 : BARBER, KAREN DIANA, 1391
1275 : EISENMAN STANLEY M JUDY L 1/, 78
1276 : GREYTAK MICHAEL S, 4357
1277 : BONGIANI, JOHN TRUSTEE, 271
1278 : KROFT, DENNIS H MARTHA A, 148
1279 : DEINES, DALE C, 294
1280 : FRENCH, STEVEN H LINDA L, 80
1281 : WAGNER, DAVID H BARBARA L, 80
1282 : STRECK, HERMAN G JANE M, 271
1283 : YEGEN, E C (1/2), 529
1284 : STOVALL, JAY JUANITA, 483
1285 : WESCHENFELDER HENRY J LILLIA, 325
1286 : WESCHENFELDER FEED LOT, 158
1287 : SCHWEITZER, MIKE JOLYN P, 345
1288 : ROBERTUS TIMOTHY D EDWARD D, 79
1289 : SLATER, GENE D CORINNA M TRU, 131
1290 : REITER, ROBERT L, 126
1291 : BECKER LAND LIVESTOCK, 207
1292 : GREENO ALVIN L LAURA LORAINE, 90
1293 : HANSON PAUL D AND LORRIE, 87
1294 : WILLIAMS, R MERRITT THELMA C, 202
1295 : DEINES, GREGG WESTON, 282
1296 : BONGIANI, JOHN TRUSTEE, 117
1297 : FOLEY, JAMES F BETSY A C, 41
1298 : MOCCASIN NELLE 1/9 INT, 121
1299 : GREYTAK JOHN JERRY TR 6/8/20, 1537
1300 : BECKER LAND LIVESTOCK INC, 52
1301 : HARDING, RONALD L TRUST, 309
1302 : BECKER, PATRICIA ANN, 77
1303 : BECKER LAND LIVESTOCK, INC, 1160
1304 : JOHN JERRY GREYTAK TRUST U2, 1040
1305 : TERPSTRA, ARTHUR DELORES A, 661
1306 : TERPSTRA, ARTHUR DELORES A, 427
1307 : GILLES, JEANNE, 151
1308 : SLATER FAMILY TRUST, 120
1309 : ANDERSON, ROBERT D, 87
1310 : ROSS, FRED R GENEVA M ROSS, 160
1311 : METZ, WILLIAM H, 213
1312 : GROSHELLE RUDOLPH F TRUSTEE, 100
1313 : KAPPEL EVA ETAL, 119
1314 : EISENMAN ROY D AND MONICA C, 158
1315 : WESCHENFELDER HENRY .25 INTERE, 43
1316 : HEDGES GARY R PEGGY, 202
1317 : GROSHELLE RUDOLPH F RUDY R, 58
1318 : STEINMETZ HENRY E PAULINE J, 677
1319 : KOBER TIMOTHY J TRUSTEE OF THE, 319
1320 : HAMILTON RICHARD L MARLA R, 420
1321 : STROZEWSKI, CARL G TANYA, 41
1322 : COOPER, RICHARD H-THOMAS L-EMM, 160
1323 : MCCOY, MICHAEL J, 164
1324 : JOHNSON, GREGORY A LESLYN K, 66
1325 : HASH, SARAH D C MARK (RLE T, 240
1326 : KAUFMAN, ROY, RALPH GEORGE, 99
1327 : WEGNER, ALLEN W LYNETTE J, 80
1328 : KAUFMAN BROTHERS, 451
1329 : HOHENBERGER, KIRK, 212
1330 : KAPPEL MAGDALENE, 79
1331 : MOHR MARTIN A KATHLEEN, 71
1332 : VOGEL, DWAYNE G AMY L, 88
1333 : KNIGHT, JAMES L, 161
1334 : MITCHELL JAMES RUSSELL, 50
1335 : STALEY, RONALDE CYNTHIA, 320
1336 : SCHINDELE, J PATRICK ETAL, 432
1337 : HOFFMAN ELHART C MARY JOANNE, 158
1338 : BAKKER ANNA K, 159
1339 : BERNHARDT FARMS INC., 448
1340 : BENNER JACOB JR CHARLOTTE, 1175
1341 : RIEMAN, DAVID E FRANCES S, 41
1342 : EVANGELINE JAMES P JR ETUX, 59
1343 : STALEY, RONALD CYNTHIA, 1928
1344 : SCHRAUDNER, DONALD H SHEILA, 154
1345 : GILLES, JEANNE E, 390
1346 : MCCOY, MICHAEL J DIANE P, 145
1347 : STALEY, JAMES F GERALDINE J, 1016
1348 : GROSS MYRON S NANCY J, 75
1349 : KUKOWSKI, DICK R TRUSTEE, 1172
1350 : KOBER TIMOTHY J TR OF REVERSE, 89
1351 : FRANK SAMUEL W MILDRED D, 83
1352 : JOHN JERRY GREYTAK TRUST U2/, 620
1353 : FOX, JUDY K, 274
1354 : BECKER LAND LIVESTOCK INC, 1585
1355 : DARKENWALD, SEVERYN A TRUSTEE, 1214
1356 : NEWMAN, BARBARA ANN, 237
1357 : FOX, JUDY A, 280
1358 : NEWMAN, KEITH CLYDE BARBARA, 1129
1359 : HASH, SARAH D C MARK (RLE, 80
1360 : BESEL, RUEBEN MARY, 89
1361 : SHERMAN JOHN BYRNECE LIVING, 244
1362 : GRAYSON, LARRY RHONDA, 46
1363 : ROSS, FRED R GENEVA, 1010
1364 : STITZLEIN CONARD F NANCY A, 195
1365 : RYAN ROBERT M BETTY P, 73
1366 : SITZMAN JOHN W DOROTHY, 782
1367 : SPRING CREEK PASTURES TOO, LP, 731
1368 : FRANK LELAND, 153
1369 : ROBERTUS TIMOTHY D, 70
1370 : MOHR MARTIN A, 247
1371 : BENNER BRADLEY WILLIAM, 200
1372 : JO-BE FARMS, 683
1373 : AMEN LUCRETIA A, 449
1374 : KOBER FARMS INC, 242
1375 : SANDERSON, RAY A CATHY S, 61
1376 : ROGERS JON W AILEEN A, 115
1377 : PINKERTON BRUCE EILEEN R, 44
1378 : B E PINKERTON LLC, 243
1379 : MOTHERSHEAD, WILLIAM D, 139
1380 : KRUG, MARY, 262
1381 : HART, LARRY MARIE, 238
1382 : KRUG, ALFRED A MARION, 1192
1383 : CANTRELL LEONARD A GLADYS, 73
1384 : DIAMOND RANCH LC, 180
1385 : EISENMAN WAYNE V CAROL M TRU, 46
1386 : ZIEGLER, VIOLA M, 873
1387 : SMITH CAROLYN M, 69
1388 : MOHR JOHN W AND BETTY L, 580
1389 : WINSLOW, DOMINIC J THERESA K, 85
1390 : BESEL, REUBEN MARY, 45
1391 : PELICAN, FRANK, 3536
1392 : KRUG HENRY, 57
1393 : SHERMAN BYRNECE JOHN LIVING, 184
1394 : YAGER ALBERT, 514
1395 : WOLD, J O JR ELEANOR C, 624
1396 : LOWELL CHRISTENE BRYCE ERIC, 154
1397 : RICE DOUG A CAROL J, 77
1398 : DONAUGH DOUGLAS WENDY LEE, 265
1399 : FOX, RICHARD JUDY K, 361
1400 : LINDELL MARY J TRUST, 220
1401 : NORTHWESTERN MORTGAGE CO, 2707
1402 : ALVAREZ MANUEL J MARY J, 47
1403 : DIERCKS JEFFREY L FRAZER BAR, 77
1404 : KUKOWSKI, STEVE LINDA M, 802
1405 : FISHER, DONALD P SUSAN K, 72
1406 : ROHDE, JOSEPH L PAMELA S, 79
1407 : THORNTON, MAX E, 323
1408 : KRUG, MARY (ETAL), 1046
1409 : COOPER RANCH INC, 492
1410 : SLAYTON LAND LIVESTOCK LLC, 242
1411 : KRUG, HENRY, 1612
1412 : KRUG JERRY G, 95
1413 : STALEY, RONALD W CYNITHA A, 51
1414 : VEEDER DAVID (50%), 152
1415 : DESJARLAIS DION TACY, 41
1416 : SCHAAL, KEVIN M, 47
1417 : SCHINDELE, J PATRICK ETAL, 757
1418 : BYRNE ROBERT ETAL, 3739
1419 : ASHLAWN FARMS, INC, 276
1420 : ADAMS LEONARD E BRENDA J, 169
1421 : CATHELYN DOUGLAS L 65%, 226
1422 : JOHNSON SHAWN CINTHIA C, 1626
1423 : HART, TERRY NANCY, 319
1424 : BOYER JAMES W, 149
1425 : ODERMANN, DAVID L, 49
1426 : MAVIN, DONNA MAE, 121
1427 : SPRING CREEK PASTURES LP, 2350
1428 : KOVACS, THOMAS E DARCY A, 51
1429 : KEHLER, TRAVIS LEE, 2663
1430 : KUKOWSKI, DICK R SHERI TRUST, 1563
1431 : WOLCOTT, COREY P, 108
1432 : COOPER RANCH, INC, 2912
1433 : WALL, NORMAN, 80
1434 : FRANK MARIAN, 42
1435 : LOST CANYON PROPERTIES LLC, 1373
1436 : VALE CREEK RANCH, INC, 475
1437 : STALEY, RONALD W CYNTHIA A, 535
1438 : SPICKARD D SCOTT ANDREA R, 170
1439 : VALE CREEK RANCH INC, 2090
1440 : HART, TERRY, 316
1441 : ODERMANN, DAVID L, 399
1442 : BARBER, HENRY JR BETTY K, 1574
1443 : SERFAZO ERNEST S BARBARA, 130
1444 : BOYD ROBERT K, 80
1445 : HORST, FRED SR LENA, 323
1446 : MOSELEY, CHERYL ARNOLD, 64
1447 : HOFERER FAMILY RANCH INC, 1097
1448 : EIK ALLEN OSCAR PATRICIA JOA, 86
1449 : CARREL JOHN S JR, 129
1450 : ODERMAN, DAVID L, 318
1451 : DAVIS CREEK PARTNERSHIP, 783
1452 : MARYOTT, MANFRED S MARY LOU, 70
1453 : MAVIN, DONNA M, 557
1454 : GOLDEN GREGORY F CLAUDIA L, 41
1455 : MARYOTT MANFRED S MARY LOU, 102
1456 : CROSS, HAYWOOD K TRUSTEE, 80
1457 : CROSS, HAYWOOD K TRSTE, 640
1458 : WINTERS ALMA BERNADETTE, 520
1459 : ARTHUN DAVID P, 745
1460 : HORST, FRED SR LENA M, 278
1461 : ODERMANN, DAVID L LYNN A, 663
1462 : MOSEMAN RICHARD D JR KAREN W, 80
1463 : SPRING CREEK PASTURES,LP, 271
1464 : SANNES FAMILY LP, 1330
1465 : TOBEL TRACY L SUSAN P, 367
1466 : HORST, FRED LENA MARIE, 549
1467 : BUTLER JAMES W JUDITH F, 161
1468 : KRUG, MARY, 601
1469 : MESERVA DOROTHY L, 240
1470 : STREETS, BIRDIE L REX ALFRED, 76
1471 : LUOMA RICHARD H LAURA L, 485
1472 : KRAMER WILLIAM JANICE D, 335
1473 : HART, THOMAS E PATRICIA K, 3833
1474 : BAKKER, JOHN VERNON JOHN, 313
1475 : HORST, FRED LENA, 43
1476 : CLARK, DOUGLAS M, 881
1477 : YOUNGDAHL, TERRY, 200
1478 : SANNES FAMILY LIMITED PARTERSH, 42
1479 : COTTONWOOD COLT CO LLC, 68
1480 : ARTHUN STANLEY TRUSTEE, 120
1481 : ARTHUN PHYLLIS A TRUSTEE, 116
1482 : ARTHUN PATRICIA J TRUSTEE, 1287
1483 : PEARLIE LEE COMPANY, 3420
1484 : LEE, JAY, 161
1485 : CLARK, ANGIE, 42
1486 : ARTHUN STANLEY C TRUSTEE, 3099
1487 : HORST, JON R RODNEY, 140
1488 : BOTTRELL TERESA L DONALD G, 85
1489 : HORST, FRED SR LENA M, 85
1490 : HORST, JON R, 85
1491 : DEWELL THELMA A TRUSTEE, 303
1492 : HOLLOWELL PHILIP R JULIA M, 162
1493 : GRAVES FAMILY PROPERTIES LLC, 113
1494 : STOLTZ, ROBERT J JR KRISTINE, 189
1495 : MOHR JOHN F JEANNE A ERIN, 200
1496 : PEARLIE LEE CO, 1286
1497 : EIK ALLEN OSCAR, 448
1498 : HORST, FRED SR LENA M, 200
1499 : GREWELL, EUNICE CHILCOTT, 490
1500 : GUENTHNER RUTH, 201
1501 : DICKSON JOHN R, 1155
1502 : CRAIG, JAY A, 524
1503 : DEWELL THELMA A TRUST, 61
1504 : BIG SPRING RANCH, 2409
1505 : GREWELL, JAMES W DENISE J, 349
1506 : FRASER ZILPHA MAY, 92
1507 : STREETS, ROY C REX ALFRED, 1440
1508 : HULL FAMILY TRUST, 1139
1509 : HUARD DONALD R ARLENE J, 526
1510 : KUKOWSKI, JACK L TRUSTEES, 49
1511 : KUKOWSKI, JACK L TRUST, 81
1512 : LEE, CHARLES P, 161
1513 : BERG, STANLEY R, 441
1514 : MILLER, NORMAN FRANCIS (2/3) (, 1173
1515 : MOORE DOUGLAS L, 71
1516 : WOOD KATHERINE A, 201
1517 : GREWELL MICHAEL V CARLA A, 78
1518 : ADAMS K E, 122
1519 : VUKONICH LARRY J MERRYLEE J, 600
1520 : BLAIN KATHARAINE ANNE, 296
1521 : RAWHOUSER, BRENDA L BOB W, 148
1522 : MOORE, DOUGLAS L CAROL A 1/2, 316
1523 : VANEK LEONARD DIANNE P, 70
1524 : WILSON BUILDING CENTER INC, 80
1525 : LEACHMAN CATTLE COMPANY LLC, 7871
1526 : HANNA WILLIAM M, 321
1527 : MILLER, JOSEPH JOHN (6/10), 998
1528 : MCDOWELL JAMES I ROBERTA F, 75
1529 : CRAIG, LEONARD HELEN C, 817
1530 : MILLER, JOSEPH J (6/10) (ETAL), 217
1531 : CRAIG, LEONARD, 314
1532 : WADDELL JACK CREDIT TRUST (1/2, 383
1533 : SANNES FAMILY LIMITED PARTNERS, 2828
1534 : ARTHUN STANLEY C TRUSTEE, 351
1535 : MILLER, MARY E NORMAN FRANCI, 195
1536 : GREWELL EUNICE C, 2299
1537 : NUTTING KEAY A, 477
1538 : MARKUSON ALLAN D LEE ANN, 61
1539 : STREETS, ROY C ALFRED, 280
1540 : KUKOWSKI, CLARICE E TRUSTEE, 2034
1541 : MOHR JOHN F JEANNE A, 206
1542 : KUKOWSKI, CLARICE E - TRUSTEE, 321
1543 : STRATFORD FARMS, 1839
1544 : MILLER, NORMAN FRANCIS, 4409
1545 : BADILLA, NICHOLAS JR, 1162
1546 : LOSEE BETTIE B ETAL, 200
1547 : MOORE, DOUGLAS L CAROL A, 151
1548 : SPAETH GARY L, 76
1549 : GREWELL MICHAEL V CARLA, 120
1550 : ALLWIN DENNIS D GLORIA A, 85
1551 : MCDOWELL SAM H MONICA, 2146
1552 : KRAMER RAYMOND J, 91
1553 : NUTTING KEAY A BRYANT N, 642
1554 : S RANCH LTD A TEXAS LTD PTNRSH, 1932
1555 : GOLDEN GLENN F TRUSTEE (1/2), 2007
1556 : ROWLAND DAVID GORDON, 852
1557 : SHARBONO ERVIN HANNELORE, 92
1558 : KUKOWSKI, CLARICE E TRUSTEE, 80
1559 : GREWELL, MICHAEL V CASSIDY L, 359
1560 : RIVER GROUP LLC, 1112
1561 : BLAIN WALLACE W MARGARET R T, 1565
1562 : KRAMER DOUGLAS, 94
1563 : KUKOWSKI, STEVE L LINDA M, 803
1564 : ROBERTS FARM INC A MONTANA COR, 1449
1565 : COLE STEVEN L PAT L, 166
1566 : GREWELL MICHAEL CARLA, 360
1567 : BAKER DAVID R CHARLENE M, 160
1568 : HAUX GREG H DEBRA S, 261
1569 : STENE JOSEPH ROBERTA TRUSTEE, 324
1570 : LEE, DONALD R, 4041
1571 : MILLER, JOSEPH J, 1500
1572 : NUTTING BRYANT A, 86
1573 : KLAMERT GENE J, 63
1574 : VIRGIL F DOWELL FAMILY TRUST (, 561
1575 : KUKOWSKI, STEVEN L LINDA M, 3329
1576 : HAMILTON RANCH, 402
1577 : ANDERSON HELEN SPALINGER, 713
1578 : KEEBLER, HELEN E TRUSTEE, 694
1579 : HUNNES, CATHERINE O CO-TRSTE, 299
1580 : KEEBLER H ALLEN TRUST, 1362
1581 : SPAETH LEON E, 1549
1582 : MILLER TARA L, 256
1583 : WINKLER MICHAEL DEBRA K, 79
1584 : PERGA MARTIN W, 160
1586 : HILDEBRAND HOWARD L SHEILA R, 321
1587 : MYDLAND DANIEL M CORIE AKA C, 386
1588 : ADKINS ROBERT L MARILYN M, 161
1589 : MANWEILER WILLIAM, 57
1590 : DUKE GEORGE, 558
1591 : ROWLAND D GORDON, 519
1592 : ROODS, RANDY JOE, 368
1593 : TAYLOR JAMES M DAVID T ALL, 639
1594 : MCCLINTOCK FRANK SONS, 192
1595 : RUSSELL WILBUR E DORIS J TRS, 69
1596 : RYAN WILLIAM E HELEN JANE, 159
1597 : MYDLAND LAND LIVESTOCK, 120
1598 : FOOS RANDOLPH J DIANA, 108
1599 : GLENN, JOHN R JOYCE, 124
1600 : KUKOWSKI, CLARICE E- TRUSTEE, 2362
1601 : TAYLOR ALLEN R, 325
1602 : THOMAS MITCHELL TRUST, 47
1603 : MYDLAND PAUL FAMILY TRUST, 259
1604 : KERN, RUBERT W, 75
1605 : KERN, RUBERT W, 200
1606 : S RANCH LTD, 3330
1607 : S RANCH LTD A TEXAS LTD PRTNRS, 619
1608 : STREETS, ROY C NANCY M, 359
1609 : JOHNSON, FLORENCE O, 86
1610 : PAUGH LAND LLC, 1066
1611 : DAUM RANCH, 642
1612 : HART ROB, 177
1613 : HAYNIE WILLIAM C FAY, 159
1614 : OSWALD MALYN L DEBORAH J, 120
1615 : OSWALD MALYN DEBORAH J, 160
1616 : FRANK MARVIN S. ET AL, 80
1617 : FORQUER/STUART LLC, 161
1618 : MILLER COREEN M, 166
1619 : KERN, RUBERT W MARY JEAN, 209
1620 : PETERSON, TODD D MONA L, 220
1621 : TAYLOR JAMES M, 538
1622 : BILLINGSLEY ROCK CREEK RANCH,, 1366
1623 : FRANK MARVIN S, GARY CLIFFORD, 110
1624 : ALT EARL R CHERYL L, 492
1625 : VIRGIL F DOWELL TRUST (1/2), 108
1626 : HARRIS CATTLE, 60
1627 : DAVIDSON JOHN T (1/2 INT), 47