Montana Department of Fish, Wildlife & Parks

Private Land Ownership Identification

BIG TIMBER - (45109b)

MONTANA Natural Resource Information System
Montana State Library – 1515 East 6th Avenue
Helena, Montana – (406) 444-5357

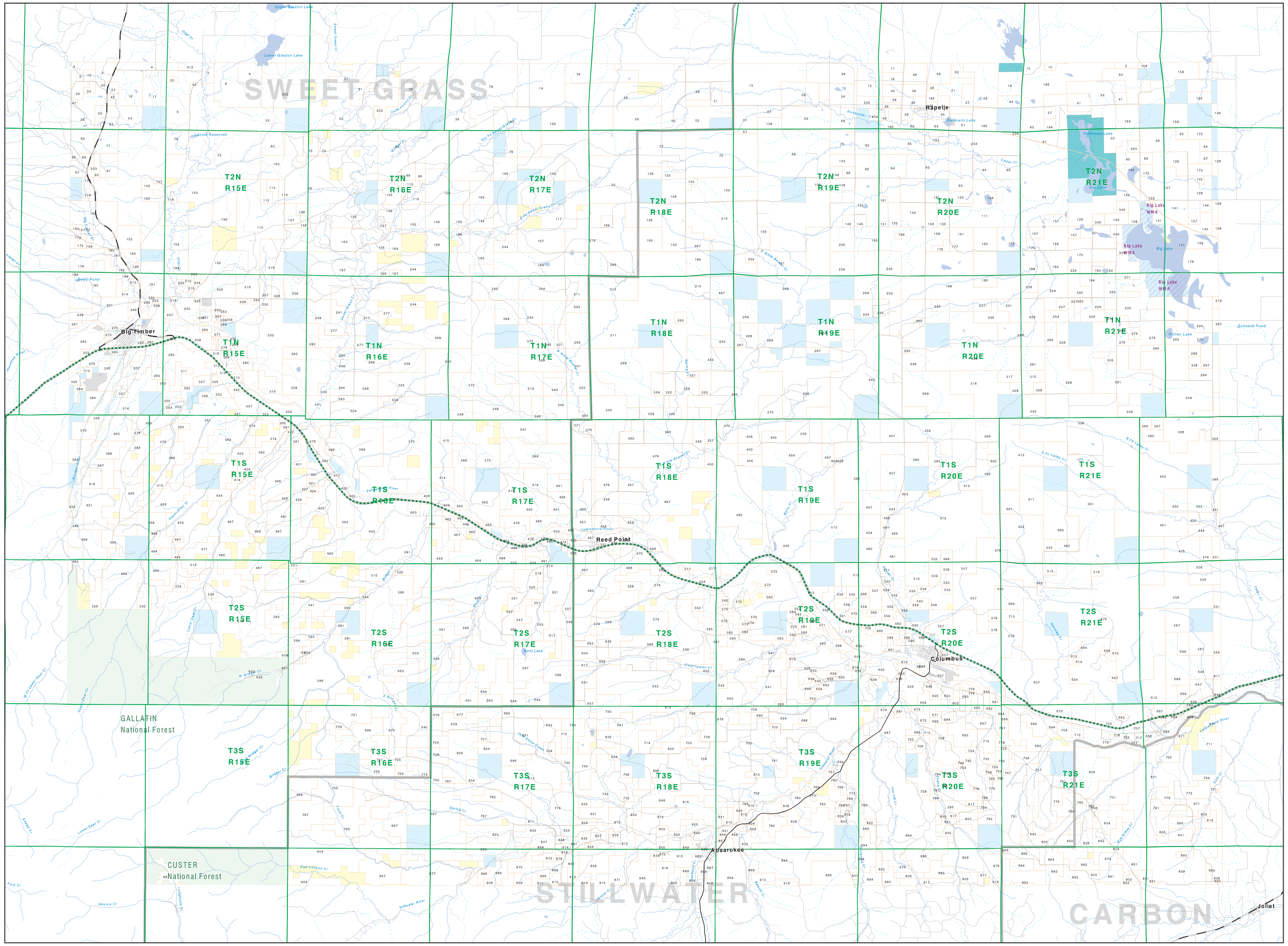

Private
Forest Service
Bureau of Land Management
National Park Service
Other Federal Land
Fish and Wildlife Service
State Lands
Local Govt
Native American
MFWP - WMA
Lake/Reservoir
Interstate
Secondary Highway
Highway
Road
Primitive Road
River
Stream/Creek
Intermittent Creek
Township
County Border
Fish Wildlife & Parks Wildlife Management Area

0 1 2 3 4 5 6 7 8 9 10
Scale of Miles

NOTES:
Not all legend items may appear on this map.
Features shown on this map do not imply public access to any lands.
The land status data displayed on this map may not be complete and may contain errors in boundary locations and/or coding.

DISCLAIMERS:
The MT Natural Heritage Program, MT State Library, MT Dept. of Administration and MT Dept. of Revenue make no representations or warranties whatsoever with respect to the accuracy or completeness of the data contained in these maps and assumes no responsibility for the suitability of these data for a particular purpose. These agencies will not be liable for any damages incurred as a result of errors displayed here. The ownership boundaries displayed on this map are not based on land survey data and are not a substitute for property surveys. This map displays public and private land ownership information derived from several sources and continues to be corrected and updated.

SOURCES / ACKNOWLEDGEMENTS

This map was produced as a joint effort between the MT Dept. of Fish, Wildlife, and Parks (FWP) and the Montana Natural Resource Information System (NRIS) of the MT State Library, in response to Montana Code Annotated 87-3-308, which directs the FWP to '...work cooperatively with all state and federal land management agencies... to develop accurate land ownership maps.. in the State'.

The public land data is from the MT Natural Heritage Program land stewardship data collection. Much of this data was originally digitized by the Bureau of Land Management (BLM) from 1:100,000 scale BLM Surface Management Status maps. Additional information, corrections and updates (especially for tribal lands and private lands) were added by the University of Montana, wildlife Spatial Analysis Unit, during 1996-1998. Since 1998, the Montana Natural Heritage Program has made numerous updates and corrections (especially for state trust lands, Montana Fish, wildlife & Park areas, US Fish & Wildlife Service areas, and conservation easements). These edits are based on data supplied by the various public agencies and land trusts, and have not been verified against county or Montana Department of Revenue records.

The private land data were developed for the Montana Cadastral Database Project. These data are provided through a cooperative effort between the Montana Department of Administration (DOA), the Montana Department of Revenue (DOR), other state agencies, local, governments, USDI BLM and private enterprise. Lands depicted on this map represent single ownership of contiguous parcels that are at least 40 acres in size. The DOA maintains the GIS cadastral layer and the DOR maintains the private ownership information.

The base scale for the public ownership data is 1:100,000, though many of the recent edits incorporate data digitized from 1:24,000 scale maps or survey data. Private ownership data is accurate to scales of :1:24000 or smaller.

Map produced July 2006 with ownership data current as of July 2006.

USGS 100,000 Scale Quadrangle Index

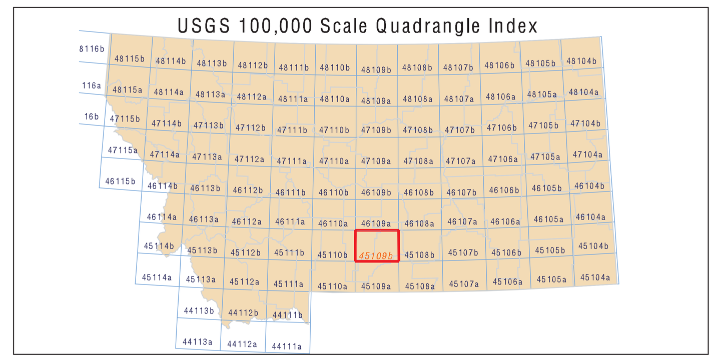

NRIS Map Number 04FWP0042

Parcel Num: Owner Name, Total Acres

1 : ARNOLD RANCH, 371
2 : DEGROOT LAURA G TRUSTEE, 244
3 : PLAGGEMEYER FAMILY TRUST, 412
4 : E+ LAND LIVESTOCK INC, 431
5 : MOSDAL LLOYD M JOHANNA K, 156
6 : MOTT-WARSH REVOCABLE TRUST, 1850
7 : BUTLER JAMES E, 290
8 : SWALLOW HOUSE RANCH LIMITED PA, 1789
9 : WYNN JANE M, 557
10 : WILCOX EDWARD C EVELYN I TRU, 295
11 : ERFLE SHIRLEY STUBER HERMAN, 214
12 : ERFLE WAYNE GRACE, 942
13 : STIMPSON INC, 4155
14 : HOAGLAND BROTHERS RANCHES INC., 2335
15 : AGNEW DAVID D, 149
16 : PFAU PAUL, 1136
17 : INDRELAND ROGER D BETSY D, 885
18 : DOELY HENRY M ETAL, 637
19 : ERFLE HERMAN P SHIRLEY S, 273
20 : ROBINSON MAJORIE LINA, 76
21 : HOSSFELD DENNIS R KATHRYN J, 803
22 : MARSH KATHLEEN E, 1139
23 : RAY DAVID A ANN, 250
24 : OSEN THOMAS D ETAL, 120
25 : SANDERS MICHAEL S DARLENE M, 85
26 : LARSON REVOCABLE TRUST DAVID S, 1082
27 : TYLER JAMES K, 145
28 : CUMIN JUSTIN TYE, 489
29 : ORR M TAYLOR SALLY N, 1031
30 : CREMER RODEO LAND LIVESTOCK, 14935
31 : BOYD MICHAEL TRUST, 674
32 : LAVERELL FRANK BLAND ETUX, 41
33 : PHARES ROBERT J ROBIN R ETAL, 3221
34 : HERZOG DONALD L PEGGY P, 986
35 : MARTIN KELLY M, 320
36 : MAULAND SVEND ETUX, 1664
37 : MARSH LELAND K, 322
38 : BLANTON VERNON R VIOLET M RE, 80
39 : PRAIRIE BELL FARM, 1449
40 : FORTNER RICHARD L ERFLE NANC, 266
41 : MARSH BARRY R, 656
42 : SKINNER KIRK ETAL, 79
43 : COULTER DAVID A ETAL 1995 REV, 4438
44 : DOELY RALPH W, 318
45 : DALLMAN MARY E, 350
46 : ERFLE STAN SHEILA (1/2), 324
47 : DUNAGAN LABORN S, 47
48 : ERFLE MICHAEL J CYNTHIA S, 698
49 : RAPELJE WORK TO SCHOOL FOUNDAT, 81
50 : BRADBROOK ROBERT S, 1188
51 : CUMIN COLE T, 1133
52 : CUMIN WADE D ETUX, 961
53 : COONEY LAURIANN, 304
54 : PARKS AUDREY K JACK A 2001 R, 812
55 : COX MILLARD MINA J, 1317
56 : BAYS JAMES C ETUX, 2670
57 : ZINDLER VALENTINE M ETAL, 160
58 : HERZOG FARMS INC, 3686
59 : BRICKLEY RICHARD J DONALD D, 162
60 : BRADBROOK ROBERT STERLING, 1074
61 : LEWIS MARILYN KAY ETAL, 442
62 : ERFLE WAYNE E GRACE L, 669
63 : BAUR THOMAS P, 202
64 : GEE LARRY E RITA C, 323
65 : FLATH WARREN BEVERLY J TR, 161
66 : TIRRELL REBECCA M, 1458
67 : CUMIN WADE D PEGGY R, 447
68 : BALLBACH STERLING D MADELINE, 4518
69 : BUFFALO JUMP RANCH MANAGEMEN, 614
70 : COSGRIFF RALPH E BARBARA W, 3769
71 : BAUR THOMAS P STEPHANIE P, 554
72 : WILSON FAMILY LIMITED PARTNERS, 10147
73 : QUISEL TODD C KATHRYN A, 667
74 : COULTER DAVID A REVOCABLE TRUS, 295
75 : LARSON LAWRENCE ET AL, 381
76 : COULTER DAVID A ETAL TRUST, 5623
77 : BROWN RUSSELL MARVIN DARRE, 1990
78 : STARKWEATHER NELSON, 589
79 : MCMULLEN LINDA, 9036
80 : BRAATEN DUANE ETUX, 644
81 : BURLINGTON NORTHERN INC, 80
82 : TAFT GEORGE M JR, 633
83 : BRADBROOK ROBERT S LLOYD GRE, 6128
84 : PIERCE TERRY, 162
85 : MELBY KEITH W, 448
86 : ALLER STEVE JEANETTA, 96
87 : KELSEY DAVID E KAREN E, 164
88 : BROWN HELEN TRUST MILDRED SP, 164
89 : BROKAW MEREDITH A, 160
90 : PARKS AUDREY K JACK A, 160
91 : BRAY MARY LOU ETAL, 479
92 : DOELY RICHARD W BETTY JEAN, 676
93 : KIRCHNER FAMILY TRUST, 2797
94 : HOSSFELD FLORENCE C TRUST, 1850
95 : WODRICH RANCH INC, 1873
96 : CALLAHAN JOHN D SANDRA, 240
97 : NEW HORIZON ENTERPRISES INC, 246
98 : CALLAHAN MARTIN R DIANNE D, 245
99 : HILCREST RANCH OF RAPLEJE, 169
100 : CONNOLLY PATRICK G ETAL, 1514
101 : KOCH REVOCABLE TRUST MONTE R, 63
102 : JORDAN LEROY JANET P, 99
103 : LEE RICHARD A, 1888
104 : DRIVDAHL JOHN, 154
105 : SCHILTZ VICKI A, 242
106 : HILLCREST FARMS INC, 341
107 : EDWARDS BARBARA ANN REV LIVING, 91
108 : BALLBACH STERLING MADELEINE, 832
109 : BAYS JAMES C PEGGE J, 638
110 : MOORE DONALD L ET AL, 3201
111 : MURPHY W F MARILYN, 3075
112 : BAINTER LOUISE, 241
113 : WILLSON KENNETH F ETUX, 241
114 : HULIN IVAN LYLE, 161
115 : SAND MICHAEL P, 200
116 : THIBEAULT BRETE MARIE, 445
117 : COLLIER-BENNETT MARY F, 2849
118 : ARLIAN GARY, 143
119 : NEWHALL SUSAN JANE ETAL, 143
120 : SPENCE SUSAN, 271
121 : RS RANCH LLC A WYOMING LLC, 4748
122 : BURLINGTON NORTHERN RAILROAD, 63
123 : WODRICH NOEL DONNA, 523
124 : TEETERS JESSE WM, 160
125 : JACKSON M ROY GRETCHEN S, 3589
126 : OSTERMILLER MARJORIE A, 1134
127 : KARLS RAYMOND A, 1999
128 : JORDON LEROY JANET P, 1737
129 : HATHAWAY FAMILY TRUST, 1883
130 : KEEWAYDIN RANCH, 4186
131 : HILCREST RANCH OF RAPELJE A MT, 247
132 : HILCREST RANCH OF RAPELJE, 2530
133 : PHIPPS CLARENCE II, 1734
134 : BURMEISTER GARY W, 660
135 : ELPEL A GERALD JOAN M, 330
136 : CREMER RODEO LAND AND LIVESTOC, 994
137 : TALKINGTON TERRY L MICHELLE, 361
138 : HUSKEY RONNIE W, 163
139 : IVERSON JERRY LINDA, 519
140 : PLONSKI STEVEN D DEBORAH B, 639
141 : DANNENBERG RONALD J KATHERYN, 947
142 : VOLDBERG DAVID, 1599
143 : DOWNER ARTHUR B ETAL, 1339
144 : DOWNS ENTERPRISES, 490
145 : SUTTON CRYSTAL, 167
146 : RIETEMA STEVEN A JOANN B, 814
147 : FUNSTON MARY C TRUST, 188
148 : MACK PAULINE, 123
149 : ARROWHEAD INVESTMENTS CORP, 819
150 : SMITH DAVID LINDA, 58
151 : OVERSTREET FAMILY REVOCABLE TR, 75
152 : WALKER WALLACE C RANA RAE, 896
153 : COSGRIFF FRANK S JUDY E, 3684
154 : STENBERG LYLE, 640
155 : RS RANCH LLC A WY LIM LIB CO, 283
156 : GEE E E TRUST, 2893
157 : MARSH GEORGE L ROBERTA, 723
158 : MARSH GEORGE LEE ROBERTA A, 1514
159 : CASH JOSEPH A DARLENE E, 3052
160 : MOTHERSHEAD DOUGLAS L AND MARG, 647
161 : ROBUCK MARTIN RAY, 1033
162 : MARSH GEORGE L ROBERTA A, 644
163 : JACKSON ROY ETUX, 1170
164 : A L PROPERTIES LLC, 397
165 : KINPORTS EDWARD B JR TRUST, 7173
166 : STEINERT JULIA PEARCE TRUSTEE, 477
167 : MORTON GARY J ETUX, 1279
168 : BAKER JOHN T DIANA L, 65
169 : FERRIS NEMER A, 45
170 : LARUE ALECIA A, 87
171 : BERKLEY H M B L KRATZ ETUX, 170
172 : DANNENBERG RONALD J KATHRYN, 2212
173 : BUSBY WILLARD J NORMA F, 105
174 : HEINZMANN CLEO E KING JAMES, 161
175 : NORQUIST THOMAS A SHIRLE W, 312
176 : RIDDLE WALTER B MICHAEL LYN, 165
177 : RIDDLE WALTER B, 45
178 : ARROWHEAD INVESTMENTS CORP, 2334
179 : RAISLAND BEN J ET UX, 946
180 : COUNTER RICHARD ETAL, 42
181 : FLICK FAMILY LIVING TRUST, 118
182 : VANDER HAGEN DONALD ET UX, 187
183 : HAMILTON MARY, 248
184 : WESTERN UNITED LIFE ASSURANCE, 627
185 : BRADBROOK INC, 4633
186 : EDER W ADELBERT MARGARET L, 672
187 : SCHUMAN PHILIP ETAL, 3197
188 : M E RANCH INC, 4611
189 : BALDWIN ROBERT E JEANETTE, 3361
190 : BELEY GARY ET UX, 1641
191 : BELEY JOE C JANICE L, 969
192 : PETERSON WALTER J JR LORRAIN, 167
193 : HOUSER GORDON A, 165
194 : BRADBROOK L G, 2123
195 : KINSEY DONALD B, ET UX, 49
196 : JONES LYLE K ETAL, 85
197 : LUNT REGINALD, 84
198 : BELEY BYRON L., 105
199 : HOSKINSON GERTRUDE S, 206
200 : NORDAHL CONRAD CLIFTON TEST TR, 1246
201 : DANNENBERG RANCH INC, 898
202 : STARR FAMILY LIMITED PARTNERSH, 3388
203 : PENSCO TRUST COMPANY CUSTODIAN, 189
204 : FOSSUM WARREN E CONNIE E TRU, 97
205 : GILBERT LIVING TRUST PAUL L, 970
206 : NORDAHL DONALD R, 350
207 : MCCOMB BOBBY JOE, 320
208 : MCCOMB DORIS H FAMILY TRUST, 321
209 : LACY INVESTMENT INCORPORATION, 638
210 : STENE JOHN ET UX, 168
211 : SVENSON RANCH INC, 9363
212 : HALVERSON KEVIN D SHIRLEY D, 1304
213 : BEAVER VIEW RANCH, 4551
214 : HOSKINSON GERTRUDE, 301
215 : NIEHENKE KEVIN P TERESA LEE, 80
216 : HOGEMARK DANIEL ETUX, 54
217 : AGNEW THOMAS G, 1275
218 : INTRAVARTOLO PAUL V ETAL, 60
219 : BLATTIE BETTY LOUISE LAWRENC, 88
220 : SCHMECHEL MICHAEL CHRISTINE, 975
221 : ARNESON RANCH INC, 1022
222 : WILSON WINDSOR ETUX, 55
223 : STARR NORMAN K ELLEN LORRAIN, 113
224 : M E RANCH, 1296
225 : FELTON JAMES D KATHRYN P, 103
226 : BERMES KENNETH D, 614
227 : NORDAHL LEANNE L ETAL, 163
228 : BRANDON THOMAS J JUDY L, 60
229 : VONDRA DONALD M, 632
230 : HOPE RUSSELL, 182
231 : BOUMA KATHERINE M, 476
232 : MERIWETHER LAND FUND I, 3767
233 : ORR M TAYLOR SALLY A, 1138
234 : ZINDLER VALENTINE ETAL, 4706
235 : ZINDLER MARTHA E ETAL, 2145
236 : PRIDDY EDMOND G AND CHARLOTTE, 563
237 : BOUMA RICHARD H, 404
238 : LINDEMULDER ALICE M 1997 REVOC, 2259
239 : MILLER MARGARETTA MAHONEY, 1188
240 : LINDEMULDER SAMUEL B, 81
241 : GOODHART KEITH A, 407
242 : WEAMER FAMILY REVOCABLE TRUST, 2245
243 : HALL JAMES M RILA B, 320
244 : JONES LYLE K KATHERINE LOUIS, 3331
245 : HODGES DAVID G CARMEN D, 170
246 : NOREM MARK, 52
247 : THOMPSON ANNETTE ETAL, 199
248 : FITZGERALD WILLIAM B, 84
249 : GREER JEANNE A., 347
250 : WESSEL KARL L JENNIFER R, 55
251 : KIRBY FAMILY LIMITED PARTNERSH, 157
252 : PETERSEN GWEN, 41
253 : VAN CLEVE BARBARA PAGE, 41
254 : PETERSON W J JR LORRAINE A, 326
255 : JORGENSON JOHN ALBERT SR, 161
256 : SHEPHERD MYRON D ETUX, 959
257 : FIVEASH JOHN L JR, 41
258 : LACY INVESTMENT CORPORATION TH, 61
259 : NOLL J DAVID LEEANN, 79
260 : LINDEMULDER DANIEL G DEBORAH, 81
261 : KULL EDITH R, 140
262 : SHOAFF JOHN W RHEA S, 561
263 : BROWN HELEN V TRUST, 448
264 : LOPICCOLO KATHERINE S, 47
265 : NORDAHL HOWARD E, 1293
266 : VISSER JAMES P BARBARA J, 1264
267 : MAY EDWARD T JOANNE M JTROS, 203
268 : MYERS WILLIAM L M GWEN, 455
269 : MYERS WILLIAM LEE M GWEN 20., 8484
270 : SPARTAS DALE C SUSAN, 51
271 : ST GERMAIN FAMILY TRUST, THE, 100
272 : FLANAGAN MAURICE N, 83
273 : SCHNEIDT DALE MARY JANE, 325
274 : T BAR J RANCH INC, 2424
275 : STENE JOHN MARTIN HARTZ EVEL, 203
276 : THOMPSON JOHN D, 43
277 : PEDERSON KATHLEEN L REV LIVING, 890
278 : NEW CENTURY CONSTRUCTION COMPA, 86
279 : NEW CENTURY CONSTRUCTION CO IN, 158
280 : SHEPARD WARREN ETAL, 59
281 : SWEET GRASS COUNTY, 91
282 : CLAYTON RANCH INC, 1760
283 : NORD ELIZABETH HAWKS, 1414
284 : SCHNEIDT DALE J MARY JANE, 679
285 : CREMER GEORGE L, 156
286 : FRADET GERALD ROBERT, 163
287 : LEUTHOLD PRAIRIE VIEW RANCH IN, 505
288 : TWEEDY HARRIET B, 163
289 : NORDAHL KATHLEEN MARJORIE, 1919
290 : YELLOWSTONE RIVER LLC, 328
291 : NORDAHL DONALD R FLORENCE, 634
292 : BROCKWAY FAMILY LIMITED PARTNE, 645
293 : LINDEMULDER VERNON T, 80
294 : HOEM LAURENCE R ETAL, 1776
295 : JEFFRIES JAMES J MARGARET L, 298
296 : THACKER DENNIS JOAN, 3894
297 : RUSSELL HERBERT A JR, 157
298 : SCARR FAMILY LIMITED PARTNERSH, 3658
299 : GASIENICA ANDREW M MARY LOUI, 950
300 : BAINTER SAGE A, 1867
301 : BERRY MARK ET UX, 945
302 : HELVIK JULIAN ETAL, 366
303 : TUCKER RAYMOND L, 116
304 : 'MALLARD SPRINGS OWNERS'' ASSOC.', 51
305 : DIMMOCK ROBIN S ETAL, 243
306 : CREMER MARY ELLEN, 725
307 : ESKDALE INC, 521
308 : NORDAHL ALICE FRADET, 163
309 : SMITH KIMBERLY HAWKS ET AL, 1978
310 : SCHOTT EARL C, 274
311 : JONES CHARLES DONALD LAURA, 321
312 : COSGRIFF RALPH, 384
313 : WATERSHED PROPERTIES LLC, 163
314 : MCGEHEE JAMES E III JANET, 1210
315 : NORDAHL FLORENCE S M, 476
316 : BALDWIN ROBERT ETUX, 5940
317 : NORDAHL DONALD, 319
318 : DECOCK UNA KAY, 2091
319 : REED POINT RANCH LLC, 668
320 : VANOOSTEN RANCH INC, 322
321 : FANELLI DINO A CRIS M, 81
322 : COLE JAMES H, 324
323 : BERRY BARBARA J, 1232
324 : BAINTER SAGE, 1269
325 : INGRAHAM E BLAKE, 153
326 : ARLIAN CURTIS, 107
327 : FAW ROBERT, 200
328 : NORDAHL LEANNE LYNN ETAL, 484
329 : MOSS HOWARD V LYNN I, 4337
330 : HOEM RAYMOND, 162
331 : HANSEN JOSEPH D ETUX, 150
332 : DIEL DANIEL E, 104
333 : LAIR DOUGLAS D MARY H, 274
334 : ASSKM LLC, 753
335 : HEANEY WILLIAM H VIVIAN, 404
336 : BECKEN PAUL A ETUX, 80
337 : SANDERS LYNN E TTEE SANDERS RE, 502
338 : LEUTHOLD VALLEY CREEK RANCH IN, 9551
339 : HOLLENBECK MICHAEL C EVA, 4057
340 : BERMES DONNA TRUSTEE OF SURVIV, 1658
341 : VERMILLION RANCH LTD, 732
342 : VAN CAMPEN BONNIE KAY HICKS, 1944
343 : OTT JOHN EVA, 2438
344 : TREES FAMILY PARTNERSHIP, 2075
345 : TREES RANCH INC, 2992
346 : WEAMER FAMILY TRUST, 716
347 : OTT STEVEN ET UX, 1444
348 : STERNA DAWN A, 1261
349 : BAINTER MARIAN, 2563
350 : HEENAN JEFFREY P ETAL, 113
351 : WELLER RANCHES, 2159
352 : ESP RITA Y, 323
353 : SCHULER RICHARD ETUX, 451
354 : POWELL JAMES N MARSHA H, 83
355 : BICKER ALLEN E BARBARA A, 2009
356 : WILSON KENNETH DEBORAH R, 1300
357 : VAN OOSTEN ROBERT JOHN, 489
358 : VAN OOSTEN ROBERT J GENE A, 558
359 : LEWIS RALPH R, 1540
360 : REYNOLDS JOHN DAVID, 652
361 : TODD DONNA ELLIS, 86
362 : ROSTAD CLARENCE S REVOCABLE TR, 889
363 : SCHOLTEN JAMES K ETUX, 808
364 : MOTHERSHEAD DOUGLAS ETUX, 1319
365 : ELGEN ERWIN, 105
366 : LINGER BILLY ROY, 209
367 : NEILD FAMILY PARTNERSHIP, LLP, 168
368 : LEUTHOLD WESLEY A, 1999
369 : LORASH ROBERT C BONNIE J, 641
370 : OLSON RONALD E GINA E, 1199
371 : RYBA THOMAS AND CHERYL A, 233
372 : HANGMANS CREEK L L C, 12744
373 : LABRIE LYNN A ANN A, 458
374 : DUFFEY JEAN, 610
375 : BOWMAN DENNIS P YVONNE, 141
376 : BOE RANCH COMPANY A MT CORP, 325
377 : RALPH WILLIAM J REVOCABLE TRUS, 46
378 : TELESETSKY WALTER ETUX, 121
379 : HANSON DEBORAH A GARY D, 578
380 : LEUTHOLD ERNEST D, 329
381 : HALVERSON MABEL, 329
382 : WELLER CHARLES ROBERT, 1068
383 : SMITH THOMAS R ETAL, 369
384 : ABRAMS FAMILY LLC JAMES ETAL, 1148
385 : VAN OOSTEN RANCH INC, 9512
386 : LINGER LLOYD F EVELYN L TRUS, 480
387 : KT RANCH LLC, 859
388 : GUTKNECHT CARMEN P, 434
389 : FAW JOHN A, 718
390 : METCALF REMI, 426
391 : KEATING TED ETAL, 10204
392 : KOVANDA KEVIN L BEVERLY, 1575
393 : FINK RICHARD H, 402
394 : MILLER J O, 649
395 : NEFF KEVIN JAY LISA DONNELL, 3144
396 : HALVERSON KEVIN, 3687
397 : DEVRIES NOLAN J VIOLET L, 286
398 : TODD DONALD D LIVING TRUST, 42
399 : HANGMANS CREEK LLC, 12440
400 : OLSON RONALD E, 966
401 : PALECEK RICHARD CINDY, 264
402 : DRANGE MARLYN, 3076
403 : MOTHERSHEAD RANCH, INC, 279
404 : FOTLAND RICHARD GEORGE ETUX, 337
405 : KOVANDA KEVIN LEE BEVERLY, 161
406 : OLSON RONALD E DOROTHY L, 1275
407 : DUBS LOUIS C KATHY M, 1604
408 : BUTTERWORTH KENNETH J CRISTI, 41
409 : DEVRIES NOLAN J VIOLET, 41
410 : ROBERTS HOWARD J STARLA R, 738
411 : MILLER JOHN O, 1312
412 : KOVANDA KEVIN L BEV, 2727
413 : KEYSER CREEK CO, 6899
414 : BURCH ROBERT L SUSAN S, 489
415 : RAISLAND BEN J. ET UX, 1280
416 : E-Z GONE RANCH, 660
417 : COSGRIFF SHANE ETAL, 71
418 : GINGRAS INVESTMENTS LTD, 342
419 : FOTLAND THEODORE ROBERT ETUX, 342
420 : B E PINKERTON LLC, 188
421 : KELLEY ROBERTA S, 95
422 : PROCTOR LAWRENCE S, 92
423 : HABERREITER MAX TRUSTEE DANI, 781
424 : HIERL PATRICIA S, 122
425 : LOST CREEK RANCH LLC, 1824
426 : SHAY GERALD ETAL, 2922
427 : COOK RICHARD C SHIRLEY J, 78
428 : LOWE JAMES W ETAL, 245
429 : GOLDEN EAGLE RANCH OF SWEET GR, 448
430 : JOHNSON DURELL, 143
431 : WANLASS GEORGE R, 1351
432 : MATELICH GEORGE, 63
433 : MCFATE NANCY, 4378
434 : HAUGE GEORGE ROGER KAREN H, 318
435 : WOLF MARTIN JON DONNA MARIE, 162
436 : YURKO JEFFERY J ETAL, 8830
437 : KENDRICK DAVE A, 844
438 : HOLMAN RALPH M, 225
439 : REPLOGLE DANNY C MARGUERITE, 640
440 : MAYO WM J ETUX TRUSTEE, 963
441 : HABERREITER MAX ETAL, 737
442 : FORSTER EUGENE L, 1340
443 : UPPER KEYSER CREEK RANCH CO, 7595
444 : MYERS GEORGE DESTA, 798
445 : BUTTS ANDREW B THERESE L, 274
446 : RICHARD FAMILY LIMITED PARTNER, 265
447 : BALES MICHAEL J MAULDING REB, 91
448 : HILL RAMONA A JULIA E GERA, 620
449 : ARTHUR ORMSBY RANCH CO INC, 1056
450 : RANTA CARL NELL, 796
451 : LACKMAN WILLIAM CLIFFORD (3/4), 1510
452 : M M RANCH INC, 2535
453 : DUVALL DONALD FRED, 44
454 : HOLMGREN JOHN L 1/2 INT TRUSTE, 4450
455 : BOKMA WILLIAM FRANCES LIVING, 505
456 : SLYDER STAN D ROXANNE M, 73
457 : BARE J EVERETT LOIS L, 1064
458 : SORENSON HERMAN D GLENN ELLE, 392
459 : DAUGHERTY JAMES V MARY KAY, 403
460 : HAUSMAN CAREY PAUL TRUSTEE, 59
461 : RILEY SHANNON S, 70
462 : FRASER HEREFORD RANCH, 1739
463 : CORNELL HOLDINGS LLC, 47
464 : GODDARD GARY G EUNICE, 1865
465 : BELEY MARION, 500
466 : BARE EVERETT J ETUX, 949
467 : BUE CONSTANCE M STEPHANIE R, 320
468 : LSJ TRUST ETAL, 1532
469 : BURNS DEE, 620
470 : LANGFORD WILLIAM H JR JOAN B, 891
471 : BLAND FAMILY LIMITED PARTNERSH, 145
472 : SMITH EW ETUX, 143
473 : DOWDLE WILLIE M ETAL, 115
474 : MOHR HAROLD R SHARON A, 327
475 : MOHR MARTIN A, 1018
476 : FIRST AMERICAN BANK TRUST NA, 12464
477 : PILE JAMES D, 515
478 : LUSK JAMES R TONI J, 3745
479 : HENSLEY CREEK LONE TREE STOCK, 1208
480 : HOGAN ALAN A, 597
481 : BRUBAKER ALBERT J DIXIE L, 1068
482 : WEGNER ROBERT, 319
483 : BOOTH CLIFTON LLOYD, 44
484 : BONINE JANE R, 45
485 : NEAL GAIL, 479
486 : WORK CREEK RANCH LLC, 45
487 : PILE ARLENE D, 3917
488 : DRAIN ALAN K AMY JUNE, 506
489 : DIETZLER TERRENCE R KAREN E, 50
490 : OPP KYLE MEGAN, 160
491 : HOLMAN RALPH, 2117
492 : MATELICH GEORGE ETAL, 467
493 : B D F INVESTMENTS L P, 2647
494 : BOYLAN PAUL ET UX, 2579
495 : RUDD CHILDREN TRUST, 877
496 : GOULD RICK KATHLEEN B, 119
497 : MCKEITH RANCH PARTNERSHIP, 5758
498 : BUE STEVEN E ETAL, 59
499 : MATRANGE LINDA LEE, 159
500 : KEFFER RUSSEL L, SHIRLEY L T, 158
501 : JJR INVESTMENTS INC, 299
502 : HUFNAGL GUNTHER ETAL, 964
503 : DONOVAN CHARMAINE R, 198
504 : LANGFORD GREG H ET AL, 2746
505 : MOHR JOHN W AND BETTY L, 559
506 : SITZMAN SAM ETAL, 327
507 : STRIZKI DONALD R, 325
508 : HAWORTH DAVID G BARKLEY ALIS, 163
509 : MUGGERUD LARRY, 303
510 : NICKEL DENNIS D TRUSTEE, 644
511 : AVALLONE TIMOTHY C JENNIFER, 202
512 : RETAMCO OPERATING INC, 3980
513 : KOENIG JANE E ETAL, 151
514 : BREWER LARRY W KELLI J, 114
515 : LAND PHILLIP II, 470
516 : SIMPSON EDWARD RUTHANN ETAL, 165
517 : DEENEY J T RANCH, 535
518 : TIMMINS ERNEST A, 144
519 : SIERRA MONTANA FAMILY LIMITED, 9601
520 : MACLEAN ROD JANIS, 47
521 : GODDARD GARY G EUNICE C, 1978
522 : WEYER DAVID P, 132
523 : SCHAEFER DENNIS W DIANA C, 160
524 : PARKER BRUCE C JOAN P, 287
525 : PAUL WAYNE R ARLENE R, 315
526 : LSJ TRUST, 332
527 : BDF INVESTMENTS LP, 220
528 : PARSON MIKE E AND SANDRA, 210
529 : COLEMAN RANDY, 49
530 : LANGFORD GREG H ETUX, 305
531 : JO-BE FARMS, 433
532 : GODDARD TERRY L VICTORIA A, 615
533 : CONRADI RICK C, 104
534 : LEPAGE RICK, 92
535 : NICKEL DENNIS, 126
536 : SIERRA J ROBERT MARY W, 160
537 : DINGMAN MICHAEL D AND ELLA C, 319
538 : USELMAN BEN, 147
539 : HOLMGREN JOHN L TRUSTEE, 160
540 : MISHLER REX A PAULINE M TRUS, 160
541 : B D F INVESTMENT LP, 1379
542 : HERSRUD LEE STAFFORD KRISTY, 85
543 : WANNER GERALD L IRENE S, 187
544 : B.D.F. INVESTMENTS, L.P., 80
545 : BELVIN DAVID R IRENE B, 122
546 : BRUMFIELD TERRY AMBROSE ANNE, 3120
547 : EMTER CRAIG A, 315
548 : QUINN RICHARD L CAROL ANN, 41
549 : USELMAN BEN R, 320
550 : BRYANS MACHINE SHOP LLP, 159
551 : SHEPHERD DAVE DOROTHY, 80
552 : BARSBY JAMES BAILEY JANICE, 78
553 : KRONE MINNIE M, 718
554 : MCCLINTOCK EDWARD F CHERYL L, 42
555 : BOKMA JERRY W TONI M, 45
556 : REDMAN COMPANY LLC, 3018
557 : HANDY HELEN (REED), 3261
558 : WEPPLER ARLEENE D, 41
559 : HOLMGREN MARGARET ALLEN TRUSTE, 1007
560 : YODER S PHILLIP, 76
561 : WELLS BRIAN D, 118
562 : MORRIS HENRY AND ROBIN E, 204
563 : TODD DONALD D "SONNY" LIVING T, 2409
564 : RAPP CURT V, 80
565 : KAELBERER MARIANNE, 934
566 : BOOTH JOSEPH JAMES, 977
567 : PERRY CLARK W ALLYN M, 56
568 : B.D.F. INVESTMENTS LP, 207
569 : HOLDEN C SCOTT, 520
570 : HIGGINS PAULA J, 41
571 : DEUTSCHER GERALD AND SONOK, 52
572 : YELLOWSTONE RIVER ESTATES LTD, 421
573 : KRUEGER BENJAMIN DALE LUZ MA, 82
574 : HOLDEN SCOTT, 3148
575 : ROCKY MOUNTAIN TIMBERLANDS INC, 181
576 : RIENSCHE HAROLD A LAURA E, 59
577 : COUNTER JOHN M SANDRA K, 297
578 : WEBER ROBERT JANEE, 161
579 : LOFING GREGORY L KRISTI K, 924
580 : GATES CARL JUDY, 183
581 : BRUBAKER GUY A, 82
582 : LOWMAN ROBERT A MARLENE E T/, 160
583 : COUNTRYMAN CREEK RANCH, 443
584 : TREADWAY JAMES H NANCY L, 491
585 : WILSON DONALD P, 80
586 : KIENITZ HARRY R JEAN A, 80
587 : REDMAN COMPANY, LLC, 1271
588 : KRUEGER JACK K, 178
589 : GRIFFEL WILLIAM C, 87
590 : EUCKER WALTER H LIVING TRUST, 70
591 : TELMAR TERLAND SONS, 11268
592 : YYR INC, 347
593 : BECK LAWRENCE A LAURIE R, 80
594 : DAVIS STEPHANIE, 2089
595 : LOWMAN ROBERT A MARLENE E, 120
596 : LYNDES JAY C, 10716
597 : CAIN RANCH CO, 1758
598 : PETERSON DAVID P, 2626
599 : WILLIAMS DALE J EVELYN R TRU, 194
600 : MILL RICHARD N CONSTANCE A, 42
601 : PIERCE DAVID ALLEN, 59
602 : PIERCE ANN MARIE, 61
603 : LOHRENZ KARLYN BUE ETAL, 320
604 : JULSON JEROME E, 315
605 : JULSON MARGARET A, 320
606 : SCOTT EDWARDS REVOCABLE TRUST, 194
607 : GRIFFEL WILLIAM FMLY LIMITED P, 8177
608 : PIERCE FRED C. II, 159
609 : KENNEDY MICHAEL J JR AILENE, 439
610 : CRYSTAL INC, 51
611 : HAMILTON RICHARD L MARLA R, 211
612 : NEWELL SUSAN W WALTON RICHAR, 47
613 : YEGEN E C FAMILY LIMITED PART, 934
614 : WALTON RICHARD M, 42
615 : BAY LINDA DIANA, 71
616 : DEMEYER WILLIAM A FORDHAM LI, 41
617 : OTT DAVID GAYLE, 1082
618 : DIXON ALEXANDER M NANCY DWIR, 94
619 : BLAYLOCK WAYNE J ETAL, 101
620 : BLAYLOCK SAMUEL D ETAL, 45
621 : THE HOLLER CORPORATION, 46
622 : MATOVICH JOHN R, 99
623 : KRUEGER WAYNE, 551
624 : JENSEN DAVID L VICKIE J, 1466
625 : MYERS LOUIS J JANET M, 48
626 : WINKLER JAMES W, 587
627 : TOWN OF COLUMBUS, 97
628 : ELFORD DAVID GENE CARRON DIA, 72
629 : HARPER DONALD L ROBERTA L ET, 62
630 : EDWARDS JAMES E, 700
631 : PLYMALE MICHAEL J MARILYN J, 1538
632 : VESBACH JAMES D., 50
633 : DEAVER FRANKLIN K SHERRILL L, 51
634 : CRYSTAL RANCH CORP, 203
635 : EATON OWEN G BARBARA A, 225
636 : WALKER KIM J RONALD R TJROS, 44
637 : EDWARDS GARY W VICKI L, 42
638 : HALSTEAD CHARLES E MARY LOU, 41
639 : POND ROBERT W, 46
640 : KELLER RANCH, 1869
641 : SAUNDERS DAVID EDER DOREEN, 1542
642 : KRUEGER WAYNE K EVELYN L, 4951
643 : BLAYLOCK SCOTT E PENNY L, 42
644 : LANGFORD WILLIAM H JR LIVING T, 799
645 : KUMMEL MATTHEW M, 45
646 : KOBER FARMS INC, 1106
647 : POPP FARM FAMILY TRUST, 398
648 : EUCKER WALTER H CARLYN H, 65
649 : HARPER DONALD L ROBERTA L, 133
650 : ATKINS RICHARD YVONNE JEAN, 1752
651 : HERTZLER RAYMOND L ETAL, 1358
652 : WILLIAMS ROBERT E AND ULLA, 46
653 : COOMBER MARTIN LARRY, 157
654 : WILLIAMS ROBERT E ULLA A, 42
655 : CLARK WAYNE ALAN, 64
656 : HERTZLER RAYMOND LYDIA, 80
657 : KRUEGER WAYNE K EVELYN, 557
658 : FOOS DONNA, 152
659 : SCHILLINGER CLYDE P, 262
660 : DAVEY RANCH CO, 2820
661 : KOVANDA KERRY J NADEEN E, 851
662 : STENE LARS MARJORIE H TRUSTE, 160
663 : BUE HERBERT CORNELIUS, 9153
664 : LOFING GARY A, 173
665 : CHURCH STEVEN B, 81
666 : THOMPSON WILLIAM DEAN VICTOR, 144
667 : FLANZE W CARL KATHLEEN C, 189
668 : WIMSETT JANET, 455
669 : POPP FARMS FAMILY TRUST, 465
670 : NORDAHL ALICE F TRUSTEE, 749
671 : SCHILLINGER CLYDE JOSEPH, 120
672 : ANKNEY DUANE CAROL, 201
673 : SCHILLINGER DEAN, 80
674 : TGTM LLC, 176
675 : HEDRICK JOSHUA PAUL ETAL, 679
676 : BUE HERBERT C, 232
677 : HERTZLER RAYMOND L, 238
678 : FLANAGAN JOHN JAY, 856
679 : LANGFORD GREG H VICKIE L, 1195
680 : LANGFORD GREG H VICKI L, 141
681 : WEGNER MARGIE ANN, 67
682 : THOMPSON ROBERT L RONNI J, 1263
683 : HOUGHTON DONNA A MCDONALD LE, 761
684 : EDELER RONALD L, 161
685 : MEANS ROBERT B TRUST, 440
686 : KEARNES STEVEN R, 322
687 : WILLIAMS KENT B, 1338
688 : JENSEN DAVID L, 160
689 : YEGEN E C YEGEN FAMILY LIMITED, 1597
690 : FLANAGAN JOE, 200
691 : ROSEBUD ANGUS RANCH, 1482
692 : MOHR WILLIAM T CARLA L, 456
693 : STREITZ WAYNE R, 65
694 : KEENER RONALD L KATHLEEN D, 155
695 : BLEDSOE HARRIETT, 46
696 : DARHAM JACK LIVING TRUST, 974
697 : HAUGE T LAWRENCE ETAL, 360
698 : GATES WILLIAM N JR, 1198
699 : PAROD TED W DEBRA MARIE ETAL, 155
700 : GUTHRIE RAYMOND F VIRGINIA A, 5160
701 : NUNLEY JO ANN B, 319
702 : FLANAGAN BARBARA D, 640
703 : HOOVER RONALD L ANGELA J, 130
704 : MCDONNELL LEO JR DEBRA J, 249
705 : SHERWOOD JOHN ASSOCIATES INC, 127
706 : SANDERS LYNN E JULIE A, 69
707 : HOHN THOMAS K, 194
708 : MCDONALD LEE, 387
709 : ATKINS RICHARD YVONNE J, 590
710 : SALTE GERTRUDE A ARNE JAMES, 158
711 : EIK ALLEN OSCAR PATRICIA JOA, 562
712 : WESTWOOD GLENN CAROLYN, 66
713 : 'PEPPER''S INC', 733
714 : ARNOLD CHRIS E SHERRI L, 480
715 : BARRON WANDA, 199
716 : SPECIAL K RANCH INC, 127
717 : THATCHER WESLEY, 88
718 : UPDEGRAFF MAXINE M, 66
719 : KNOX GEORGE E, 365
720 : GAUSTAD TERRY L, 175
721 : HEDRICK PAUL, 3440
722 : SAYER DAN L AND JAN I, 43
723 : ST JEAN JUDITH ANN, 480
724 : FLANAGAN MAURICE, 554
725 : BARRETT JANIS C (2/3), 462
726 : FLEURY EDWARD H CHRISTINE S, 176
727 : SHERWOOD SONS INVESTMENTS LP, 65
728 : YOUNG RALPH G, 640
729 : BARRON BRENDA, 160
730 : PLYMALE MICHAEL J AND MARILYN, 1192
731 : RIO LAND INVESTMENT COMPANY, 2125
732 : SMITH CRAIG D AND TARA L, 47
733 : POND JIMMIE E DARLENE GRACE, 281
734 : POND JIMMIE E DARLENE G, 80
735 : QUICK SAM VICKI C, 263
736 : DESMOND BRENDA CONSTANCE, 560
737 : THOMPSON WILLIAM D VICTORIA, 1165
738 : COLGROVE WILLIAM L MARGUERIT, 319
739 : HARSHA ROBERT A MAUGUERITE, 578
740 : VANHEEMST WALLACE TRUSTEE OF W, 233
741 : GUTHRIE RAYMOND F JR, 561
742 : EGGEN INC, 2014
743 : STUDINER MICHAEL BRENDA, 1106
744 : GOLDEN GLENN F TRUSTEE (1/2), 361
745 : BISCH SALLY ANN DICKEY JAMES, 58
746 : SHANE CREEK RANCH LLC, 295
747 : JONES PAMELA JO LIVING TRUST 1, 156
748 : SCOTT RACHEL M, 240
749 : FINLEY STEPHANIE, 41
750 : MYTTON WILLIAM R AND JANICE M, 311
751 : SKIBSTAD DONALD K ETAL, 2047
752 : THOERN LARS A, 83
753 : BENNER EUGENE E JR, 53
754 : JENSEN JAMES B GLADYS E, 41
755 : HUFF RANCH INC, 3740
756 : HART ELBIA ET AL, 280
757 : STILLWATER PROPERTIES, 118
758 : PECK FAMILY LIMITED PARTNERSHI, 1579
759 : WONG JAMES E MILLICENT M, 41
760 : ZIEGLER HAROLD, 44
761 : LENNING DUANE H, 1234
762 : MONTANA DEPARTMENT OF TRANSPOR, 47
763 : SMITH JEWELL D, 47
764 : ARNOLD SHERI LOUISE, 706
765 : SHERWOOD JOHN, 435
766 : HMK HOLDINGS LP, 1871
767 : HERTZLER RAYMOND, 3979
768 : MOFFETT DOUG E SHERYL A, 150
769 : RAINBOW LANDS LIMITED PARTNERS, 149
770 : MOLOY ALICE, 321
771 : EIK ALLEN OSCAR, 100
772 : GOLDEN GLENN F TRUSTEE (1/2), 652
773 : HEIGIS JOSEPH E TRUST, 120
774 : MYTTON WILLIAM R JANICE M, 2228
775 : GRIMLAND DAVID D RALPH KATHL, 46
776 : WEILER CONNIE PETERSON, 510
777 : VAN EVERY BERNARD J LOIS R, 124
778 : ACCIANI JOSEPH A SANDRA C, 41
779 : ANDERSON A NORMAN LORAINE, 329
780 : THOMPSON VIRGINIA K TRUSTEE, 419
781 : PUTSCHE JOHN F, 42
782 : BALTRUSCH OSCAR W TRUSTEE, 319
783 : STAMPFEL JAMES E ANDREA, 448
784 : GEE ALVAH E FLORENCE C, 85
785 : NELSON KARMEN, 120
786 : ANDERSON CAROLYN L, 877
787 : TRI-CREEK LAND INC, 3579
788 : CRAETON MITCHELL C, 41
789 : HEIGIS KURT, 57
790 : MYERS ROBERT P, 675
791 : LELAND OLAF R IRENE B, 316
792 : GASSER KENNETH L AS TRUSTEE, 42
793 : BOTT ARCHIE E ANNA M, 561
794 : BOTT ARCHIE E ANNA E, 138
795 : RADER DENNIS J VONDA R, 484
796 : HEIGIS JOHN R, 74
797 : JACOBSON HOLLIS E MARILYN I, 93
798 : FANTZ JOHN D JANICE J, 50
799 : SCOLLARD DIANA L, 92
800 : MILLER RANCH, 148
801 : IMMANUEL EVANGELICAL LUTHERAN, 480
802 : BHR LLC, 758
803 : MAXWELL DONALD K SHERRI A TR, 323
804 : BRASTRUP ROBERT G BRASTRUP M, 2352
805 : J J STABLES LLC, 552
806 : WHITTLESEY PAUL W M KATHERIN, 82
807 : BOTT ARCHIE E ANNE, 321
808 : YELLOWSTONE BOYS AND GIRLS RAN, 670
809 : MANTEUFEL MIKE ANNETTE, 79
810 : STAUB BETTY J, 157
811 : WINDECKER CLYDE, 195
812 : MASSE PETER F JR ETAL, 1374
813 : HUTSON CAROLYN ANN, 3151
814 : MAXWELL DONALD K SHERRI A AS, 121
815 : HUFFORD RANCH INC, 1307
816 : BUSINGER JOHN R KATHERINE J, 79
817 : BOTT ARCHIE E, 181
818 : MILLER MATTHEW V KISHA K, 44
819 : MYDLAND JANIECE E, 640
820 : LOHRENZ HAROLD J, 892
821 : REPKA FRANK J PEGGY ANN, 156
822 : JOHNSON KELLY BROWN ELIZABET, 82
823 : ECKSTEIN RANCH CO INC, 1300
824 : BEAVER CREEK INC, 101
825 : BRIDGES RICHARD C KARLEEN K, 1067
826 : MYTTON WILLIAM R JANICE, 158
827 : MCKNIGHT GEOFFREY H, 43
828 : NELSON RICHARD A JERRIE L, 287
829 : KRUEGER JACK K E MARY, 1767
830 : HOUSE WESLEY D, 196
831 : BARRON RANCH LIMITED PARTNERSH, 1176
832 : SPRING CREEK LIMITED PARTNERSH, 1742
833 : HART JOSEPH MARILYNN 1996 LI, 184
834 : ARNOLD GREEN MEADOW RANCH, 3184
835 : KERN JOE E JOHANNA L, 320
836 : FLANAGAN PROPERTIES LIMITED PA, 1628
837 : SOMMERS-FLANAGAN JOHN C RITA, 179
838 : ROWLAND DAVID GORDON, 503
839 : EVERTZ FRANK L, 3164
840 : BRASTRUP MARILYN J BRASTRUP, 320
841 : HANSEN EVELYN, 322
842 : GAUSTAD KARL O AND CEBRUN A, 83
843 : SOELTER RICHARD W JANICE M, 70
844 : PEARSON WAYNE A VON NITA, 43
845 : HELLER RONALD R HEIDI L TRUS, 143
846 : REX POLLY R, 1173
847 : LAZY JC RANCH LLC, 381
848 : JOHNSON KENT E MICHAEL ANN, 61
849 : GARTON EE AND GLADYS BYPASS TR, 1454
850 : MARSHALL EDWARD, 699
851 : THOMPSON TIMOTHY J, 156
852 : SPARKS DAVID, 320
853 : MADISON HARVEY DORIS L, 1008
854 : MILLER JOHN O III, 1391
855 : HART WILLIAM F ELIZABETH S, 174
856 : SCHLACHTER WILLIAM C LOIS, 120
857 : HARMS E JEAN WILFRED B TRUST, 43
858 : REDMAN ROBERT J CYNTHIA, 1037
859 : BROOKS DON C, 74
860 : ROWLAND DAVID E, 162
861 : LELAND FARMS INC, 705
862 : THOMPSON TIMOTHY, 348
863 : SMITH GRANT G CLARA E GLEN, 50
864 : LOHRENZ HAROLD JAMES, 441
865 : NERLIN NORMAN A TRUSTEE, 578
866 : KRUEGER JACK, 56
867 : YATES HENRY L ETAL, 2027
868 : PEDERSON MERLE R, 698
869 : MILLER J O INC, 4761
870 : YANZICK BRUCE D THEO L, 584
871 : HUARD DONALD R ARLENE J, 5835
872 : YANZICK BRUCE D AND THEO L, 239
873 : GAUTHIER RODNEY J MARTA, 62
874 : THOMAS MITCHELL E FRANCES AN, 320
875 : KRAMER DOUGLAS W, 1238
876 : ROCK CREEK CHAROLAIS LP, 361
877 : DUKE MARY ELLEN TRUSTETAL, 1962
878 : MENDENHALL RANDE G NANCY J, 71
879 : STROBEL LYLE D, 60
880 : SMITH GRANT G CLARA E, 91
881 : DONOHOE PAUL T CATHY G, 367
882 : SCHROCK TODD R TRACY J, 280
883 : DESCHEEMAEKER PAUL L PATRICK, 526
884 : YOUNG RONALD C LEAOMA K, 320
885 : KRUEGER JACK K ELIZABETH MAR, 578
886 : HALVERSON ROLLY, 2064
887 : FROKJER GREG M, 400
888 : MENDENHALL JOSEPHINE L TRUST, 319
889 : HANSEN CARL J EVELYN C, 525
890 : ESPELAND MARY ANNA, 401
891 : KRAMER RAYMOND J, 399
892 : CALOVIS WILLIAM BERT DEBORAH, 264
893 : BEARTOOTH RANCH LLC, 16957
894 : ECRET ELLIS E III JOANNE, 109
895 : DEVCO INC, 999
896 : POWELL DELL B TRUST, 42
897 : FOUHY WILLIAM A NORA L, 44
898 : FLANAGAN MARLA M, 160
899 : EGGERS JACOB PETER, 215
900 : VAN BUREN LARRY J, 214
901 : ESPELAND MARY ANN, 269
902 : MIRONACK JOSEPH A JR, 130
903 : BLACK CANYON CORPORATION, 5385
904 : ROUANE HANNAH M, 346
905 : PIERSON FRANK E CLARLEE I, 201
906 : CAMPBELL HAROLD E BARBARA JO, 55
907 : NAUMAN PEGGY ANN 1/2 INT, 235
908 : WDR INC, 217
909 : TESTA PATRICIA ANN SIMMONS W, 326
910 : WHITE DEER RANCH INC WIGGERS, 176
911 : CARBON COUNTY ABSTRACT TITLE, 208
912 : JARUSSI HUGO V CREDIT TRUST, 1098
913 : YOUNG GLENN A LEONA, 274
914 : JOHNSON ALBERT LAND CO INC, 1407
915 : MERRILL RICHARD V, JOHN L RO, 66
916 : DEWITT JOHN R ANN M TRUSTEES, 564
917 : FLANAGAN JOE GENE, 695
918 : HENDERSON CLIFFORD D, 96
919 : HANSEN ELMER D, 45
920 : KORTE ROD F PENELOPE, 47
921 : FINLEY MARYANN, 96
922 : KROOK KEVIN CATHY, 60