Montana Department of Fish, Wildlife & Parks

Private Land Ownership Identification

WIBAUX - (46104b)

MONTANA Natural Resource Information System
Montana State Library – 1515 East 6th Avenue
Helena, Montana – (406) 444-5357

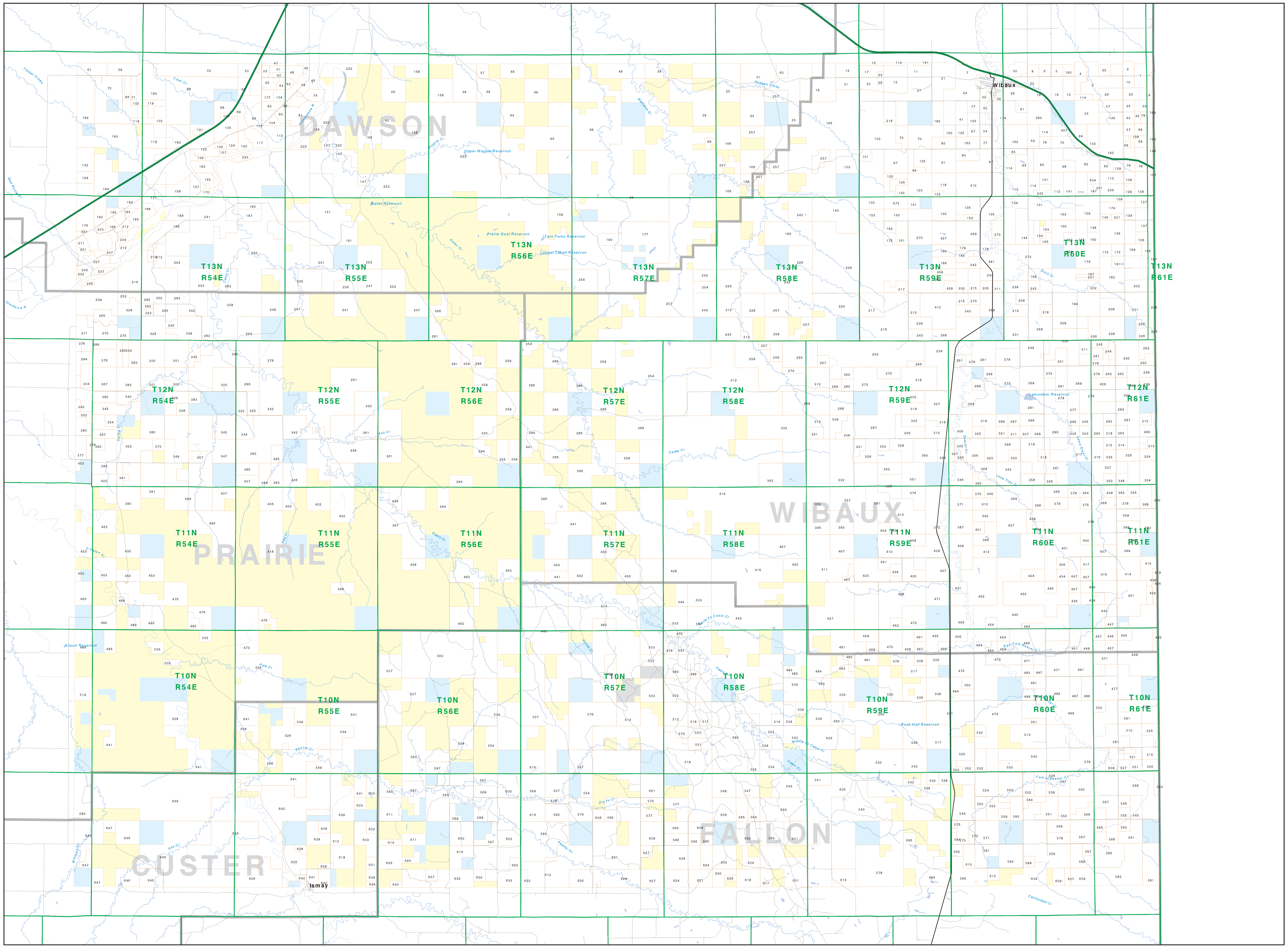

Private
Forest Service
Bureau of Land Management
National Park Service
Other Federal Land
Fish and Wildlife Service
State Lands
Local Govt
Native American
MFWP - WMA
Lake/Reservoir
Interstate
Secondary Highway
Highway
Road
Primitive Road
River
Stream/Creek
Intermittent Creek
Township
County Border
Fish Wildlife & Parks Wildlife Management Area

NRIS Map Number 04FWP0042

0 1 2 3 4 5 6 7 8 9 10
Scale of Miles

NOTES:
Not all legend items may appear on this map.
Features shown on this map do not imply public access to any lands.
The land status data displayed on this map may not be complete and may contain errors in boundary locations and/or coding.

DISCLAIMERS:
The MT Natural Heritage Program, MT State Library, MT Dept. of Administration and MT Dept. of Revenue make no representations or warranties whatsoever with respect to the accuracy or completeness of the data contained in these maps and assumes no responsibility for the suitability of these data for a particular purpose. These agencies will not be liable for any damages incurred as a result of errors displayed here. The ownership boundaries displayed on this map are not based on land survey data and are not a substitute for property surveys. This map displays public and private land ownership information derived from several sources and continues to be corrected and updated.

SOURCES / ACKNOWLEDGEMENTS

This map was produced as a joint effort between the MT Dept. of Fish, Wildlife, and Parks (FWP) and the Montana Natural Resource Information System (NRIS) of the MT State Library, in response to Montana Code Annotated 87-3-308, which directs the FWP to '...work cooperatively with all state and federal land management agencies... to develop accurate land ownership maps.. .in the State'.

The public land data is from the MT Natural Heritage Program land stewardship data collection. Much of this data was originally digitized by the Bureau of Land Management (BLM) from 1:100,000 scale BLM Surface Management Status maps. Additional information, corrections and updates (especially for tribal lands and private lands) were added by the University of Montana, wildlife Spatial Analysis Unit, during 1996-1998. Since 1998, the Montana Natural Heritage Program has made numerous updates and corrections (especially for state trust lands, Montana Fish, wildlife & Park areas, US Fish & Wildlife Service areas, and conservation easements). These edits are based on data supplied by the various public agencies and land trusts, and have not been verified against county or Montana Department of Revenue records.

The private land data were developed for the Montana Cadastral Database Project. These data are provided through a cooperative effort between the Montana Department of Administration (DOA), the Montana Department of Revenue (DOR), other state agencies, local, governments, USDI BLM and private enterprise. Lands depicted on this map represent single ownership of contiguous parcels that are at least 40 acres in size. The DOA maintains the GIS cadastral layer and the DOR maintains the private ownership information.

The base scale for the public ownership data is 1:100,000, though many of the recent edits incorporate data digitized from 1:24,000 scale maps or survey data. Private ownership data is accurate to scales of :1:24000 or smaller.

Map produced August 2005 with ownership data current as of August 2005.

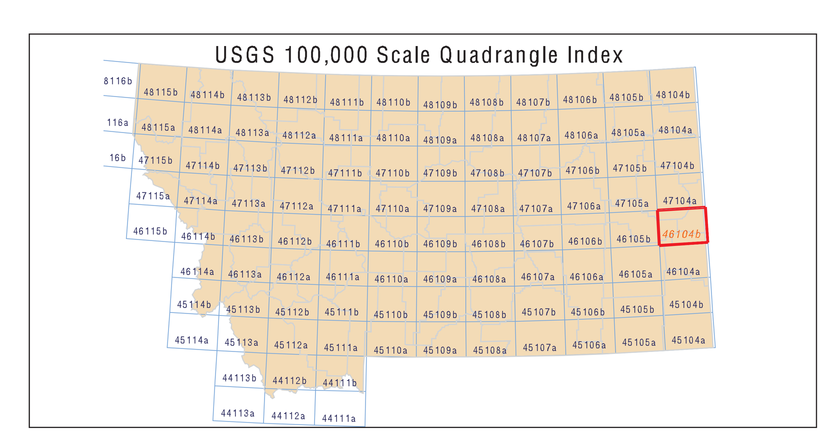

Parcel Num: Owner Name, Total Acres

1 : NISTLER WERNER JR & JOSEPH C N, 421
2 : MIESALOSKI AGNES, 354
3 : BROCKMEYER KENNETH D & BETTY R, 879
4 : HELM DARLENE D, 356
5 : FINNEGAN DAVID J, 160
6 : BAIRD JUANITA L, 160
7 : ANDERSON KEVIN R, 693
8 : SCAMMON FARMS INC, 160
9 : JOHNSON WILLIAM C, 165
10 : FELDMANN INC, 161
11 : TSCHIDA ANITA M, 338
12 : BACON CURT H & CORINNE, 69
13 : HOME ON THE RANGE, 743
14 : DYKINS MARJORIE A, 398
15 : HELM NEIL R, 321
16 : MEYER CAROLINE M, 320
17 : BACON KIM A & LONNIE M, 282
18 : LUNDE GORDON & NORRINE M, 1357
19 : SCHNEIDER JAMES A, 481
20 : SMITH DONALD ET AL, 291
21 : HERIGSTAD LEIGHTON, 1951
22 : CHAFFEE WILBUR JR & DOROTHY EL, 483
23 : CHISM JACK & JUANITA, 41
24 : JOB AGNES C, 1038
25 : AGAMERICA FCB, 1435
26 : DYKINS JAMES C & JOHN R, 322
27 : ANDERSON HELEN F, 1190
28 : FARSTVEET ELLEF, 396
29 : FRASCH RONALD W & JUDY M, 50
30 : NELSON BRIAN & SANDY, 606
31 : AMUNRUD JANET L, 1231
32 : KNIGHT GARY AND BETTYE, 145
33 : ULFERS JAMES L & MARY ANNE, 241
34 : HUBBLE WALTER E & ELAINE S, 161
35 : WELSH RUSSELL W, 643
36 : SCHNEIDER JOHN RAYMOND & LYDA, 56
37 : CRISAFULLI KELLEE J ETAL, 196
38 : ENGLE GARY D & ENGLE CODY J, 1031
39 : WSC LIVESTOCK INC, 14223
40 : CHAFFEE DONALD B & FLORENCE L, 155
41 : PARKER DONALD & INEZ, 322
42 : THOMPSON JOHN E, 80
43 : THOMPSON PAUL H & PATRICIA A, 161
44 : CALE TILLIE M, 960
45 : TRANGMOE HAROLD ETAL, 247
46 : BOUCHARD MERLIN & MYRTLE M &, 70
47 : WOODS JOHN JR, 55
48 : PEDERSON STELLA, 252
49 : FERGUSON CHARLES & LOIS A TIC, 7049
50 : ROEHL LAWRENCE ALVIN & ILSE (L, 588
51 : KAUL HAZELLE, 123
52 : GARPESTAD MICHAEL R & JONI M, 1240
53 : BUXBAUM GERALD J AND DONNA L, 96
54 : HALL TERRY L & ELAINE G, 282
55 : BENJAMIN RANCH, 320
56 : NEMITZ JESSIE KENNETH & LILLIA, 637
57 : WELSH MILDRED ETAL, 482
58 : DEINES LAND & CATTLE LLC, 367
59 : REYNOLDS THOMAS M & CHARLES J, 493
60 : GETZ DENNIS, 295
61 : CORNELIUSEN INC, 409
62 : CROCKETT JACK L & DIANE L JT, 88
63 : SHORT CON, 294
64 : ROEHL THOMAS & DEBORAH, 108
65 : SCHIEFFER WILLIAM F TRUST, 177
66 : WYSE TIMOTHY R & MICHAEL J & J, 243
67 : HALL ELAINE G AND CAROLYN J LA, 161
68 : ROLL JEAN A & LIDA L MALLORY, 161
69 : FARSTVEET GARY W, 516
70 : KREITINGER STEVEN & BERNICE, 805
71 : GUELFF MIKE P & SANDRA JEAN, 163
72 : GAUB MELVIN L, 1790
73 : CARLTON RICHARD R, 282
74 : SCHENDEL DALE W AND WENDI L TR, 403
75 : ZINDA ROBERT L, 509
76 : BEGGER RALPH P & DOROTHY L, 161
77 : LAUF JACK A & CAROLYN J, 322
78 : ZOOK LAND CO, 321
79 : THOMPSON PAUL H, 402
80 : HUFF JAMES M & JEAN C, 323
81 : MUELLER MAX KENNETH & RENEE M, 678
82 : SWANSON LARRY & ANN M, 687
83 : DEINES ELMER G, 187
84 : GRANAT GAIL ET AL, 402
85 : LAWRENCE D C JR, 642
86 : NEIFFER JACOB & ALMETA--TRUSTE, 687
87 : PARKER MARGUERITE, 967
88 : CLEAR CREEK PASTURES, 2641
89 : ROEHL LAWRENCE & ILSE (LIFE ES, 287
90 : MISKE ROBERT & DARA, 302
91 : HUFF JEAN C, 786
92 : NEMITZ KENNETH & LILLIAN, 160
93 : DEINES VICTOR & GERALDINE, 169
94 : OBERGFELL PAUL D & JOANN M, 3198
95 : SWANSON MATTHEW A & MICHELLE, 191
96 : KIMBLE JOYCE & MARY ANNE KIMBL, 242
97 : HALL TERRY L & ELAINE, 644
98 : MJOLSNESS BERYLE ETAL, 322
99 : DICK DON CHARLES--LIFE ESTATE, 120
100 : OLMSTEAD JACLYN L & PATRICIA A, 1455
101 : MASON RALPH CLIFFORD &, 164
102 : DUKART ANTON R JR & CHARLA, 653
103 : AMUNRUD LEROY R & DORIS E, 2918
104 : DEINES VICTOR & GERALDINE JT, 328
105 : HEIMBUCH LEONARD LARRY &, 484
106 : SIEGLE DAVID A ETAL, 62
107 : MICHELS HERBERT, 161
108 : MICHELS PAUL & ROBERT, 323
109 : MICHELS MARY K, 161
110 : HARDY PATRICIA M & RICK HARDY, 321
111 : HELM LAND TRUST, 321
112 : NUNBERG RICHARD L & GARY A & J, 322
113 : BUNKE PAUL T & ADELINE E, 754
114 : MORGEN FARM & RANCH INC, 1994
115 : BOTCH VERONICA ET AL, 639
116 : SCHOCK JAMES T, 60
117 : JESSEN JAMES I & BARBARA L, 371
118 : KNIGHT REX M, 564
119 : DIEGEL DENNIS & MARILYN, 961
120 : DEINES BILL JR, 227
121 : YOUNG DAVID T & MARCELLA, 45
122 : BUXBAUM GERALD J & DONNA L, 552
123 : LAUF CAROLYN J, 806
124 : HEIMBUCH LEONARD LARRY & ARLEN, 240
125 : HALL ELAINE G, 885
126 : NELSON RUSSELL B, 161
127 : MICHELS FRANK C, 322
128 : MUGLER HEIDI ETAL, 160
129 : MICHELS MARY KAY, 808
130 : WATTERS M ANN, 161
131 : MEYER SHARON ANN &, 973
132 : PEPLINSKI J & G TRUST, 81
133 : SPAULDING EVA E, 81
134 : BROPHY JAMES L & MAUREEN, 803
135 : DOBROWSKI RONALD ET AL, 638
136 : ZINDA ROBERT ET AL, 484
137 : SALVATION ARMY WILLISTON OFFIC, 483
138 : BOSSERMAN ERVIN LAWRENCE &, 121
139 : BULDHAUPT FRED, 600
140 : BERGER IRENE M & CLAYDEEN E, 646
141 : NUNBERG RICHARD L, 695
142 : LASSLE ELDON L & CONNIE, 476
143 : TOUSIGNANT WILLIAM J & LISA J, 1612
144 : QUADE GILBERT J & KATHLEEN J, 647
145 : MALLORY LIDA, 81
146 : ANDERSON THELMA A, 1290
147 : MOODY JIM N ETAL, 800
148 : D & F CHAFFEE RANCH INC, 324
149 : KUKOWSKI SHAWN, 325
150 : BEGGER RAY J & MARJORIE, 324
151 : GUELFF ROBERT L & FRANCINE, 2423
152 : 'BEGGER''S DIAMOND V', 161
153 : HALL TERRY L & ELAINE G&, 321
154 : WEISS LIZ ANNE & LESLIE M GARB, 162
155 : DIEGEL CHRIST & BETTY--TRUSTEE, 213
156 : HARDY FAMILY LIMITED PARTNERSH, 162
157 : HOLDEN ARCHIE R & JANET E, 426
158 : NEMITZ JESSIE KENNETH M & LILL, 2836
159 : MARTINSON KYLE I, 432
160 : SMITH EARL & JOANN, 2027
161 : BEGGER RAY J & MARJORIE A, 325
162 : BEGGER DOMINIC J & MARGARET, 802
163 : SIMONSON JOHN, 1132
164 : BARNICK INC & BARNICK CARL, 1195
165 : BORRESON HAZEL, 122
166 : GREAT NORTHERN PROPERTIES, 10125
167 : HILDEBRANT ROBERT GEORGE, 160
168 : THOMPSON RYAN B, 81
169 : BURCH CAROL A, 322
170 : DIEGEL DENNIS ETAL, 109
171 : RESTON AT YELLOWSTONE FARM LLC, 685
172 : MISKE CHARLES L & LOIS AND, 162
173 : WOJAHN ERNEST, 162
174 : WOJAHN ERNEST F, 1048
175 : RICHERT LAURETTA A, 162
176 : FROST KEITH E & DORIS, 1178
177 : HILL JOAN E, 2237
178 : NUNBERG MONA M TRUSTEE OF THE, 121
179 : NUNBERG ALLIE & MARIJEAN, 202
180 : NUNBERG RICHARD L & GERTRUDE A, 644
181 : BEADLE MARGARET S TRUSTEE OF T, 162
182 : JABLONSKI JOANN K, 1299
183 : GIBBS L H, 160
184 : BUXBAUM DONALD D & BEVERLY J, 1298
185 : NUNBERG THEODORE, 202
186 : ELIASON CYNTHIA ANN, 327
187 : 'GIBBS L H & R''DELLE', 321
188 : BUXBAUM DOUGLAS A & GLENDA M, 207
189 : ULRICH DONALD & KURT, 296
190 : HOLDEN ARCHIE RODERIC & JANET, 320
191 : CEDAR CREEK GRAZING ASSN, 455
192 : LASSLE SIMMENTALS INC, 220
193 : HESS ARABIANS INC, 5201
194 : HOLLSTEIN JOHN J & CONNIE C, 2272
195 : SHEPHERD KENT L & SHERI L, 254
196 : FOX TERRANCE ETAL, 162
197 : MALLORY LIDA L & ROY A, 161
198 : ULRICH DONALD ETAL, 639
199 : LASSLE DONALD ETAL, 168
200 : LEY ROBERT H (BANK OF BAKER), 324
201 : ROLL JEAN A, 242
202 : WICKA MINNIE L, 487
203 : MILLER GARY L & LYNELL K, 90
204 : BOUCHARD ARTHUR W & VERNA M (L, 212
205 : TEZAK JEAN M, 162
206 : HARDY CHARLES M & VICTORIA E T, 484
207 : SIEGLE INC, 260
208 : STREITZ LAWRENCE & PATRICIA, 489
209 : BEGGER CURTIS J, 162
210 : RED TOP RANCH INC, 487
211 : HAAS MARK A & BARBARA R, 172
212 : OLLERMAN ALLEN & JOLEEN, 426
213 : SCHMIDT HAROLD, 299
214 : SCHMIDT INC, 1456
215 : LEY ROBERT H & DORTHY M (BANK, 811
216 : BAKKEN RANCH INC, 1937
217 : BAKKEN LEIF E & CLAUDIA, 940
218 : MULLENDORE DONALD D ETAL, 486
219 : SCHMIDT, HAROLD L, 75
220 : RICHERT LAURETTA ET AL, 1835
221 : HAAS WAYNE A & PATRICIA A, 189
222 : CEDAR CREEK GRAZING ASSOC, 22980
223 : HARDY DON K & JEAN E, 167
224 : ULRICH THOMAS E, 648
225 : STREITZ ANNA MAE TRUSTEE OF TH, 162
226 : KAHL CHARLES L & JUDY A, 1917
227 : OLLERMAN ALLEN D, 270
228 : PEPLINSKI LADONNA M ET AL, 653
229 : QUADE ROBERT & LAWRENCE, 490
230 : ARMSTRONG LYLE D, 232
231 : BEGGER CURTIS J & PATRICIA J, 855
232 : WITTMAYER R BRIAN & MARY LYNN, 56
233 : 'GIBBS L H & GIBBS R''DELLE TRUS', 10074
234 : MISKE DARIN, 2173
235 : NIELSEN TERRY & EILEEN JT, 3205
236 : ROJIC ALBERT V & EUGENIA E TRU, 7280
237 : HATHAWAY RUTH V &, 113
238 : KUNDA CHARLES J, 1423
239 : BLOOM WILLIAM LANE, 1540
240 : HECKAMAN CHARLES ETAL, 684
241 : VOGELE MARYLN FAY, 4101
242 : KAHL CHARLES L & JUDY ANN, 5702
243 : BURICH MARILYN J & SHIRLEY A G, 651
244 : ZACH RUTH F TRUSTEE OF THE, 170
245 : SOKOLOSKI DUANE ET AL, 149
246 : SWEENEY DELORIS ETAL, 98
247 : NIELSEN TERRY & EILEEN, 2059
248 : DUKART SHIRLEY J & NEUMANN DEE, 641
249 : P & P PROPERTIES, 672
250 : THOMAS J PEPLINSKI, 173
251 : NELSON CHARLES D AND GLORIA J, 319
252 : SCHMIDT GLENN R & PRISCILLA, 272
253 : MARCINIAK STANLEY J, 3032
254 : HERIGSTAD RANCH INC, 11500
255 : MISKE ROBERT C & DARA D, 1039
256 : WRIGHT TAYLOR O III&PATRICIA B, 280
257 : HODGES RANCH LIMITED PARTNERSH, 13315
258 : SOKOLOSKI KENNETH ET AL, 215
259 : BONANZA LLC, 2802
260 : ABARR LORIN & PAULINE H, 66
261 : ZINDA ROSE J, 831
262 : WATEMBACH CECELIA A TRUSTEE OF, 438
263 : PEPLINSKI PAUL D & MARY ROSE, 484
264 : DUKART DARREN D & DELITE M, 641
265 : HAIDLE IRVIN A & MARILYN B, 341
266 : MARCINIAK STANLEY, 120
267 : KETTNER DONALD H, 160
268 : MISKE DARIN C & SYNDI L, 486
269 : MISKE JOAN M, 1934
270 : HAIDLE LYNN & BONNIE, 514
271 : HAIDLE INC, 386
272 : BRUSKI LEONARD J ETAL, 321
273 : BEGGERS DIAMOND V RANCH INC, 5116
274 : EDKINS WILLIAM J ETAL, 160
275 : SIOUX EMPIRE DEVELOPMENT CORP, 162
276 : MUR-DAR INC, 643
277 : BRUSKI LEONARD J ET AL, 296
278 : NEUMANN DEEANN R, 723
279 : PEPLINSKI PAUL D & MARY ROSE E, 536
280 : ULRICH DONALD ETUX & ULRICH KU, 2270
281 : BRUSKI LEONARD JOHN & MAISIE J, 1280
282 : GRATZ EUGENE W &, 161
283 : HAIDLE FREDA R, 2097
284 : STRUM CARL, 161
285 : HJORTH DOUGLAS C & CONNIE JO, 729
286 : SWEENEY DONNA B TRUST & SWEENE, 417
287 : NAGODE H L INC, 2571
288 : PETERMANN SANDRA, 644
289 : PETERMANN SANDRA K, 1421
290 : LOVELL ALAN B, 342
291 : EAYRS MONTE ETAL, 3846
292 : PEPLINSKI DANIEL & CATHERINE, 161
293 : FAHLSTROM CRAIG & MERRILL S, 322
294 : SACKMAN BARBARA J, 305
295 : KELLER GEORGE E III & LARRY J, 879
296 : PEPLINSKI PAUL & MARY ROSE ET, 481
297 : ZABROCKI PAUL & ELIZABETH REIN, 160
298 : DUKART SHIRLEY J, 609
299 : STEEN BRYANT GORDON & ELIZABET, 320
300 : GAUB HAROLD A & JUDITH P, 2019
301 : HOFFER DELBERT D & LAVONNE I, 1373
302 : WATEMBACH DONALD L, 640
303 : PEPLINSKI DANIEL R & CATHY L, 160
304 : STICKEL ELTON E, 326
305 : PEPLINSKI DANIEL R & DAVID P, 321
306 : WATEMBACH DAVID & DIANE, 481
307 : WOODSON STEVEN A, 160
308 : SCHADE WILLIAM D ET AL, 322
309 : PETERMANN WILLIAM D, 321
310 : WATEMBACH RONALD, 560
311 : HELSPER KATHLEEN ETAL, 503
312 : PETERMANN RANCH INC, 6658
313 : LOVELL MARY K, 271
314 : MICHELS ELENORE ET AL, 161
315 : MAUS DAVID L, 161
316 : BOOTH MILTON & NELLIE, 322
317 : WICKA JOHN P JR, 882
318 : BECKER FRANCES ET AL, 240
319 : BEGGER RALPH P & DOROTHY L TRU, 2880
320 : GAUB HAROLD & JUDITH, 321
321 : STANCLIFF DOROTHY L, 229
322 : GAUB JOSEPH M, 287
323 : BRUSKI DENNIS F ET AL, 320
324 : SARTZ DONALD D TRUST & CALVERT, 219
325 : FINNEMAN STEVEN A & KATHRYN R, 400
326 : PEPLINSKI DAVID P & DANIEL R, 322
327 : SETERA LEON, 809
328 : HAIDLE BRAD & JODY, 1580
329 : WITKOWSKI JAMES A & VERONICA M, 922
330 : HARRINGTON DANIEL B & SHARON, 2200
331 : SARTZ CALVERT U & DAVID L RO, 200
332 : HANSON DUANE A, 3529
333 : OCHS AUDREY V, 160
334 : NISTLER ROBERT J, 439
335 : SARTZ FRANK J AND ALEENE D, 644
336 : SOKOLOSKI DONALD P & MURIEL A, 1049
337 : SARTZ AMY M AND CALVERT L, 644
338 : PHALEN PATRICIA LEE &, 160
339 : ALLEN LILY M, 3185
340 : LAZY HEART X INC, 1136
341 : WICKA JOHN P, 480
342 : STROBEL E DONALD & MARIAN D, 2126
343 : BEGGER DOROTHY L TRUST & RALPH, 1126
344 : MORAST ARLENE L & SHERYL L, 446
345 : STICKEL REUBEN & VIRGINIA J, 2111
346 : SETERA BRAD & JILL ET AL, 791
347 : SACKMAN & MORAST INC, 1607
348 : SARTZ DONALD D TRUST, 161
349 : MARTIN DAN R & CATHY A, 1726
350 : SARTZ CALVERT L AKA CALVERT, 161
351 : SALZSIEDER SUSAN & JOHN C, 640
352 : HJORTH INC, 589
353 : EFTA RICHARD, 482
354 : SACKMAN SUE F, 159
355 : HOFFER GARY E & ROBIN E, 319
356 : HENSLEY MALRENE W, 160
357 : PETERS HAZEL E TRUSTEE OF THE, 2245
358 : SMITH ELIZABETH ET AL, 321
359 : RENO CREEK RANCH INC, 3739
360 : RIECKHOFF FAMILY PARTNERSHIP, 922
361 : HOFFER GARY, 1261
362 : MORRIS ROBERT N ET AL, 2504
363 : BOOTH DUWAYNE R & NELLIE & MIL, 322
364 : LUND STEVEN W & ROBERT J LUND, 160
365 : PLUMMER MARJORY D LIFE ESTATE, 563
366 : FINNEMAN RICHARD & SHARON, 321
367 : STICKEL ELTON & LYNN, 926
368 : DOBROWSKI JOE H, 803
369 : MISKE RANCH INC, 6838
370 : UPP ROBERT E, 161
371 : BANISTER RAY & PAT, 466
372 : MAUS BARBARA ET AL, 1277
373 : MORAST ARLENE ETAL, 160
374 : MAUS BARBARA & DAVID, 483
375 : HENRIQUES ANDRA LEE, 160
376 : DEPPE MARGARET S FARMS INC, 714
377 : MEIDINGER LARRY A & HASLID LYN, 293
378 : DOUGLAS HEREFORD RANCH, 2888
379 : BEGGER HAROLD, 1180
380 : N TRIANGLE RANCH INC, 1676
381 : BRYCE DOLORES R &, 561
382 : WHEELER EDWIN JAMES & MELISSA, 441
383 : HOFFER DAVID, 2939
384 : KUEHN FAMILY REVOCABLE TRUST, 320
385 : HAY CREEK RANCH INC, 546
386 : BLANKENSHIP ROBERT J, 11385
387 : PADGHAM ALICE ET AL, 627
388 : HUDSON GLENN & RUTH, 643
389 : SLATER LEROY & SLATER SHAWN, 1755
390 : SACKMAN LYLE A & VERA L, 1886
391 : SCHILLING ERVIN D & PATRICIA J, 1316
392 : MAUS GARY G & BRENDA S, 160
393 : WATEMBACH DAVID, 1279
394 : IRION LINDA, 961
395 : MISKE CHARLES & RICHARD, 623
396 : FINNEMAN SUSAN, 481
397 : HOUSEHOLDER LYNN H & DORIS & C, 2612
398 : MANNING NEIL HAROLD ET AL, 161
399 : BOBINEY DONALD L & MERRILY S, 482
400 : BENTON DONNA TRUSTEE OF THE SB, 160
401 : BOBINEY DONALD L & MERRILY, 1563
402 : PRAIRIE CO COOP STATE GRAZING, 639
403 : JESSE VINCENT HARTER, 160
404 : UHLENHOPP ELDON & KENT, 160
405 : STICKEL ALVIN & HERTA, 317
406 : STICKEL ALVIN, 1279
407 : SCHILLING JEROME & JULIE, 1423
408 : JOHNSON BETH D TRUSTEE ETAL, 711
409 : MAUS DUANE & DAVID, 1038
410 : EFTA RONALD S, 4187
411 : HILL JOAN E & JEAN A BOUSKA, 1729
412 : PADGHAM ALICE, 641
413 : FERGUSON ROBERT C & MARLENE E, 384
414 : SHERMAN MARK, 642
415 : MCCANN DAVID M ET AL, 643
416 : SCHWERS BUTCH & JOAN FAMILY TR, 23538
417 : MASSENGILL DAVID E AND EUGENE, 160
418 : MATHIASON LYNN MARIE ETAL, 1289
419 : WHEELER EDWIN J AND MELISSA I, 62
420 : EFTA LEO, 642
421 : EFTA ANTON R JR, 240
422 : EHMAN TIMOTHY LEE & DIANE SHIR, 2068
423 : QUALE MELVIN ET AL, 881
424 : LARSON GERALD D & NORMAN A LAR, 321
425 : OBRIGEWITCH GERALD & KAREN, 321
426 : BOSTYAN JOSEPH P & ISADORA M, 156
427 : DOBROWSKI LOUIS & DIANA TRUSTE, 1288
428 : TUNBY MAURICE O & MABEL A TRUS, 1917
429 : SAFSTROM JAMES R BETTY TERRIER, 440
430 : RUGG GLEN T & ELAINE, 1284
431 : NELSON CHARLES D, 235
432 : MCNANEY JEANETTE, 2246
433 : JOHNSON CLARENCE P & CARMEL N, 319
434 : MAUS GARY GREGORY & BRENDA SUE, 462
435 : EHMAN TIMOTHY L & DIANE S, 640
436 : ZIGNEGO JOHN S ET AL, 160
437 : NELSON LIVESTOCK COMPANY, 5102
438 : HOBBS PALMA & JONES OLGA, 641
439 : WAARST DUANE, 2946
440 : LUND ETHEL E, 5820
441 : HOBBS PALMA M ETAL, 2347
442 : SCHWERS ELWOOD V & JOAN E - TR, 2569
443 : NEMITZ KENNETH M & LILLIAN M &, 4672
444 : CEDAR CREEK OIL AND GAS CO, 320
445 : TEMPLETON HELEN MAE, 130
446 : KRISTENSEN M JOYCE ET AL, 322
447 : COX CHARLOTTE ET AL, 643
448 : THOENY STEVEN C & PATRICIA R, 3206
449 : ABRAMS SCOTT D TRUSTEE OF THE, 321
450 : HILGENDORF ELEANOR ETAL, 320
451 : MORRIS RUBY PEARL ET AL, 1444
452 : LORBIECKE DOROTHY TRUSTEE OF T, 160
453 : MEIDINGER DELYNN & ANGELA J, 2789
454 : LUND CALVIN H JR & ANNA MARIE, 321
455 : ABRAMS HUBERT J, 4927
456 : GOROSKI GERALD J & KATHLEEN A, 1735
457 : MICHELS ALBERT ET AL, 482
458 : LARSON VIRGIL D & LAURA TRUSTE, 3683
459 : LYNN RICHARD E, 1659
460 : LARSON RELVIN M &/OR BONNIE, 480
461 : MOLINE WAYNE ET AL, 963
462 : KELTNER CHRISTINE, 2124
463 : STARK WAYNE F ET AL, 120
464 : LUTTS R R & JEAN G, 522
465 : RUGG DUANE J, 320
466 : MELCHER MURRAY & PAULINE, 160
467 : LORBIECKE MAX & PATTI J, 2240
468 : MARTINSON RONALD M & MARTINSON, 56
469 : RISING RALPH C & LINDA, 160
470 : TUNBY RANDY AND AMANDA, 159
471 : ABRAMS SCOTT DOUGLAS, 2251
472 : LUTTS ROY F & ERIN M, 1764
473 : CARLSON TOMMY H & LOLA M, 1240
474 : STARK MICHAEL, 3170
475 : LUND ROB AND STEVE, 630
476 : MATHIASON ALAN & URSULA G, 2135
477 : RUSTAD LAND AND LIVESTOCK, 1610
478 : TUNBY RANDALL KENT & AMANDA KA, 195
479 : LUTTS ROBERT R & JEAN G, 160
480 : KRANZLER DELWIN T, 632
481 : DELP ROBIN & CARLA, 845
482 : ABRAMS SCOTT DOUGLAS ET AL, 161
483 : WIRTH CRAIG ET AL, 320
484 : VARNER CLIFTON & KAY, 638
485 : VARNER KAY ET AL, 480
486 : AYERS COURTNEY, 161
487 : DIBBLE WILLIAM, 321
488 : RISING RALPH C & LINDA K, 965
489 : ENCORE OPERATING LP & O K MOHR, 320
490 : HADLEY JOHN L & CAROLYN A, 9434
491 : ABRAMS CHARLES A & DONNA P, 1125
492 : AMSDEN GEORGE M ET AL, 321
493 : WARREN AVIS IRENE ET AL, 80
494 : LUTTS ROBERT R & JEAN, 314
495 : STOCKETT KAREN JEAN &, 3110
496 : EHMAN TIM L & DIANE S, 479
497 : STARK WAYNE F AND MARY ET AL, 321
498 : STARK WAYNE F, 1282
499 : STARK RICHARD, 3059
500 : FISHER SAM ET AL, 939
501 : HILLSIDE RANCH INC, 1589
502 : WENZ ROBERT R AND MARILYN, 637
503 : TUNBY MAURICE O AND MABEL A -, 2556
504 : HOUSEHOLDER LYNN H AND DORIS D, 2879
505 : AYERS BETTY JEAN, 2973
506 : RISING RALPH & LINDA, 2885
507 : KEYSTONE RANCH INC, 2236
508 : RISING LINDA K, 960
509 : FERREL CHARLES, 320
510 : RUSTAD GORDON, 484
511 : HAUF MARY E ET AL, 320
512 : WENZ ALVIN R AND SHARON, 638
513 : BEACH MURRIL, 885
514 : RUGG GLEN THOMAS & ELAINE GRAC, 8938
515 : RUSTAD GORDON E JR & SHARON R, 391
516 : HADLEY JARRETT & ROBYN, 160
517 : RISING RALPH C AND LINDA K, 1122
518 : BAINTER & SONS INC, 6760
519 : BLOOM LOIS ANN, 480
520 : SCHOUBOE RONALD LIVING TRUST, 1396
521 : WADE LINDA ET AL, 162
522 : HILTON GENE ET AL, 321
523 : WENZ ALVIN AND SHARON, 320
524 : WENZ FARMS, 1279
525 : ASKIN MARILYN ET AL, 527
526 : FISHER WILLIAM E, 1163
527 : HOFF FREDERICK AND ANN E, 162
528 : PRATT ANITTA ET AL, 160
529 : SINGLETON DOUGLAS D & JUDY M, 642
530 : BECK DONALD L & MERRI L ET AL, 3733
531 : WENZ ROBERT AND MARILYN, 320
532 : STARK MICHAEL W, 644
533 : WANG LAUREN A & PAUL R, 139
534 : HADLEY JOHN & CAROLYN, 641
535 : WARREN KENNETH B JR ET AL, 321
536 : RUSTAD ALLEN D AND JANICE K, 81
537 : P C RANCH LLC, 4138
538 : KOENIG DENNIS E & FAYE, 963
539 : SCHARF SUE D, 160
540 : WEINREIS EUGENE A & JOANNE M E, 7810
541 : MARTINEZ JOYCE K ET AL, 319
542 : MORRISON EVELYN M - TRUSTEE, 3335
543 : THIELEN RANCH COMPANY INC, 1681
544 : DYE JEANETTE A ET AL TRUSTEE, 955
545 : WANG ALLAN & RUTH H, 323
546 : MADLER BERNARD E AND GAIL L -, 161
547 : HADLEY JOHN L AND CAROLYN A, 638
548 : DIETZ BILLY, 639
549 : AYERS NEWMAN RANCH INC, 1364
550 : WHARTON BEVERLY O & JOHN F - T, 1121
551 : STEEN BRYANT G & ELIZABETH A, 802
552 : BALDICK VIRGINIA, 922
553 : ABUHL MARY JANE, 1000
554 : HOUSEHOLDER ELLA, 1282
555 : MADLER BERNARD E & GAIL L - TR, 161
556 : MALCOM RICHARD J AND PATRICIA, 1958
557 : TUNBY MAURICE O & MABLE A - TR, 1883
558 : FISHER WILLIAM E & MANNOR BARB, 477
559 : NICHOLSON VALESKA ADELE - TRUS, 161
560 : GONSIOROSKI VICTORIA M, 1906
561 : RUSTAD ELLA IRENE, 1044
562 : WANG DEAN & KAREN R, 161
563 : BICKLE CATTLE COMPANY, 9551
564 : HIMSL LOIS L (TRUSTEE), 320
565 : STRODEL ROBERT R ET AL, 320
566 : WANG ALLAN AND RUTH, 162
567 : STEEN FARMS INC, 2255
568 : WANG ALLAN AND RUTH H, 2561
569 : STRAUB DAVID & JOYCE, 958
570 : LAUTT VICKI AND ROBINSON RENEE, 160
571 : THOMPSON MARION E, 1453
572 : SMELTZER ELIZABETH L - TRUSTEE, 160
573 : CAMERON COLIN E & JEAN E (TRUS, 320
574 : WENZ ROBERT R AND ALVIN R, 920
575 : EVANS GARY D & LYNNDA G, 73
576 : GATES RUTH HOCHHALTER ET AL, 2080
577 : EHRET LEONARD H & CAROL L, 798
578 : WYRICK RANCH INC, 2772
579 : RUSTAD LAND & LIVESTOCK, 1650
580 : GARBER LAND AND LIVESTOCK CO, 963
581 : STAR X RANCH, 1786
582 : WANG LEEROY - TRUSTEE, 1463
583 : BENDER SOLVEIG R ET AL, 641
584 : MALCOM RICHARD J & PATRICIA I, 273
585 : WANG DULANE & ANNA MAE, 786
586 : SCHWEIGERT WILBERT & DALE, 2021
587 : WANG DAVE E AND CINDY L, 160
588 : WANG DULANE AND ANNA MAE, 482
589 : HOUZVICKA F C, 359
590 : LAUTT VICKI L, 320
591 : SCHWEIGERT DALE & BRENDA, 481
592 : MAAS ELMARIE L, 1122
593 : TUNBY RALPH E, 2998
594 : WANG HURBERTUS J, 1504
595 : THIELEN PETER D AND RUTH M, 965
596 : BUERKLE DANIEL F & LANA J, 161
597 : COOPER RODERICK J, 1720
598 : ROBINSON RENEE G, 320
599 : FOLLMER CHAD A ET AL, 146
600 : STRAUB REINHOLD & VIOLET - TRU, 1286
601 : BOGGS MISTI JO ET AL, 2087
602 : JOHNSON JAMES L & ARTHUR E ETA, 160
603 : COOKE ELEANOR, 1123
604 : EGAN TERRY & LADONNA, 480
605 : WYRICK DON - TRUSTEE, 5746
606 : SHUMAKER C EUGENE, 160
607 : ZACHERLE A KURT, 118
608 : B & B FARMS INC, 2086
609 : HOFF FREDERICK K AND ANN E, 1838
610 : BONDELL FRANK R & LANITA, 480
611 : HOENKE DAVID & VIRGINIA, 957
612 : HOUZVICKA FRED C & DONNA, 2189
613 : GEVING ROGER O, 160
614 : DONCASTER WILLIAM R ET AL, 160
615 : GEVING CONNIE AND DORIS, 483
616 : STRAUB ARTHUR & ALICE ROSE, 1756
617 : JUDD STEPHEN M ET AL, 242
618 : SCHELL HERBERT M AND SONIA F, 483
619 : LARSON RELVIN, 622
620 : SCHELL HERBERT AND SONIA, 323
621 : WENZ CLAYTON, 4020
622 : STRAUB LESTER E, 1444
623 : STICKNEY STEVEN AND JANET, 160
624 : BUERKLE DANIEL F AND LANA J, 807
625 : AYERS COURTNEY & PAM, 798
627 : BUERKLE BETTY R, 646
628 : CRICHFIELD CHESTER M & GRACE E, 80
629 : B AND B FARMS INC, 954
630 : WENZ ALVIN R, 487
631 : RENNER JAMES G, 160
632 : DIETZ WILLIAM J, 121
633 : SIELER RANCH INC, 648
634 : SIELER THOMAS & CYNTHIA KAY, 160
635 : BICKLE INC, 1950
636 : GARBER LAND & LIVESTOCK CO, 10188
637 : WELK STEPHEN E, 160
638 : RUGG GEORGE KEITH & BARBARA J, 1965
639 : STICKNEY STEVEN & JANET, 204
640 : NEMITZ LEE D & GENE R, 248
641 : KEYSTONE RANCHES INC, 8705
642 : SHUMAKERS INC, 5915
643 : STICKNEY STEVEN H AND JANET N, 86
644 : ASKIN KERMIT G & LINDA LEE, 44
645 : GRAY ROBERT J & BETTY B, 498
646 : GRAY INC, 6310
647 : LELAND RANCH INC, 570