Private Land Ownership Identification

SIDNEY - (47104b)

Montana Department of Fish, Wildlife & Parks

MONTANA Natural Resource Information System
Montana State Library – 1515 East 6th Avenue
Helena, Montana – (406) 444-5357

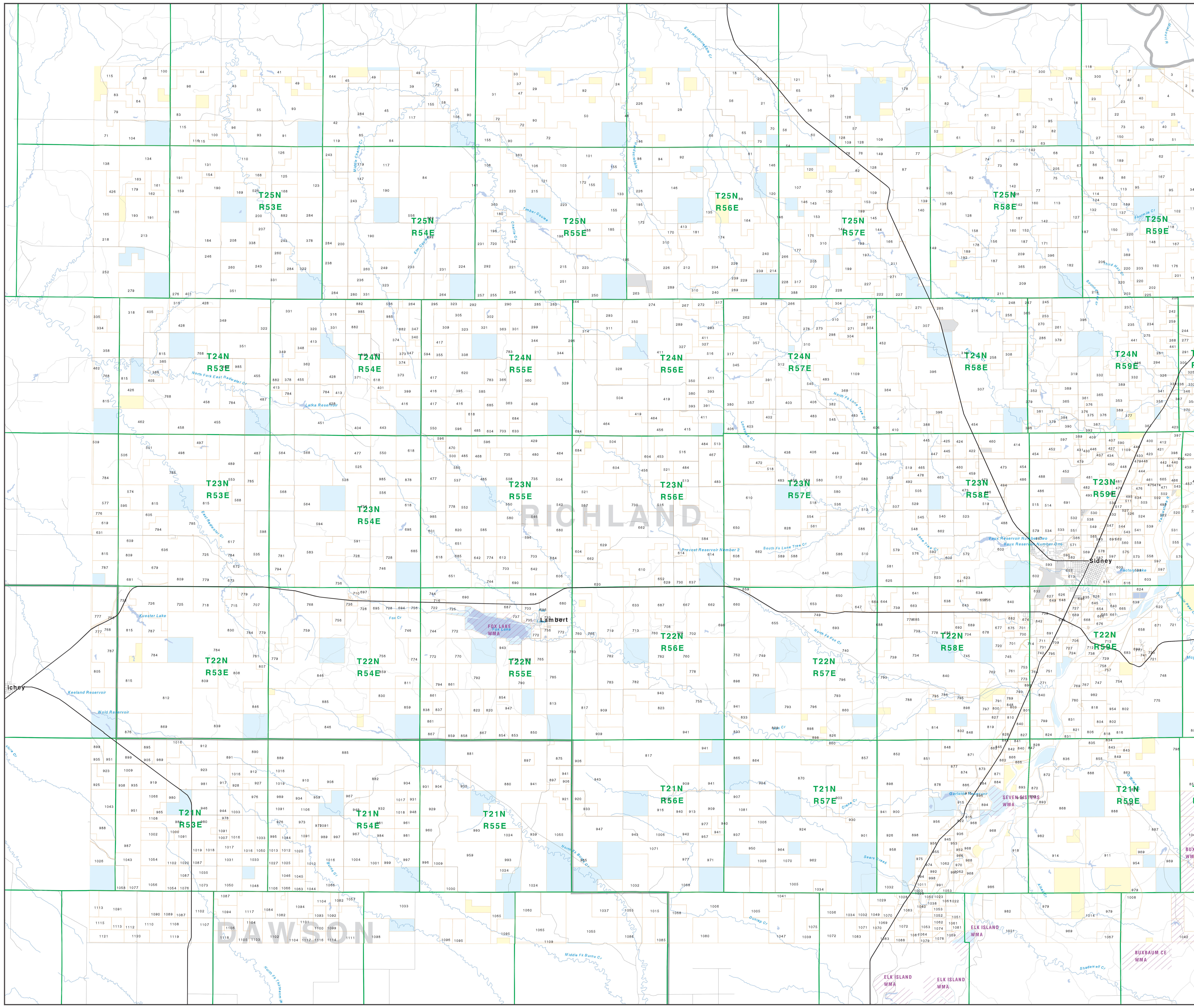

Private
Forest Service
Bureau of Land Management
National Park Service
Other Federal Land
Fish and Wildlife Service
State Lands
Local Govt
Native American
MFWP - WMA
Lake/Reservoir
Interstate
Secondary Highway
Highway
Road
Primitive Road
River
Stream/Creek
Intermittent Creek
Township
County Border
Fish Wildlife & Parks Wildlife Management Area

NOTES:
Not all legend items may appear on this map.
Features shown on this map do not imply public access to any lands.
The land status data displayed on this map may not be complete and may contain errors in boundary locations and/or coding.

DISCLAIMERS:
The MT Natural Heritage Program, MT State Library, MT Dept. of Administration and MT Dept. of Revenue make no representations or warranties whatsoever with respect to the accuracy or completeness of the data contained in these maps and assumes no responsibility for the suitability of these data for a particular purpose. These agencies will not be liable for any damages incurred as a result of errors displayed here. The ownership boundaries displayed on this map are not based on land survey data and are not a substitute for property surveys. This map displays public and private land ownership information derived from several sources and continues to be corrected and updated.

Scale of Miles (0 1 2 3 4 5 6 7 8 9 10)

SOURCES / ACKNOWLEDGEMENTS

This map was produced as a joint effort between the MT Dept. of Fish, Wildlife, and Parks (FWP) and the Montana Natural Resource Information System (NRIS) of the MT State Library, in response to Montana Code Annotated 87-3-308, which directs the FWP to '...work cooperatively with all state and federal land management agencies... to develop accurate land ownership maps.. .in the State'.

The public land data is from the MT Natural Heritage Program land stewardship data collection. Much of this data was originally digitized by the Bureau of Land Management (BLM) from 1:100,000 scale BLM Surface Management Status maps. Additional information, corrections and updates (especially for tribal lands and private lands) were added by the University of Montana, wildlife Spatial Analysis Unit, during 1996-1998. Since 1998, the Montana Natural Heritage Program has made numerous updates and corrections (especially for state trust lands, Montana Fish, wildlife & Park areas, US Fish & Wildlife Service areas, and conservation easements). These edits are based on data supplied by the various public agencies and land trusts, and have not been verified against county or Montana Department of Revenue records.

The private land data were developed for the Montana Cadastral Database Project. These data are provided through a cooperative effort between the Montana Department of Administration (DOA), the Montana Department of Revenue (DOR), other state agencies, local governments, USDI BLM and private enterprise. Lands depicted on this map represent single ownership of contiguous parcels that are at least 40 acres in size. The DOA maintains the GIS cadastral layer and the DOR maintains the private ownership information.

The base scale for the public ownership data is 1:100,000, though many of the recent edits incorporate data digitized from 1:24,000 scale maps or survey data. Private ownership data is accurate to scales of 1:24000 or smaller.

Map produced August 2005 with ownership data current as of August 2005.

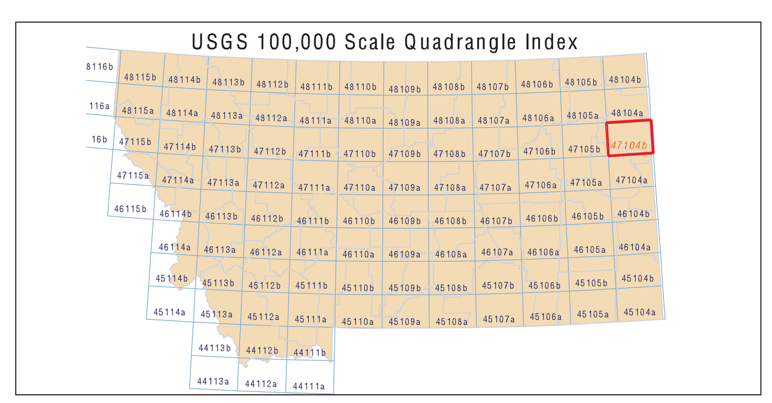

NRIS Map Number 04FWP0042

Parcel Num: Owner Name, Total Acres

1 : CAYKO FARMS INC, 185
2 : NILES REX A & SHIRLEY R, 308
3 : WEIMER SHERRY L, 342
4 : RASMUSSEN ELLEN L ETAL, 788
5 : BERRY BONNIE C, 598
6 : LANGWALD TIM & CHARLENE R, 136
7 : BERRY JOHN DALE, 460
8 : IVERSON DONALD B ETUX ETAL, 1279
9 : TRUDELL DENNIS N ETUX, 129
10 : CAYKO FRANCIS E M, 204
11 : SNOWDEN ENTERPRISES LLC, 160
12 : RICHTER TRUST HARRY J MD, 405
13 : IVERSEN BROS INC, 959
14 : HERDT ELMER R, 169
15 : SOWLE CLIFTON A & ALBERTA, 841
16 : KITTLESON ELROY ETUX, 997
17 : FILLER CLINTON & MAUREEN, 629
18 : HERNESS DONALD R ETAL, 312
19 : RED WING RANCH, 1664
20 : FRIDERES DARRELL, 350
21 : HACKLEY THOMAS W & SANDRA L, 1528
22 : MELDAHL MILDRED G, 319
23 : MELDAHL RAE V MD, 718
24 : PARSONS LORRAINE ETAL, 1805
25 : CAYKO RICHARD & TERRY, 959
26 : PALMER DEAN S & SHANNON L, 998
27 : JOHNSON WARREN E, 837
28 : PALMER LEE INC, 1918
29 : STEPPLER VERLIN ROY & CODY JOH, 980
30 : PETERSON MERRIE KATHRYN, 102
31 : STEPPLER BERT LEROY, 2190
32 : GROSVOLD ARTHUR C ETAL, 719
33 : MCMULLIN DON F & JAMES D, 400
34 : KITTLESON ELROY ETUX ETAL, 1116
35 : STEPPLER DEAN M & DORIS, 321
36 : SPONHEIM LYLE S & CONNIE J, 160
37 : GANGSTAD MERRIE KATHRYN, 160
38 : BRAY ROBERT D, 1024
39 : MARTIN DUANE, 563
40 : KITTLESON FAMILY PTNRSHIP L P, 1237
41 : TOLKSDORF LONE TREE RANCH LLC, 403
42 : FOSS RANCH INC, 1597
43 : SCHLENZ LEVON P TRUST, 1484
44 : RAUSCHENDORPHER GREG, 201
45 : MARTIN DUANE TRUSTEE, 1687
46 : RUFFATTO AUDREY C, 1483
47 : GANGSTAD MERRIE KATHRYN, 160
48 : CATTANEO JAMES, 717
49 : 'DEVIL''S ELBOW RANCH LLC', 643
50 : THOMPSON F & J INC, 2439
51 : NOTEBOOM CAROLINE ETAL, 797
52 : IVERSON BROS INC, 993
53 : KJOS GENHARD G & SYLVIA B, 638
54 : VITT JAMES & LORETTA, 626
55 : STEPPLER DEAN & DORIS, 1283
56 : HACKLEY CLEMENCIA M, 1386
57 : SUNDHEIM AUDRY, 320
58 : STEPPLER CALVIN I & EDNA JANE, 161
59 : SHANNON RICHARD E & PENNY, 756
60 : MAHLEN MARK AND KRISTINE, 951
61 : THORBJORNSON LEONARD, 1777
62 : JOHNSON MILDRED THELMA, 837
63 : JASKOT HENRY ETAL, 120
64 : HEADINGTON OIL LIMITED PTNRSHI, 282
65 : HACKLEY WILLIAM LAWRENCE, 1091
66 : PALMER RANCH INC LEE, 2313
67 : WHEELER MARTHA, 518
68 : WHEELER PATRICK R & BECKY, 598
69 : KITTLESON CLARENCE E & RUTH S, 759
70 : PALMER DEAN S & SHANNON, 319
71 : FISHER ED ENTERPRISES LLC, 889
72 : STEPPLER BERT L & KRIS A, 1961
73 : HUNTER VERA, 679
74 : KITTLESON KENNETH & MARION, 160
75 : DITTON ROBERT D ETAL, 440
76 : BARTER CLARENCE E, 155
77 : IVERSEN BROTHERS INC, 915
78 : DRUGGE GLADYS PERSON, 154
79 : CANDEE LESLIE C & LILLIAN I, 967
80 : JOHNSON RICHARD W, 286
81 : CAVANAUGH GREGORY E & DEBORAH, 475
82 : KITTLESON FAMILY PARTNERSHIP L, 7028
83 : CANDEE LESLIE, 639
84 : BIDEGARAY THERESE ETAL, 5937
85 : BIDEGARAY DANIEL B, 803
86 : KITTLESON FAMILY PTNRSHIP LP, 439
87 : MCGINNIS BETTY J, 1753
88 : KITTLESON ELROY, 319
89 : POFF BING C & EVELYN, 2593
90 : FINNICUM BAKER & ANNE LAURIE, 1475
91 : SCHMITZ JEANNETTE, 641
92 : BUCKLEY JAMES R & STACY R, 1272
93 : FOSS JO ANN, 2246
94 : SCHOW RICHARD, 317
95 : JOHNSON WARREN E & JUDITH A, 640
96 : CARDA HAROLD E & BEVERLY KAE, 2040
97 : MCGINNIS JOE M & DAN C, 832
98 : SCHOW LYLE, 633
99 : ELDRIDGE PAUL A & JOAN E, 80
100 : RAUSCHENDORFER GREG, 441
101 : STEPPLER BERT L, 959
102 : JOHNSON WARREN & JUDITH A, 360
103 : KILEN BRYAN, 801
104 : RAUSCHENDORFER ELIZABETH M &, 641
105 : WICK VIOLA M, 319
106 : IRIGOIN THOMAS J & KATHERINE M, 441
107 : VITT ROBERT W ETAL, 1640
108 : STEPPLER DEAN M, 946
109 : SUNDHEIM AUDREY, 1436
110 : SCHMITZ J & R TRUSTEES, 1606
111 : NEU TIMOTHY H, 109
112 : SCHLOMING DOROTHY P, 320
113 : FOUR MILE FARMS, 1952
114 : WHEELER PATRICK R, 159
115 : RUFFATTO JOHN P & CAROLINE M, 1173
116 : RAUSCHENDORFER GREGORY, 80
117 : TRAEGER LORRAINE PARSONS ETAL, 1925
118 : HARDY INVESTMENTS L P, 1151
119 : AMESTOY GARY C ETAL, 1274
120 : VITT JAMES R & LORETTA, 399
121 : TILLER TRUDITH, 715
122 : RAFFAELL RAMONA, 160
123 : P & C AMESTOY INC, 1883
124 : YOUNG DANIEL L, 159
125 : USSELMAN KATHERINE ETAL, 842
126 : IRIGOIN JOE ESTATE, 322
127 : PONTORIERO GUY R & CHARLENE K, 320
128 : SUNDHEIM JEFF & SCOTT TRUSTEES, 1992
129 : HARDY DAVID & SHARON E, 151
130 : VITT JIM, 320
131 : CANDEE FARMING CORPORATION, 640
132 : YOUNG LOREN H & JACKLYN RENEE, 319
133 : THOMPSON FARM, 359
134 : BROWN FORREST H, 1848
135 : SINCLAIR MARY H, 400
136 : WICK RONALD C & BARBARA MARIE, 397
137 : WHEELER PATRICK R & BECKY A, 160
138 : JOHNSTON FARMS INC, 642
139 : DUDA DENNIS & JANET, 80
140 : TVEIT LARRY JR LIVING TRUST, 519
141 : HENRY ELM ESTATE, 1270
142 : HUNTER VERA, 1199
143 : VITT STEVE, 300
144 : NORBY JANICE, 2076
145 : LEWIS WILLIAM R & DONNA J, 319
146 : CATTANEO JAMES J, 3321
147 : IRGOIN MICHAEL A & MARY J, 402
148 : LARSON NANCY E, 320
149 : TVEIT FARMS INC, 4550
150 : KJOS GENARD G & SYLVIA B, 319
151 : REIDLE EARL J & BARBARA J, 117
152 : HUNTER JAMES, 160
153 : KILEN MARVIN ETUX ETAL, 680
154 : HAASE FRED, 80
155 : STEPPLER DEAN M & DORIS M, 2697
156 : SKOV GLENN ETUX, 718
157 : SUNDHEIM STEWART, 779
158 : SUNDHEIM JEFF & SCOTT, 199
159 : HOLLOM ORRIAN W & ANDREW C, 720
160 : SKOV RANDY, 1120
161 : AMESTOY EDWARD A TRUSTEE, 323
162 : CANDEE D FAY, 242
163 : CANDEE ROBERT G, 322
164 : MARTIN ANN & CAROL, 319
165 : THOMAS COLETTE, 972
166 : BURNS ROBIN C, 355
167 : JOHNSON MILDRED T, 1034
168 : SCHMITZ R W & J TRUSTEES, 441
169 : PARTIN RICHARD ETAL, 179
170 : SCHOW AMY F, 400
171 : HUNTER VERA M, 160
172 : ROSAAEN RODGER C & MARGARET, 1073
173 : FEHRS RICK & DEB, 119
174 : DAYTON FOUNDATION, 1798
175 : YOUNG LOREN ETUX ETAL, 200
176 : STORDAHL PAUL J &, 480
177 : YOUNG LOREN H JACKLYN R, 439
178 : KITTLESON ELROY & RUTH M, 1488
179 : CANDEE ROBERT G TRUST, 242
180 : LARSON CHARLES O & MARILYN, 280
181 : PALMER BEVERLY KAY TRUSTEE, 240
182 : SUNDHEIM CORP, 639
183 : SONDENO EUGENE & JUDY R, 520
184 : VAIRA PAUL AND ARDELLE, 1282
185 : IVERSON RICHARD J, 280
186 : HOLUM LEO S ETAL, 1601
187 : HUNTER JAMES W & RHONDA H, 2614
188 : GOLDROD CAROL LEE LIVING TRUST, 320
189 : KITTLESON ELROY & RUTH, 399
190 : STEPPLER FRANCES M, 3214
191 : GOSS MARVIN JIM & ERVIN, 562
192 : KITTLESON RUTH M REV TRUST, 159
193 : KENNEDY CHARLOTTE J, 484
194 : LARSON JASPER K, 640
195 : TIMBER CREEK RANCH, 2590
196 : LARSON CHARLES O & LARSON MARI, 160
197 : SORTEBERG ARTHUR TRUST, 479
198 : ROGNAS JAMES ROY, 320
199 : SORTEBERG WM D, 779
200 : STEPPLER JAMES M & MARY C, 1041
201 : YOUNG LOREN H & JACKLYN R, 80
202 : YOUNG LOREN H ETAL, 420
203 : HARRINGTON DANIELLA LABONTE C, 1012
204 : VIETS CHRISTINE E, 639
205 : SIGNOROTTI VIRGINIA C DOYLE, 480
206 : YOUNG LOREN INC, 2725
207 : VAIRA JAMES P & MARGARET A, 401
208 : VAIRA JAMES P & ALVIN, 642
209 : SUNDHEIM CORPORATION, 1113
210 : BUXBAUM SCOTT & ANITA, 160
211 : JOHNSON MARY JEANE, 1303
212 : BUCKLEY JAMES R & STACEY R, 319
213 : GOSS DONALD TRUST & HANNA A, 2578
214 : WICK FRANCIS L LIVING TRUST, 118
215 : IRIGOIN THOMAS R & KATHERINE M, 959
216 : BERRY WAYNE L & SHARON J TRUST, 3324
217 : DOUBLE J FARMS INC, 1358
218 : SWIHART ALLEN G ETUX, 646
219 : SUNDHEIM ORION A & ELMA L, 320
220 : HARRINGTON DANIELLA CAPP ETAL, 1638
221 : FINK ROBERT A, 640
222 : GORDER DIANNE, 320
223 : IRIGOIN THOMAS J ETUX, 4422
224 : LARSON CHARLES O, 641
225 : RAAD BLAINE AND JOAN, 60
226 : MCCOY EARL & ELNA TRUST, 1431
227 : KILEN MARVIN & PAMELA, 638
228 : LEWIS CORPORATION, 2853
229 : ARNESON ROBERT L & MARY HELEN, 559
230 : BUXBAUM ELIZABETH TRUST, 280
231 : LARSON JASPER K & ILA N, 635
232 : JOHNSON DEVELOPMENT INC, 423
233 : STRAND LEONARD & EMMA J, 1284
234 : WHEELER PATRICK & BECKY, 448
235 : GABLE ANETA VITT, 706
236 : STRAND LEONARD M & EMMA J, 643
237 : SUNDHEIM ROBERT E & RENEE J, 177
238 : IRIGOIN JOSEPH TRUST, 1441
239 : ARNESON ROBERT & MARY HELEN, 200
240 : WICK FRANCES L LIVING TRUST, 2233
241 : BUXBAUM SCOTT M & ANITA L, 280
242 : WATTERSON JAMES C & HELEN M, 148
243 : IRIGOIN MICHAEL A, 2925
244 : JOHNSON ROGER A & MARTHEA A, 371
245 : RUDIE SIGURD JR & JOYCE, 141
246 : H K FARM, 1604
247 : HAUGEN LARRY, 51
248 : BERRY SHARON J STORDAHL, 154
249 : STRAND LEONARD & EMMA JEAN, 321
250 : FINK SISTER MADONNA ETAL, 319
251 : MCVAY MADELINE E, 480
252 : SWIHART ALLEN G, 2253
253 : RUDIE SIGURD K JR, 120
254 : FINK RONALD J & KELLY, 640
255 : JULSON J O HEIRS MONTANA LAND, 320
256 : HENDERSON WM J, 160
257 : SAMBOLT NANCY J & LITTLE MARY, 319
258 : HENDERSON WILLIAM J, 958
259 : WATTERSON HELEN M & JAMES C, 160
260 : CARDA ANDREW L & BECKY, 1003
261 : RUDIE SIGURD JR & JOYCE L, 240
262 : DANIELS FAMILY LTD PARTNERSHIP, 1709
263 : IVERSEN RICHARD, 279
264 : GUNDERSON GERALD A & KATHLEEN, 774
265 : UNTERSEHER JANET ETAL, 44
266 : SIMMERS 4 INC, 594
267 : DANIELS FAMILY LMTD PTNRSHIP, 318
268 : DEMING MARGARET L, 160
269 : DORR AMY J, 210
270 : RUDIE SIGURD JR, 220
271 : SALSBURY MARLO, 840
272 : KOPP JOAN MARIE SIMONSEN, 214
273 : DANIELSON DALE & DIANE, 320
274 : MYRTLE JOHNSON INC ETAL, 740
275 : DEMING MARK, 280
276 : GOSS DONALD TRUST, 322
277 : HUTTER JOHN, 80
278 : SIMONSEN LARRY CON & NANCY, 380
279 : CANDEE ALFRED & FAY, 645
280 : IRIGOIN DOLORES L, 161
281 : MALSAM GARY & CARLA, 160
282 : MCVAY DONALD K & MADELINE E, 116
283 : JONES JUDY, 565
284 : IRIGOIN JOSEPH ESTATE, 2526
285 : BOLES MARGARET, 232
286 : HENDERSON VERA V REV LIVING TR, 266
287 : HUMPHREY JEAN BAIRD, 160
288 : MILLER RUTH, 65
289 : J D FARMS, 2077
290 : VAIRA DAVID, 389
291 : MALSAM GARY AND CARLA, 183
292 : VAIRA BETTY, 2758
293 : BENIK LARRY STANLEY ETAL, 319
294 : DEAN ROBERT M & BILLIE JO MULL, 319
295 : SHAW EVELYN A, 524
296 : SIMONSEN TED, 1024
297 : MILLER TOBY ETAL, 77
298 : HINES RANCH INC, 319
299 : FINK PHILIP ETAL, 640
300 : HARDY INVESTMENTS L P, 1124
301 : FINK PHILLIP A, 319
302 : VAIRA ALDOLPHUS & LOIS E, 160
303 : GABLE THOMAS H JR, 173
304 : KILEN MARVIN, 466
305 : VAIRA PAUL J & ARDELLE L ETAL, 319
306 : DANIELSON DALE A ETAL, 147
307 : PREWITT TRUST, 4774
308 : BLAKELY CECIL, 319
309 : VAIRA JAMES, 480
310 : BAUE DONALD & NANCY, 2757
311 : SIMONSEN TED & NANCY SIMONSEN, 320
312 : FRANZ RANCH LAND TRUST, 1757
313 : BERRY WAYNE & SHARON, 200
314 : JAMBOR LOUISE V, 192
315 : VAIRA COLLIN ETUX, 233
316 : BENSCH FREIDA E, 319
317 : SIMONSEN KENNETH L & LINDA, 724
318 : DASINGER LILLIAN, 1734
319 : CHRISTENSEN LOUISE M, 1039
320 : CARDA JAMES A & THERESA M ETAL, 320
321 : VAIRA PAUL J & ARDELLE, 321
322 : PETRIK G LEWIS & JOYCE, 481
323 : VAIRA PAUL J & ARDELLE L, 865
324 : ASBECK JOHN R, 99
325 : ASBECK PATRICK J, 106
326 : BAXTER DIRK R, 319
327 : MYRTLE JOHNSON HELM TRUSTEE, 599
328 : SUNNY SLOPE RANCH INC ETAL, 1677
329 : GLADOWSKI RANCH INC, 3586
330 : ASBECK HUGO J JR & HARVEY H, 76
331 : CARDA JAMES A & THERESA M, 2889
332 : WATTS JAMES A & EDITH K, 719
333 : ASBECK JAMES F, 96
334 : CARDA HAROLD E & B KAY, 240
335 : VAIRA JOAN & SHANE, 41
336 : ASBECK HUGO J & JAMES F, 281
337 : ASBECK HUGO J, 110
338 : VAIRA JAMES P & ALVIN VAIRA TR, 560
339 : KNELS LARRY R & DIANE MARIE, 77
340 : VAIRA JAMES & MARGARET, 80
341 : CANDEE GAREY F & KAREN, 160
342 : BELLEZZA STEVE & MARGARET E, 320
343 : ASBECK HUGO J JR & ELAINE MARI, 224
344 : FINK FARMS INC, 2377
345 : HALVORSEN H E TRUST &, 332
346 : VOSS WILLIAM J, 654
347 : VAIRA JAMES P, 580
348 : CARDA BRENT L & KRISTA M, 240
349 : KLASNA TIMOTHY J & KIM A, 3313
350 : MYRTLE JOHNSON INC, 1398
351 : RHINES FARMING CORPORATION, 1922
352 : LINDE E GARFIELD TRUSTEE, 146
353 : STEINBEISSER CHRISTINE, 320
354 : WEBER MIKE & ROSEMARY, 160
355 : LARSON JASPER, 160
356 : DANIELSON RONALD & IRIS TRUSTE, 140
357 : PEDERSON CONRAD S & ROSEMARY T, 1889
358 : RAISL PROPERTIES LIMITED PTNRS, 945
359 : MEADOWLARK FARMS, 2124
360 : THORNTON KENNETH, 320
361 : BERRY ROGER L & PENNY M, 120
362 : OLSON TONI LYNN ETAL, 792
363 : SIDNEY ENTERPRISES LP, 2126
364 : ANDERSON DUANE A & LINDA J, 291
365 : ULLMAN DUANE, 2091
366 : BRADLEY MARGUERITE TRUSTEE, 320
367 : ASBECK HUGO J JR, 1041
368 : LYTLE SHIRLEY M TRUSTEE, 679
369 : LANGWALD TIM & CHARLENE RAE, 166
370 : DANIELSON RICHARD & DIANA, 132
371 : GOSS MARVIN F & ERVIN E, 663
372 : FILLER KEVIN F & SHEILA M, 460
373 : VAIRA PAUL AND ARDELL, 959
374 : DCLW CORPORATION, 720
375 : KELLER LLOYD AND MARIETTA, 160
376 : BERRY ROGER & PENNY TRUSTEES, 320
377 : LOWMAN CHARLES H ETUX, 55
378 : KELLER BLANCHE L, 881
379 : LINDE TRUST E GARFIELD & MARY, 1270
380 : SIMONSEN LARRY ETUX ETAL, 504
381 : SWELEY JOHN A, 313
382 : MELLAND MARIANNE ETAL, 160
383 : ROSAAEN DONALD L & JOANN C, 160
384 : CANDEE CASEY S & COREY J, 109
385 : EDELBROCK SIDNEY, 160
386 : WATERS CARMEN TRUSTEE, 321
387 : TORGERSON RENEE, 184
388 : JENSEN EINER E & IZETTA R, 966
389 : CANDEE ANGUS FARM INC, 1543
390 : HOUCHEN CHARLES A TESTAMENTARY, 320
391 : ALBIN ROBERT D, 988
392 : HENDERSON JOHN SHERILL, 99
393 : WILLIAMS M DOLLY, 489
394 : KEMMIS SHIRLEY J & SCOTT J, 83
395 : MULLIN DALE & LOUISE, 320
396 : JACKSON GARY L TRUSTEE, 6879
397 : SORENSEN HAROLD A & MARGARET L, 130
398 : STOCKMAN BANK OF MONTANA, 517
399 : LIGON DION & BRIAN & LOUIE, 320
400 : STEINBEISSER JOHN CARL & ETUX, 184
401 : GOSS HANNA, 639
402 : ALBIN RICHARD A ETAL, 160
403 : ALBIN FARMS, 1238
404 : GOSS JAMES D & JULIE M, 1279
405 : WHITEMAN FRED R & JUNE E, 763
406 : 4-J RANCH INC, 2978
407 : STEINBEISSER JOHN C ETUX, 81
408 : RETZLAFF WALTER ETAL, 320
409 : HENDERSON SHERILL TERRY & DALL, 202
410 : MEADOW LARK FARMS, 158
411 : JOHNSON J HARRY LIMITED PARTNE, 1987
412 : NEUMANN FLOYD E & FE T, 84
413 : SCHOW MARION, 513
414 : PANASUK WILLIE TRUSTEE, 921
415 : VITT STEVE & JIM VITT & ROBIN, 639
416 : ROBERTS CHARLES EUGENE, 1271
417 : VAIRA EDWARD & SUSIE, 1091
418 : ZIMMERMAN BILL BEN & SUSAN K, 113
419 : LESUEUR JOHN T ETAL, 1998
420 : PETERSEN ROBERT W & PHYLLIS, 167
421 : SORENSEN HAROLD A, 94
422 : MILLER ARTHUR SIMARD ETAL, 454
423 : ASBECK GLEN W & LOUISE, 532
424 : AMERICAN STATE BANK & TRUST CO, 324
425 : NORGAARD DARYL W, 154
426 : CANDEE D FAY TRUST, 627
427 : PANASUK TOBY A, 72
428 : VAIRA COLLIN R ETUX, 1830
429 : COOPER SYLVESTER A & KARLA, 1279
430 : 'ROCKY''S FULL THROTTLE LLC', 61
431 : DORE LARRY E & LORI R, 81
432 : COON VIOLET R, 649
433 : ALLEN PEGGY J, 53
434 : CARLSEN TERRANCE J & PATRICIA, 81
435 : NORBY ROCKY L & RICHARD C, 500
436 : K N INC, 47
437 : NICHOLAS JOHNNY F & GLENDA L, 41
438 : MCMILLEN JERRY R & KYLE D, 650
439 : CANDEE GARY F & KAREN, 160
440 : PROPP RICHARD D & DEBBI J, 135
441 : WATTS GEORGE A & STELLA M, 915
442 : IVERSEN DALE ETAL, 81
443 : ROBERTS CHARLES E & VERA E, 640
444 : IVERSEN RUTH E, 287
445 : JOHNSON DONALD KENNETH & FLORE, 822
446 : IVERSEN MARK W TRUSTEE ETAL, 379
447 : DYNNESON SHERMAN L & MARLYS, 161
448 : PROPP FARMS INC, 169
449 : MCMILLEN JERRY R & LESLIE A, 324
450 : STEINBEISSER WILLIAM, 328
451 : LAZY D BAR SEVEN RANCH INC, 3494
452 : ALMOND JOHN E & VIOLET M TRUST, 2501
453 : THORNTON KENNETH S & KATHLEEN, 320
454 : PANASUK WILLIE TRUSTEE, 1263
455 : ROSAAEN DALE & ELAINE, 2727
456 : SUNNY SLOPE RANCH INC, 2631
457 : FERGUSON EDWARD J, 119
458 : RAISL PROP LIMITED PTNRSHIP, 2407
459 : PRICE DAN C TRUST, 300
460 : JOHNSON DONALD K & FLORENCE VE, 742
461 : REITZ FARMS INC, 180
462 : LAZY D-BAR SEVEN RANCH INC, 1345
463 : BUCKLEY MARGIE ETAL, 643
464 : HILL DALE A & SHARON K, 2354
465 : BOND ETHEL A ETAL, 161
466 : PROPP RICHARD D, 93
467 : LEWIS WILLIAM H, 640
468 : LEROY DOROTHY E, 267
469 : GRAHAM NANCY ETAL, 81
470 : FREEMAN JAMES & LYNN REV TRUST, 213
471 : MASLOWSKI DELIA P, 97
472 : SEARER RANDALL S & PATTI JO, 189
473 : RASMUSSEN CURTIS P & FLORENCE, 1732
474 : SORENSEN GARY C & RACHELLE J, 82
475 : ATCHISON ROBERT A, 82
476 : DYNNESON KEITH, 114
477 : LINDEVIG NORMAN S & DORIS H, 1882
478 : SORENSEN JACK, 121
479 : IVERSEN CHRIS INC, 175
480 : FINK RONALD & KELLY, 320
481 : STEINBEISSER DAVID, 705
482 : PETERSON LYLE & AVIS R, 257
483 : MCMILLEN DAVID R, 2030
484 : BAHLS MARY EYLENE ETAL, 479
485 : EVERETT RACHEL S ETAL, 1333
486 : J K PETERSEN INC, 477
487 : PEASE BERNARD & IRENE, 3037
488 : GARTNER DENOWH ANGUS RANCH, 2413
489 : VERSCHOOT JEFFERY & GREGORY, 1285
490 : VOLL MARK J & TERESA TESCHER, 354
491 : THIEL ALBIN R & DAWN K, 160
492 : SORENSEN JACK & MARLENE, 241
493 : DIGE RUSSELL, 391
494 : JENSEN JERRY W, 76
495 : LOWMAN CHARLES H & MARLEEN T, 156
496 : MINTZ THOMAS H & KIMBERLY A, 246
497 : ROSAAEN DALE S & ELAINE L, 160
498 : VERSCHOOT GREGORY, 801
499 : JOSLIN FARMS INC, 158
500 : GOSS ERVIN E & VICKY L ETAL, 107
501 : WHITEMAN ROBERT, 1578
502 : JOSLIN STEVEN J, 217
503 : RITTER FAMILY TRUST, 154
504 : HILL WILBUR W & ELAINE L, 2397
505 : SORENSEN CARL C & BEVERLY J, 241
506 : WINGERT MICHAEL J ETAL, 293
507 : LARSON MONTE L & DEBRA L TONN, 321
508 : VAIRA PAUL JOHN & ARDELLE L, 640
509 : WHITEMAN FLOYD JR ETUX, 67
510 : LARSON MERLYN D & ROSEMARY, 1670
511 : P & O FARM, 41
512 : OBERGFELL TRUST, 1452
513 : BAHLS MARY EYLENE, 759
514 : PETERSEN J-K INC, 162
515 : PEDERSEN ALLAN D TRUST, 154
516 : MONDALIN INC, 1918
517 : ASBECK HUGO J JR & HARVEY, 121
518 : FRANZ DON, 787
519 : GARTNER COLIN, 683
520 : WALLA LARRY & LEONARD WALLA, 77
521 : STONEY BUTTE FARMS INC, 1138
522 : JOSLIN STEVEN J & ANNETTE, 67
523 : GARTNER-DENOWH ANGUS RANCH, 642
524 : WICK DENNIS & LINDA, 321
525 : MULLIN RICK L & ANITA M, 320
526 : PARTIN PERRY LYLE, 506
527 : SWELEY JOYCE M, 79
528 : BRAGG TERRANCE F & KAREN L, 960
529 : SORENSEN EVELYN N, 322
530 : PETERSEN J KERMIT ETAL, 140
531 : DAHL HAROLD, 573
532 : PETERSEN J KERMIT & SANDRA B, 356
533 : PETERSEN J K INC, 320
534 : ANDERSEN DAVID JOEL ETAL, 323
535 : BELLEZZA MARGARET E TRUSTEE ET, 1921
536 : KUNESH THOMAS L & GAY, 325
537 : ROBERTS C EUGENE, 319
538 : REIDLE LARRY W & NINA M, 150
539 : MCGINNIS ROBERT A, 145
540 : JOHNSON ROGER ALAN MARTHEA A, 322
541 : PETERSEN JAMES G, 161
542 : PETERSON LINNEA B TRUSTEE, 639
543 : IVERSEN M-K INC, 162
544 : GARTNER JOSEPH ETUX, 70
545 : C M C OF MONTANA LLP, 785
546 : BARRETT ANN NEVINS, 959
547 : P & O FARM CORPORATION, 90
548 : NORGAARD DARYL W & CATHERINE M, 793
549 : LONE TREE RANCH INC, 217
550 : TRI-W-INC, 1899
551 : PETERSEN J KERMIT & SANDRA, 159
552 : MULLIN WILLIAM D AND LOUISE B, 319
553 : VERSCHOOT GREGORY AND JEFFERY, 354
554 : LARSON RANDALL & TERESA, 324
555 : SMART JAMES S & PATRICIA A, 161
556 : VAIRA PAUL & ARDELLE, 1463
557 : PREVOST LAURENT C & RITA K, 730
558 : LEWIS WILLIAM HARDY, 265
559 : FISSER DONNA, 157
560 : P&O FARM CORP, 157
561 : LARSON CHRIS C & MICHELLE, 162
562 : BUSCH AG RESOURCES INC, 54
563 : EASTERN MONT EXPERIMENT STATIO, 152
564 : CHRISTENSEN ANITA K, 1254
565 : P & O FARM CORP, 41
566 : DIGE ARNOLD G & ADELINE, 64
567 : ALBIN RICHARD A, 153
568 : BUTKA AZALEA ETAL, 1190
569 : VAUX FARMS INC, 219
570 : GREENWOOD SCOTT & DAWN, 266
571 : ERICKSON MARGARET E, 76
572 : HEDEGAARD MARION T & LORA S, 642
573 : STRASHEIM MARVIN & ANTIONETTE, 326
574 : VERSCHOOT TOM AND CHANTEL M, 469
575 : STEFFAN MICHAEL & NANCY MARIE, 80
576 : LARSON TIMOTHY A & KRISTIN M, 863
577 : RAAB SHARON, 641
578 : LONG FAMILY TRUST, 66
579 : DAVIS PATRICIA L, 553
580 : NEVINS CHARLES F & MATTHEW J, 1855
581 : ANVIK TERRY W, 703
582 : COLON GEORGETTE MARIE, 157
583 : VERSCHOOT DAVID & VESTA, 2905
584 : DIGE NELS C & LOIS M, 320
585 : BURGESS ALAN DALE, 1119
586 : LARSON TIMOTHY D & BRENDA, 1058
587 : COOLEY ALBERT MARVIN III ETAL, 77
588 : FRANZ FARMS INC, 2575
589 : W & C CUNDIFF FARMS INC, 649
590 : SEVERSON LINDA JO ETAL, 340
591 : KLASNA JONATHAN J & JACQUELINE, 1280
592 : NORBY PALMER, 161
593 : SIDNEY COUNTRY CLUB, 173
594 : BRENNER VERA L, 1578
595 : REYNOLDS STEVEN KANE ETAL, 150
596 : DCLW CORP, 2160
597 : STEFFAN ELIZABETH A ETAL, 825
598 : VERSCHOOT TONY J, 321
599 : STRASHEIM JANE, 202
600 : SMELSER BRET A, 60
601 : MULLIN JIMMY & DORIS, 313
602 : LONE TREE RANCH, 2687
603 : SIDNEY SUGARS INC, 613
604 : HIER FAMILY TRUST, 1266
605 : GILBERT GREGORY ALLEN ETAL, 281
606 : PREVOST BRYAN J, 1079
607 : HANSEN JUDYTHE L, 56
608 : HAYES BROTHERS PARTNERSHIP, 162
609 : WHITEMAN ROSELLA REVOC LIV TRU, 931
610 : E PUTMAN FARMS, 2838
611 : STEINBEISSER JOHN C & DIANNE, 225
612 : TUCKER PATRICIA TRUSTEE, 320
613 : HANSEN ROBERT L & BETTY L TRUS, 60
614 : HUNGRY ACRES INC, 2118
615 : YELLOWSTONE LIVESTOCK CO, 48
616 : GULLICKSON JAMES A & DIANA, 141
617 : RHINES FARMING CORP, 642
618 : MULLIN JIMMY L & DORIS ANN, 1900
619 : VERSCHOOT THOMAS & CHANTEL M, 336
620 : MULLIN CLAYTON D, 3589
621 : BELL RYAN, 828
622 : BELL ROBERT L & JOAN L TRUST, 471
623 : SATRA KENNETH ETAL, 1510
624 : REICHENBACH WALTER E, 187
625 : FISHER WARREN L & ANN S, 319
626 : NORBY RICHARD C & ROCKY L, 153
627 : ANDERSEN EUGENE M & MILO D, 118
628 : HOLST JAMES B & TRINA K, 55
629 : BACKES FAMILY IRREVOCABLE TR, 465
630 : CARLETON HENRY JOSEPH JR, 160
631 : SENNER WALTER & JOAN, 160
632 : JENSEN G DONALD & EDNA P, 61
633 : QUALLEY VIOLA JEAN, 1122
634 : ZADOW GREGORY L, 473
635 : DIGE RUSSELL J ETAL, 116
636 : VAIRA LARRY & KATHY, 1254
637 : THORNTON WM & PENNIE KNAFF, 181
638 : ATCHISON ROBERT N, 242
639 : H E HALVORSON TRUST & JOE M HA, 89
640 : YELLOWSTONE RIVER RANCH LLP, 71
641 : ANDERSON BONNITA M ETVIR ETAL, 404
642 : HOLTE J B FARMS INC, 799
643 : ANDERSON GREGORY S & DEBRA A, 452
644 : PLEASANT VALLEY INC, 825
645 : BELL RANDY D & CARLA F TRUSTEE, 45
646 : FISCHER HOMES INC, 47
647 : MOORE MARY, 323
648 : DIGE ALBERT P & ZELMA JO, 79
649 : GROSKINSKY FOUDATION, 60
650 : D M C NEVINS TRUST, 2300
651 : MULLIN WILLIAM D & LOUISE B, 1257
652 : TAYLOR ROY D, 73
653 : MERRILL THOMAS M & BEVERLY, 642
654 : ANDERSEN DAVID J & JEFF D, 75
655 : KLOSE VERNON A & KAREN J, 2995
656 : FRANKLIN JOHN L, 51
657 : YOUNGQUIST LARRY & DIANE, 50
658 : THIEL ANNETTE L, 415
659 : FLAMMOND BERNARD R & BARBARA L, 69
660 : THORNTON WM DAN & PENNIE KNAFF, 571
661 : MOORE MARY M, 115
662 : PREVOST RANCH INC, 6523
663 : LUECK ROSELYN, 313
664 : MURDOCK DOLORES, 127
665 : STEINLEY GARRY D & JANET F, 401
666 : YOUNGQUIST DEAN & CLAUDINE L, 50
667 : REHBEIN HERMAN ALFRED & LOUISE, 654
668 : SIDNEY RED E MIX INC, 151
669 : BUXBAUM RICHARD & HAROLD, 113
670 : BUXBAUM GILDA ETAL, 158
671 : OSBORNE KEITH F & BONNIE L, 100
672 : EVENSON MARK A & COLLEEN R, 198
673 : EVENSON MARK A & COLLEEN, 444
674 : WOLFF HELMUT & CAROLYN, 61
675 : WOLFF HELMUT & CAROLYN J, 122
676 : MONTANA DAKOTA UTILITIES, 235
677 : GILBERT DEANNE LEE, 279
678 : RUDISILL GAIL K, 303
679 : MYRON DORIS, 321
680 : PREVOST JOHN J & PATRICIA M, 1598
681 : BALDWIN CARLA, 920
682 : GILBERT ROBERT A & L DELORES, 47
683 : RAU GERALD W & PATRICIA K, 271
684 : HILL MELVIN, 1413
685 : QUALLEY RAYMOND L & OLIVE D TR, 1982
686 : SCHEETZ RICHARD J ETAL, 2491
687 : AKINS VERNON H, 1129
688 : ANVIK MICHAEL T & TERI, 1506
689 : PETERSEN ARLENE ZADOW, 202
690 : MULLIN DAVID A & MERLE A, 895
691 : BEAGLE LAND & LIVESTOCK CO, 1006
692 : DAHL CLIFFORD L & DEBRA M, 121
693 : KLOSE VERNON ALBERT, 1021
694 : LIGHTFIELD LIVING TRUST AILEEN, 318
695 : SCHMITZ JEANNETTE & RAYMOND TR, 958
696 : QUALLEY LOWELL M & RAYMOND L, 95
697 : REHBEIN JULIE, 154
698 : ALBRECHT DENNIS F, 1275
699 : GREAT PLAINS AVIATION INC, 48
700 : HAFFNER HAROLD G, 101
701 : STEVENSON LEON J, 353
702 : REHBEIN WILLIAM J & WILLIAM JO, 320
703 : HILL MELVIN R, 1051
704 : SATRA JERRY, 121
705 : WECKERLING TODD TROY & TONY, 321
706 : ALBERT JOEL, 59
707 : EVENSON COLLEEN R, 262
708 : REHBEIN MARK & VICKIE SCHIELDS, 280
709 : GROSKINSKY ALBERT AND ANNE, 613
710 : GROW ALLEN R ETAL, 62
711 : GROSKINSKY ALBERT H & ANNE, 81
712 : BELL ROBERT L & JOAN TRUSTEES, 466
713 : THIESSEN JAMES & JUDITH R TRUS, 641
714 : PUST DOUGLAS AND KATHY, 168
715 : BERMAN G JEAN & ILDSTAD LEE A, 321
716 : TORGERSON CHRISTOPHER J, 66
717 : PUST DONALD D & DARLENE G, 97
718 : HOFFMAN HAROLD H & HELEN TRUST, 641
719 : THIESSEN JAMES & JUDITH R TR, 641
720 : STAFFANSON JILL, 322
721 : BELL RAYMOND L & PATRICIA S, 2508
722 : TORGERSON MERVIN A & ARDYS, 248
723 : WHITFORD ALAN J & PATRICIA A, 45
724 : STIP HENRY, 135
725 : BOUCHARD TIM, 1436
726 : P T BALDWIN RANCH, 1162
727 : STIP TRUST, 151
728 : SHEVLIN PENNY ETAL, 1358
729 : BELL FAMILY TRUST, 2056
730 : TORGERSON LARRY D & CHRISTOPHE, 1296
731 : GABLE JOHN G, 81
732 : MICHUNOVICH JOHN G & CATHERINE, 303
733 : BURGESS AL ETAL, 51
734 : LATKA J C, 645
735 : EVERETT WILLIAMS INC, 1147
736 : A & C SOARING EAGLE TRUCKING I, 4072
737 : MURRAY JIM, 165
738 : SCHEETZ PHILIP, 91
739 : ANVIK L-C INC, 1690
740 : GETTYSBURG FARMS INC, 2613
741 : GARCIA GABRIEL, 53
742 : HUSE GLORIA ETAL, 60
743 : 'GREENWOOD DAWN & O''CONNER DICK', 215
744 : LAZY K T INC, 2370
745 : STAFFANSON SCOTT & GAIL, 1080
746 : SCHMITZ JEANETTE AND RAYMOND T, 2875
747 : LORENZ WILLMER A & DARLENE R T, 388
748 : FAUL GREGORY B CUSTODIAL ACCOU, 1290
749 : DETHMAN JEANNE C TRUST ETAL, 1141
750 : BNSF RR, 42
751 : GROSKINSKY ALBERT H & ANNE, 239
752 : SATTLER EUGENE A ETUX, 640
753 : HARTLE CLARENCE W, 240
754 : SMART IONE, 456
755 : E LAZY S INC, 2704
756 : LIGHTFIELD TRUST MARY AILEEN, 2140
757 : HOVDE JOHN M AND TANA J, 46
758 : LA BELLE TROIS LP, 107
759 : MULLIN CLINTON ETAL, 640
760 : REHBEIN WILLIAM J & MARY ALICE, 1321
761 : 'O''BRIEN DAVID', 159
762 : AULT DONNA R, 723
763 : KVAALEN OSCAR S TRUSTEES ETAL, 1923
764 : GULBRAA DAVID, 55
765 : SANDERSON DONNA LEE ETAL, 320
766 : SCHILLINGER DEBRA, 641
767 : SCHEETZ DAN F & JANET, 119
768 : VERSCHOOT TODD, 3816
769 : MARKER VICTOR, 91
770 : PUST ARLINE M TRUSTEE OF TRUST, 641
771 : GREEN GABLE INC, 311
772 : BACKES FAMILY IRREVOCABLE TR, 1610
773 : BOUCHARD BUD REVOVABLE TRUST, 75
774 : BACKES KENNETH MICHAEL, 639
775 : FAUL WANDA Y, 1455
776 : CUMMINGS RIAL W ETAL, 320
777 : LOUSER BOYD E & JANICE K, 306
778 : QUALLEY LOWELL M & VIOLA J, 883
779 : LEPEL RUTH ETAL, 1353
780 : DEGN ARNE MADSEN, 314
781 : KLEMPEL JEFF & PAM, 954
782 : REHBEIN WILLIAM J & WILLAM JOH, 2083
783 : THORNTON RUSSELL & KATHY, 1920
784 : PEASE RANCH INC, 5934
785 : KVAALEN JON & AMY, 4975
786 : SIDNEY RED-E-MIX INC, 284
787 : BALDWIN DEREK W, 2940
788 : LOWRY THOMAS S & MARILYNN K, 2833
789 : KELLER LLOYD & MARIETTA, 80
790 : JOHNSON JULE ABNERETAL, 480
791 : KELLER LESTER & LILA, 145
792 : PUST ARLINE M TRUSTEE, 1601
793 : BOUCHARD BUD TRUSTEE, 3307
794 : VAIRA LARRY AND KATHY, 933
795 : BURLINGTON NORTHERN INC, 202
796 : GETTYSBURG FARM INC, 2198
797 : FRENCH HAZEL V, 163
798 : MERCER RUSSELL G TRUST, 3092
799 : STEINBEISSER JOE G AND SONS, 371
800 : KELLER LILA, 63
801 : STEINBEISSER JOE G & SONS INC, 50
802 : NAGLE JOHN W & ANNA M, 319
803 : HAVERKAMP P DAVID & MAXINE, 48
804 : MERCER MARY A, 160
805 : DELP ROBERT C & DONNA, 345
806 : PIERCER RUSSELL G UNIFIED CREDI, 989
807 : PANASUK TOBY, 321
808 : BREST LON, 1602
809 : P.T.BALDWIN RANCH, 1595
810 : DEGN LAND & DEVELOPMENT, 175
811 : KLEMPEL RUTH ETAL, 320
812 : MAYES RANCH INC, 3834
813 : THIESSEN DWIGHT W & DIANA L, 962
814 : 4-J CATTLE LIMITED PTNRSHIP, 1133
815 : GREAT NORTHERN PROPERTIES, 4425
816 : WIEFERICH DAVE & CATHY, 321
817 : INDIAN MOUND RANCH, 6234
818 : MERCER JOHN R, 375
819 : RAMBUR HOWARD & DENISE, 431
820 : SHEVLIN KATHERINE, 959
821 : RASMUSSEN MERLE & ALICE, 150
822 : KLEMPEL WALTER & EUNICE LIVING, 321
823 : BORT CAROL A TRUSTEE, 320
824 : LOWRY EFFIE, 155
825 : HATTER PATRICK, 505
826 : WYMAN LARAMIE JAMES, 328
827 : RAMBUR CHAROLAIS LTD, 324
828 : 5 S PARTNERSHIP, 1090
829 : WILSON ARLO LAVERN & BETTY, 2924
830 : KLEMPEL WALTER H & EUNICE J, 1203
831 : IVERSEN ROSE M, 317
832 : MALM RUTH LOUISE, 80
833 : S & L FARMS LTD PARTNERSHIP, 620
834 : COOK DONALD WATSON & JANET SAN, 42
835 : SCHEETZ DAN F, 182
836 : SIDNEY OIL CO, 627
837 : SCHIPMAN LINDA, 160
838 : HUFFMAN NANCY, 156
839 : OLSON-LOVAAS,INC, 1924
840 : STEINBEISSER JOE G & SONS, 7906
841 : DONOHOE GORDON T & CAROLINE Y, 46
842 : 5S PARTNERSHIP, 231
843 : BEELER W JOHN & PATRICIA A, 138
844 : HANSEN TRUST ESTHER, 69
845 : HANSEN ARNOLD G TRUSTEE, 118
846 : VEEBARAY COMPANY, 8247
847 : ALLAN RUTH HESTER-TRUST, 44
848 : SIMARD HAROLD A & JUDITH D, 628
849 : MOERMAN DOUGLAS A & KAREN C, 161
850 : THIESSEN CLARA INC, 642
851 : JOHNSON IRENE ETAL, 484
852 : SORENSON DIANE K ETAL, 1614
853 : 'O''REILLY AMANDA V', 320
854 : BOUCHARD RONALD R & DON DAVID, 480
855 : REDMAN JOHN R & DORIS A, 408
856 : FRANZEN ALVIN G, 791
857 : WYMAN MARTHA E, 650
858 : PUST DOUGLAS & KATHY, 320
859 : KLEMPEL JERRY H & JANICE S, 2555
860 : FINK ROSE, 322
861 : PUST ARLINE TRUSTEE, 954
862 : LARSON LOWELL H & JOANNE M, 949
863 : FRANZEN PEGGY, 620
864 : LARSON SHERWOOD, 323
865 : BENTSEN ALFRED E & ALTA E TRUS, 639
866 : DAVIS PATRICIA, 290
867 : PUST ERICK INC, 959
868 : GORDER TOD V & SUSAN L, 1513
869 : OLSON DALE, 1282
870 : EDAM DALE & BEVERLY, 3100
871 : BAKKEN INC, 1231
872 : BUXBAUM RODNEY W & MARIE KRUM, 547
873 : PUST STEPHEN AND MARILYN, 142
874 : 280 LAND COMPANY LLC, 284
875 : CASTLEROCK CONSORTIUM INC, 606
876 : BULLER MARLOW & JOAN, 631
877 : HUTCHENS BOBBY JOE & VICKY LYN, 102
878 : BRADLEY GORDON L & MARGARET G, 868
879 : FRANZEN ALVIN, 898
880 : THIESSEN FAMILY TRUST, 1282
881 : PUST ERICH INC, 1923
882 : VAIRA EDWARD, 4865
883 : BUXBAUM DARYL, 3403
884 : BROWN RONALD L & KRISTI L, 256
885 : VEEBARAY CO, 5724
886 : MYRON DORIS B ETAL, 322
887 : BUXBAUM WILMER & JOY, 2395
888 : THE N J HASTETTER TRUST, 1644
889 : GOOSEN NORMAN D & JO ANN, 636
890 : SCHULTZ PAUL R & MYRTLE M, 600
891 : SMITH IRENE S, 639
892 : NERMYR PAUL, 60
893 : BUXBAUM RODNEY W, 461
894 : ROSAAEN ALLEN & CAROL, 153
895 : GAUB CORA E & JANKE ED G TIC, 160
896 : PREVOST GEORGE G THOMAS ALICE, 85
897 : THIESSEN VERNA MAY ETAL, 401
898 : WYMAN LARRY J ETAL, 4433
899 : CLAY BUTTE LAND CORP, 792
900 : GOSS BROTHERS, 325
901 : THIESSEN DWIGHT E & DIANA L ET, 1395
902 : NELSON EUGENE C & STEVEN W, 320
903 : EDAM DALE & LADEAN, 450
904 : DIEDE JOANN, 321
905 : GAUB CORA ELLA, 160
906 : THIESSEN DWIGHT E, 681
907 : SVEINSON BEVERLEE TRUSTEE, 321
908 : TIPTON VIRGINIA M & LESLIE D J, 596
909 : THORNTON KENNETH & KATHLEEN, 2249
910 : TIPTON VIRGINIA M & LESLIE D, 602
911 : TH N J HASTETTER TRUST, 2238
912 : DECKERT STEVE S & SAMUEL R JT, 960
913 : HAFEMANN BARBARA J, 480
914 : RASMUSSEN MERLE K & ALICE, 2119
915 : FORT THREE FORKS MOTEL INC, 281
916 : HAFEMANN PHILIP, 480
917 : SMITH LARRY S & BONNIE J, 300
918 : OBERGFELL PAUL D & JOANNE M, 1533
919 : SENNER T & V INC & SENNER GRAI, 641
920 : BOUCHARD VERNA ETAL, 160
921 : THIESSEN VERNA MAE ETAL, 236
922 : MITTEN NORMA ETAL, 83
923 : TIESZEN RICHARD J & ELLAGENE L, 1280
924 : S & L LARSON FARMS LTD, 2925
925 : ZUROFF IRA A &/OR WANDA M, 320
926 : ODENBACH LEONARD A & JEAN B, 647
927 : SCHULTZ ARNOLD & CYNTHIA ETAL, 281
928 : SMITH BONNIE J, 160
929 : CARTMELL LARRY L & DEBA R, 638
930 : BOSTANA DAIRY LLC, 41
931 : MESCHKE JUNE, 476
932 : KLEMPEL HOMESTEAD LLC, 642
933 : BOUCHARD VERNA M, ETAL, 315
934 : HUFFMAN VIRGIL T II, 841
935 : GAUB CORA, 320
936 : SEITZ WILLIAM J & PHILIP D SEI, 147
937 : SHARBONO EMILIE, 641
938 : ZUROFF IRA ALBERT & WANDA MAY, 157
939 : PUST DUANE W & KATHLEEN, 962
940 : SHARBONO OLIVE M TRUST, 404
941 : THIESSEN DWIGHT E & DIANA L, 3944
942 : GRAMBSCH KATHLEEN, 640
943 : THIESSEN INC, 5555
944 : KNOPH ELMA P, 321
945 : HARMON HOWARD JR & ARLENE HARM, 184
946 : GILBERTSON MYRNA L, 641
947 : BOUCHARD RONALD ROY & DON DAVI, 1761
948 : DIEDE JOANN P, 161
949 : HOLZWORTH TRAVIS L, 321
950 : BECKER LLOYD S, 646
951 : SMITH LARRY & BONNIE, 640
952 : DJS FARMS LLC, 56
953 : HUBER LEO C ETAL, 69
954 : WALDO ILENE, 481
955 : MEHL ALAN, 120
956 : PUST STEVE & MARILYN, 493
957 : BOUCHARD DON D & RON R, 242
958 : DARDIS GARY P & SHERRI S, 405
959 : BULLER DARREL J & JANICE R, 3465
960 : HUFFMAN JAMES A, 511
961 : SHERIDAN RITA & JAMES JR &, 321
962 : BOUCHARD ARTHUR W, 649
963 : LAUMEYER KATHLEEEN, 2126
964 : LER ARNIE R, 162
965 : BOESE DOROTHY M &, 120
966 : JORGENSEN DONALD A & DEANNA L, 49
967 : HOLZWORTH WILLIAM & PATSY, 943
968 : SORENSEN LUCILLE, 987
969 : BUXBAUM VICTOR INC, 4416
970 : JORGENSEN JONALD A & DEANN L, 90
971 : BOSSHARD LAZY NINE ENTERPRISES, 647
972 : HOWARD BETTE L, 160
973 : JANKE ROGER R ETAL, 321
974 : FISCHER GABRIEL & VIOLA, 143
975 : STRUCKMAN WILLIAM B & CAROL A, 118
976 : BOESE ROSE M, 1121
977 : HAFEMANN HAROLD JR, 760
978 : SMITH BRUCE A & ELECIA C, 62
979 : HASTETTER THOMAS & JUDY, 3350
980 : BULLER MARLOW & JOAN FAMILY TR, 1062
981 : GOOSEN BERNARD, 962
982 : A & H PETERSEN FARMS INC, 2237
983 : BOESE NORMAN E ETAL, 481
984 : HOLZWORTH TRAVIS, 321
985 : VAIRA SUSIE TRUST, 3133
986 : BALDUCKI BENJAMIN A & DAVID A, 855
987 : ZUROFF MAL, 1219
988 : VON RUDEN ROBERT C, 599
989 : DECKERT KENNETH L ETAL--TRUSTE, 798
990 : DOBRASKA GLEN AND VERNA, 54
991 : DRY CREEK LAND CO, 202
992 : DARDIS VIRGINIA TRUSTEE, 81
993 : DIEDE EMIL INC, 3932
994 : MORAN HAROLD R, 154
995 : CARTMELL LARRY L & DEBRA R, 159
996 : GOOSEN JERRY ALLEN & KATHLEEN, 319
997 : HOLZWORTH WILLIAM E & PATSY, 962
998 : VIRGINIA DARDIS TRUST, 71
999 : GOOSEN NORMAN D & JOANN, 321
1000 : DECKERT JAMES L & SALLY, 120
1001 : GOOSEN NORMAN & JOANN, 321
1002 : DVIRNAK ARON J, 320
1003 : BOUCHARD DON D ETAL, 169
1004 : DEWALD WILLIAM G--TRUSTEE, 641
1005 : BERGSTEDT CLIFFORD & LINDA, 3538
1006 : LER FARMS INC, 6004
1007 : VOGT ARLENE, 80
1008 : HASTETTER N J, 479
1009 : GOOSEN JERRY A & KATHLEEN P, 542
1010 : KOEHN ELOISE M--TRUSTEE, 321
1011 : HOEGER CAROL K & NAOMI J, 73
1012 : SENNER INEZ, 160
1013 : SENNER INEZ C, 159
1014 : RASMUSSEN MERLE & ALICEL, 327
1015 : LANGE ROBERT INC, 1287
1016 : DEL-FAY INC, 1919
1017 : HUFFMAN JAMES, 481
1018 : HUFFMAN LEONA, 321
1019 : GRABER JEROME TRUST, 478
1020 : SENNER BRADLEY T & PAULETTE R, 321
1021 : LELAND JOE K, 2021
1022 : NELSON KEITH AND DONNA, 107
1023 : BOUCHARD ARTHUR W & VERNA M, 57
1024 : CAYER G S ETAL, 1764
1025 : SENNER RODNEY & JACQUELINE, 401
1026 : SENNER BRADLEY T & PAULETTE, 370
1027 : SENNER RODNEY O, 159
1028 : PUST FAMILY TRUST, 185
1029 : PUST STEPHEN G & MARILYN R, 340
1030 : SMITH BRUCE, 321
1031 : SCHWARTZ MELVIN E & THELMA C, 320
1032 : STRUCKMAN CORP, 2158
1033 : KLEMPEL FRANK INC, 7721
1034 : BERGSTEDT CIFFORD & LINDA, 470
1035 : SCHWARTZ WARREN E, 481
1036 : PUST STEPHEN & MARILYN R, 462
1037 : STRUCKMAN CORPORATION, 946
1038 : BOUCHARD ARTHUR W ETAL, 159
1039 : SEEVE CRAIG & DONNA, 1125
1040 : PUST WALDO H & ARLINE M TRUSTE, 110
1041 : HOFFMAN MICHAEL F & SYLVIA M, 320
1042 : BUXBAUM GILDA, 1422
1043 : ZUROFF IRA A & WANDA M, 1435
1044 : MOHL GLADYS M & RUTHYN E, 481
1045 : SENNER RODNEY O & JACQUELINE, 160
1046 : UNRUH LESLIE & MARIE, 160
1047 : SEEVE CRAIG, 960
1048 : UNRUH DANIEL J, 481
1049 : JORGENSEN DAVID O & LANETTE L, 156
1050 : SENNER T & V INC, 802
1051 : NELSON LARRY R ETUX & LRN INC, 80
1052 : PETERSON VERNON E, 260
1053 : NOLLMEYER FARMS, 532
1054 : SENNER INC, 961
1055 : VAIRA EDWARD & VAIRA EDWARD AS, 4063
1056 : SENNER MARI INGRID, 640
1057 : LEITE ELIZABETH M, 670
1058 : BULLER LAWRENCE R ETAL, 320
1059 : SINK ROBERT L, 262
1060 : DOBRASKA GLEN & VERNA ETAL, 616
1061 : SCHMIERER ROGER D, 161
1062 : JORGENSEN JONALD A & DEANNA L, 410
1063 : UNRUH DANIEL JOE, 160
1064 : ODENBACH LEONARD & JEAN, 236
1065 : MURRAY JAMES A, 2324
1066 : UNRUH LESLIE R & MARIE J, 1322
1067 : IVERSEN R C & CECILIA B, 266
1068 : LANGE ROBERT INCORPORATED, 874
1069 : SCHOW GARY R & LUELLA M, 193
1070 : JORGENSEN FAMILY TRUST, 631
1071 : LOEGERING FAMILY TRUST, 1114
1072 : LAZY ACRES INC, 915
1073 : KLEMPEL DONALD F & DEBORAH K, 321
1074 : SLUITER LOUISE ETAL, 80
1075 : CARVILLE EDNA STUMPH, 158
1076 : DECKERT JAMES & SALLY, 160
1077 : DVIRNAK INGRID, 160
1078 : NELSON KEITH & OR DONNA, 105
1079 : C & K JONSSON FARMS LLC, 103
1080 : ETZEL NORMA, 637
1081 : JONSSON CHARLENE JEAN, 1186
1082 : KAUFFMAN ANNA, 422
1083 : LAZY ACRES, 777
1084 : FATZINGER JANET G, 314
1085 : PETERSON JOHN A, 326
1086 : DIEDE PARTNERSHIP, 639
1087 : SENNER FARMS INC, 954
1088 : JORGENSEN DAVID O & LANETTE, 77
1089 : TRIPLE S INC A MT CORP, 333
1090 : FRISINGER MARK A & KAREN RAE &, 332
1091 : FRISINGER FARMS INC, 1970
1092 : BTRM PARTNERSHIP, 150
1093 : CONNER BETH I TRUSTEE ETAL, 160
1094 : TRIPLE N INC, 958
1095 : MURRAY MARVIN L, 757
1096 : GARBER SHERYL RAE ETAL, 311
1097 : BAUSKA E A ESTATE, 622
1098 : GNEWUCH NORMAN & MILDRED JT, 160
1099 : LUELLMAN VIRGINIA D & MILLER C, 160
1100 : LUELLMAN VIRGINIA D & MILLER C, 160
1101 : SENNER MITCHELL, 180
1102 : TRIPLE S INC, 1612
1103 : FATZINGER FLORENCE L (LIFE EST, 312
1104 : FATZINGER PEARCE T, 612
1105 : FARRELL MAXINE R, 232
1106 : CHRISTENSEN MARY MAE ETAL, 801
1107 : KLEMPEL DONALD F & DEBORAH K T, 768
1108 : BOESE DOROTHY M & BOESE CEDRIC, 480
1109 : DYNNESON RANCH INC, 3829
1110 : ZIEGLER LEIGHTON L & ZIEGLER L, 475
1111 : DECKERT STEVE S, 302
1112 : ZIEGLER LEIGHTON & KAREN &, 160
1113 : MCGARTY BERNARD O &, 404
1114 : HIRSH CHARLOTTE, 151
1115 : SVENVOLD MAXINE & PAUL D, 279
1116 : GUTZ BYRON & GUTZ PHILIP--TRUS, 151
1117 : SCHULTZ FARMS INC, 811
1118 : SAWATZKY FAMILY TRUST, 289
1119 : ZIEGLER LARRY ETAL, 308
1120 : WHITMER KENNETH H TRUST, 311
1121 : ROTH C J INC, 434