Private Land Ownership Identification

ROUNDUP - (46108a)

Montana Department of Fish, Wildlife & Parks

MONTANA Natural Resource Information System
Montana State Library – 1515 East 6th Avenue
Helena, Montana – (406) 444-5357

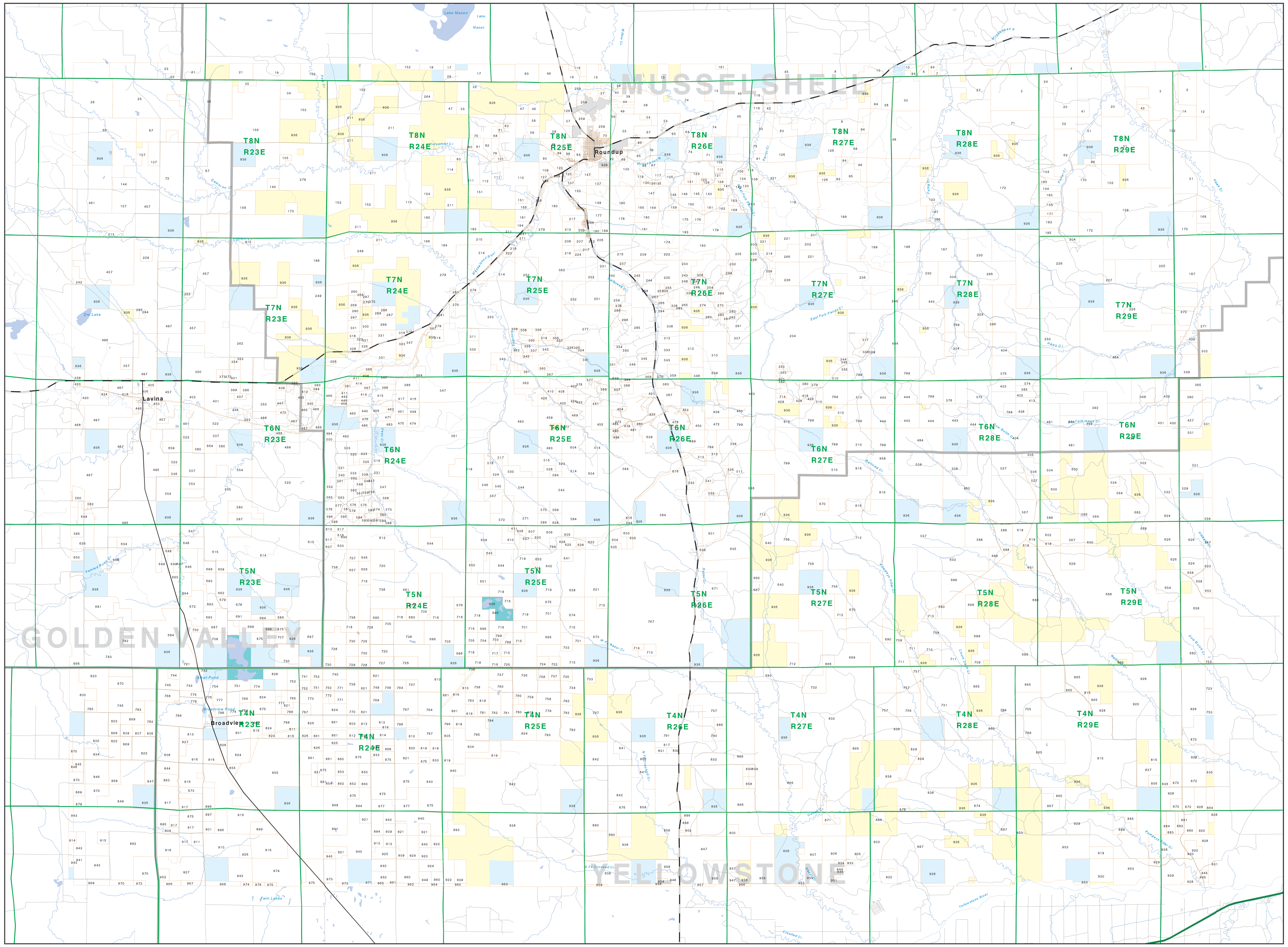

Private
Forest Service
Bureau of Land Management
National Park Service
Other Federal Land
Fish and Wildlife Service
State Lands
Local Govt
Native American
MFWP - WMA
Lake/Reservoir
Interstate
Secondary Highway
Highway
Road
Primitive Road
River
Stream/Creek
Intermittent Creek
Township
County Border
Fish Wildlife & Parks Wildlife Management Area

NOTES:
Not all legend items may appear on this map.
Features shown on this map do not imply public access to any lands.
The land status data displayed on this map may not be complete and may contain errors in boundary locations and/or coding.

DISCLAIMERS:
The MT Natural Heritage Program, MT State Library, MT Dept. of Administration and MT Dept. of Revenue make no representations or warranties whatsoever with respect to the accuracy or completeness of the data contained in these maps and assumes no responsibility for the suitability of these data for a particular purpose. These agencies will not be liable for any damages incurred as a result of errors displayed here. The ownership boundaries displayed on this map are not based on land survey data and are not a substitute for property surveys. This map displays public and private land ownership information derived from several sources and continues to be corrected and updated.

NRIS Map Number 04FWP0042

0 1 2 3 4 5 6 7 8 9 10
Scale of Miles

SOURCES / ACKNOWLEDGEMENTS

This map was produced as a joint effort between the MT Dept. of Fish, Wildlife, and Parks (FWP) and the Montana Natural Resource Information System (NRIS) of the MT State Library, in response to Montana Code Annotated 87-3-308, which directs the FWP to '...work cooperatively with all state and federal land management agencies... to develop accurate land ownership maps... in the State'.

The public land data is from the MT Natural Heritage Program land stewardship data collection. Much of this data was originally digitized by the Bureau of Land Management (BLM) from 1:100,000 scale BLM Surface Management Status maps. Additional information, corrections and updates (especially for tribal lands and private lands) were added by the University of Montana, wildlife Spatial Analysis Unit, during 1996-1998. Since 1998, the Montana Natural Heritage Program has made numerous updates and corrections (especially for state trust lands, Montana Fish, wildlife & Park areas, US Fish & Wildlife Service areas, and conservation easements). These edits are based on data supplied by the various public agencies and land trusts, and have not been verified against county or Montana Department of Revenue records.

The private land data were developed for the Montana Cadastral Database Project. These data are provided through a cooperative effort between the Montana Department of Administration (DOA), the Montana Department of Revenue (DOR), other state agencies, local, governments, USDI BLM and private enterprise. Lands depicted on this map represent single ownership of contiguous parcels that are at least 40 acres in size. The DOA maintains the GIS cadastral layer and the DOR maintains the private ownership information.

The base scale for the public ownership data is 1:100,000, though many of the recent edits incorporate data digitized from 1:24,000 scale maps or survey data. Private ownership data is accurate to scales of :1:24000 or smaller.

Map produced August 2005 with ownership data current as of August 2005.

USGS 100,000 Scale Quadrangle Index

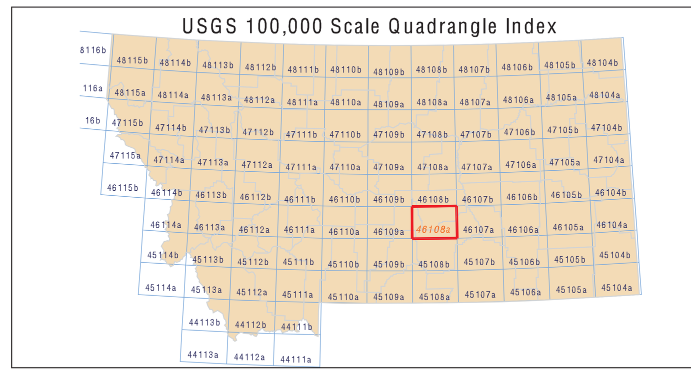

Parcel Num: Owner Name, Total Acres

1 : BERGIN LAND & LIVESTOCK LTD, 64
2 : LEY LAND & LIVESTOCK IRREVOCAB, 955
3 : MUSSELSHELL RANCH CO, 2298
4 : MEYER AARON, 290
5 : BRAY EDWIN R &, 2672
6 : GOFFENA ALAN &, 152
7 : GOFFENA PAUL E &, 58
8 : T 7 RANCH, 1835
9 : GOFFENA FRANK M &, 385
10 : HIGH BUTTE RANCH, 584
11 : KILBY BUTTE COLONY INC, 3985
12 : TURNER DALE H (86.62%) &, 674
13 : HANSON DAVID L &, 1781
14 : SHARP DENNIS J &, 522
15 : RUSINYAK GREGORY JOSEPH &, 477
16 : MARTIN LORRAINE D, 317
17 : ANDERSON TODD &, 1212
18 : STEVENS LUCILLE & ETAL, 165
19 : DAUM MARILYN M &, 923
20 : BRILLHART RANCH CO, 2423
21 : DAUM RONALD D &, 905
22 : HARMON DAVID M, 193
23 : ARROWHEAD INVESTMENTS CORP, 256
24 : THOMAS CAROL D, 318
25 : RATHS LIVESTOCK CORP, 3914
26 : TWIN COULEE FARMS INC, 2412
27 : SHEDHORN RANCH LLC, 946
28 : GOFFENA MICHAEL &, 419
29 : ST PIERRE KENNETH W &, 161
30 : 54 LIVESTOCK INC, 1012
31 : EPPICH THOMAS G & S W &, 3197
32 : ROBINSON RICHARD, 114
33 : HOCHMUTH RANCH INC, 438
34 : REHNQUIST EUGENE &, 347
35 : DAUM RONALD &, 161
36 : STUMP JANE I, 2828
37 : BRUMAGE RANDY &, 61
38 : LIND FLORENCE I TRUSTEE, 718
39 : OSTLUND EDWARD L &, 253
40 : WILKINSON TOM EDWARD FAMILY TR, 94
41 : BENSON THOMAS W, 239
42 : SAUNDERS BILLIE RAY &, 163
43 : O NEIL KATHRYN TRUSTEE OF, 80
44 : ANDERSON HAROLD D &, 92
45 : HOCHMUTH JOSEPH W &, 2146
46 : POWERS NICK, 627
47 : POLE CREEK COOP GRAZING ASSOC, 320
48 : GOFFENA R VINCENT &, 2794
49 : SMITH PAMELA TRUSTEE OF THE, 158
50 : DEMAIO VICTOR &, 1311
51 : EPPICH THOMAS G &, 4641
52 : JACOBS R BENNETT, 319
53 : WATKINS TERRY &, 422
54 : HALLOWELL ELSIE, 158
55 : CREMER PATRICIA L, 744
56 : ADOLPH BARRY A ETAL, 95
57 : RODEGHIERO JANET L, 143
58 : NESHEIM J A &, 725
59 : NEWTON WALTER &, 474
60 : DE MAIO BONNIE M COMBS TRUSTEE, 374
61 : FINLEY ROBERT L &, 67
62 : LANTER THOMAS RICHARD &, 1157
63 : NAGY JOZSEF &, 41
64 : MEDEARIS MALCOLM &, 325
65 : WACKER WILLIAM &, 156
66 : MOSEMAN DANIEL C & DELORES A, 2132
67 : WATKINS TERRY M &, 293
68 : HATTER ROCHELLE B &, 93
69 : GOFFENA PAUL E, 656
70 : FACER MAVIS J OR, 74
71 : GODFREY LYNN L &, 1754
72 : WESTLIND ROY &, 3566
73 : MAC INTYRE DANIEL C &, 793
74 : CRAWFORD THOMAS H III, 3620
75 : BARNES WILFRED E TRUSTEE &, 41
76 : ADOLPH ALFRED &, 207
77 : TOMLIN DAVID R &, 161
78 : TOMLIN DONALD C &, 308
79 : MERCADO DANNY &, 180
80 : LEAR WARREN K &, 77
81 : SMITH ELIZABETH M, 215
82 : SIMIC JOHN V &, 146
83 : MOORE CHARLES D, 224
84 : BARTOW V JANE ETAL, 148
85 : PEDRAZZI JAMES N &, 516
86 : PROUGH CHARLES O ETAL, 160
87 : FAUTH ROBERT D & SUSAN K &, 4499
88 : APPELL LOREN H &, 78
89 : ARTHUR ORLEY JR, 71
90 : WHEELER NANCY E, 180
91 : SCHMITZ JOCHEN &, 166
92 : BREWER DUANE A &, 130
93 : PARKS CLARENCE, 878
94 : BIG WALL LAND CO, 898
95 : MAC CATHERINE RICHARD L &, 391
96 : GOFFENA RALPH, 259
97 : ZOLNIKOV PETER &, 77
98 : PHOENIX LAND CO OF MONTANA, 91
99 : KOWALSKI-ANHORN DOREEN S, 62
100 : SANDSTONE PROPERTIES LLC, 703
101 : GRIEMSMAN GEORGE &, 42
102 : COOLEY MARY T, 3570
103 : MOSS DONALD WARREN ETAL, 122
104 : PFEIFFER BRADLEY K &, 264
105 : GODFREY LYNN &, 62
106 : FREEMAN FAMILY TRUST, 120
107 : ROBINSON KATHERINE M &, 401
108 : STEELE WM J &, 177
109 : FRIEDT MARJORIE, 215
110 : LOWERY BETTE A TRUSTEE OF THE, 1741
111 : BESAW MIKE, 197
112 : KNAPP JOHN H &, 313
113 : JOHNSON FAMILY TRUST, 1369
114 : MORRIS ROBERT EUGENE, 151
115 : CLYMORE GARY R &, 42
116 : PELAN EDWARD L &, 493
117 : MERCADO A ROSALIE, 84
118 : GEBHARDT BYRNE K, 2871
119 : BAR 44 LAND COMPANY, 255
120 : HUNT MERLE E &, 260
121 : HUFFMAN SHEILA B, 53
122 : SCHLEINING ANNA V, 41
123 : WHITE PATRICIA S, 80
124 : SALTZMAN ERIC K &, 152
125 : HAAS JACK W &, 80
126 : PARKS CLARENCE D, 2173
127 : PERRELLA MICHAEL M &, 73
128 : LAWYER RONALD WAYNE &, 80
129 : HARVEST MOON INVESTMENTS INC, 66
130 : BROWER FLOYD A, 58
131 : VROMAN DONALD R &, 42
132 : CHIMNEY BUTTE RANCH, 625
133 : MC SWEYN JIM, 132
134 : BEAUCHAMP LYLE E &, 160
135 : PISLE STANDFORD C &, 43
136 : FISCHER JOHN C &, 43
137 : KEEFER ROBERT D, 252
138 : HASKELL MARY P &, 47
139 : SUNDANCE INVESTMENTS LP, 6188
140 : VESCOVI POLLED HEREFORDS, 156
141 : BOYD ELBERT W &, 94
142 : WEEKES ELWIN N &, 93
143 : BRISTOL PATRICK J &, 180
144 : HANSEN EUGENE, 320
145 : BENDER PHILLIP &, 179
146 : CANON WILLIAM G &, 175
147 : KEEFER ROBERT D &, 1105
148 : GRANBOIS JOSEPH L, 122
149 : GLACIER PARK CO, 642
150 : ODELL RAY A &, 343
151 : KOWALSKI-ARDINE I &, 556
152 : RATHS LIVESTOCK, 6714
153 : MC SWEYN NANCY, 1098
154 : JOHNSON VERNON A &, 196
155 : BAUMGARTNER ADRIAN ETAL, 321
156 : FAUTH ROBERT D &, 4451
157 : HANSEN GERALD, 639
158 : GILREATH RONALD A &, 65
159 : KRUEGER MICHAEL B &, 142
160 : KEARNS RUSSELL& BERNICE, 368
161 : MONTGOMERY MONTY & ETAL, 248
162 : HENRY TERRY G &, 184
163 : ROSS LARRY E, 46
164 : ALLAMAN KENNETH C &, 163
165 : CURRENCE STEVEN R &, 164
166 : HECKT RONALD H &, 159
167 : BASCOM GARTH S &, 352
168 : COLVIN DALE, 184
169 : GANZAK THOMAS W &, 102
170 : SUNDANCE INVESTMENTS LMTD PART, 2482
171 : STILLWATER DEVELOPMENT CO LLC, 159
172 : KITE CATTLE CO, 19242
173 : MERFELD VIRGIL L &, 166
174 : RODEGHIERO BRUNO &, 956
175 : BOUCHER DEAN, 182
176 : FULBRIGHT PATTY E TRUSTEE FOR, 180
177 : CHURCHILL RUSSELL A &, 291
178 : RODEGHIERO BRUNO D &, 934
179 : BOUCHER WALTER &, 648
180 : RODEGHIERO ROY C ETAL, 2225
181 : SMITH FAMILY TRUST TRUST B, 221
182 : MILLER FAMILY TRUST THE, 305
183 : PUCKSINWAH RANCH PARTNERS, 646
184 : THE MILLER FAMILY TRUST, 1062
185 : ALLISON WILLIAM J &, 196
186 : BERG EDWARD L &, 41
187 : CLEVELAND MARY, 2518
188 : GLASSCOCK J D &, 7608
189 : MC KOWN CHALENTZ II &, 124
190 : LAGE WILLIAM C, 125
191 : LONON THEODORE R, 318
192 : BARTH D M DDS PC PROFIT SHARI, 172
193 : BOUCHER WALTER G &, 1384
194 : SMITH JEAN L &, 157
195 : KIRKEBY DALE, 184
196 : RODERS JOHN KAREL, 273
197 : SMITH THOMAS E TRUSTEE, 1738
198 : KOESTER CLINTON &, 953
199 : CASEY RANCH WILDLIFE LLC, 5202
200 : SNIDER JACK &, 52
201 : HAFERMAN ILENE JOYCE, 182
202 : SMITH GEORGE D, 326
203 : SMITH JOHN L REV LIVING TRUST, 124
204 : PONDEROSA TRUST, 96
205 : PHILLIPS CHRISTA, 654
206 : BLOOMDAHL HUETTA A &, 369
207 : MOURICH LOUIS GORDON, 161
208 : MAYO THOMAS H, 159
209 : SEAMAN CHARLES W &, 683
210 : HOPPER DANNY L &, 313
211 : ELIASSON RANCH CO, 6319
212 : MAYO EDITH RUTH, 209
213 : RUNDGREN CHARLES E, 160
214 : TIMBER TRACTS INC, 120
215 : MC GARTY FLYNN FAMILY LP, 80
216 : MC KINLEY WILLIAM R &, 375
217 : WINEY STEVEN LEE &, 204
218 : FOSTER MOLLIE KATHLEEN, 159
219 : CARSON CHARLES W &, 58
220 : GILDROY GORDON J &, 80
221 : SMITH GEORGE D &, 1994
222 : MURPHREE SALLEE &, 320
223 : HARPER GERALD KENNETH, 65
224 : SNIDER JACK T &, 59
225 : THAMERT JOSEPH A &, 304
226 : DYER ROBERT J III, 12253
227 : KOWALSKI VICTORIA, 319
228 : BRITT AMY H, 48
229 : PETERSEN ROBERT & ETAL, 164
230 : RATKOVICH LORNA MAE & ETAL, 1346
231 : SAM J DHANESIAN REVOCABLE LIVI, 125
232 : FRASCA RAYMOND & ROBERTA JTRS, 80
233 : BRYCK FRED J REV TRUST, 199
234 : SALLIE BUSCH WHEELER REV TRUST, 10568
235 : PHYSICIANS PROFESSIONAL LAB PC, 975
236 : TURLEY FAMILY BY-PASS TRUST, 2727
237 : LEMMON DARRELL C &, 139
238 : BROWER MARY F, 179
239 : CARPENTER MAX C &, 87
240 : EVANS ALAN D &, 604
241 : MERIDIAN LAND AND MINERAL, 346
242 : CARSTENS JAMES B &, 193
243 : STACY DR DAVID &, 80
244 : SHIPP WILLIAM R &, 159
245 : R THREE INC, 119
246 : WATSON JAMES B III &, 176
247 : STIEHM WALTER, 83
248 : MILLER DAN B &, 80
249 : ELLIS O S TRUSTEE, 3140
250 : RUSTAD BERNARD L, 5322
251 : NIENOW MARK, 634
252 : WOMELDORF GLADYS I &, 949
253 : RATHS RANCH LP, 6390
254 : BRYANT RICHARD D &, 60
255 : AHLGREN DAVID D &, 60
256 : FORD JOHN S &, 60
257 : NELSON CHAD M &, 60
258 : FUNK JON &, 558
259 : ROCKY MOUNTAIN TIMBERLANDS INC, 1548
260 : CAMERON RICHARD W, 168
261 : RICKNER JOHN A, 61
262 : QUARTER CIRCLE BELL INC, 7437
263 : WILLARD HARRISON ROBERT, 160
264 : ROUNDUP REAL ESTATE SERVICES, 193
265 : MARTINSON RONALD M, 100
266 : MAJERUS GILBERT J &, 478
267 : MAJERUS GILBERT &, 57
268 : SMITH KEITH WARREN &, 42
269 : MILBURN DOUGLAS L &, 126
270 : HARRIS RICHARD H &, 113
271 : ATCHISON IRVING G, 322
272 : MC VAY PATRICIA, 435
273 : HUSFLOEN LARRY &, 80
274 : STEVENS RICHARD R &, 160
275 : RUBY VALLEY NATIONAL BANK, 41
276 : HAYS SANDRA L, 42
277 : SECOR WILBUR TRUSTEE &, 2228
278 : MOSER STEPHANY A, 44
279 : VESCOVI POLLED HERFORDS, 9817
280 : KIRK CHRISTOPHER, 80
281 : GARDNER GEORGE E &, 99
282 : LATHAM KEITH R &, 80
283 : BLODGETT JEFFREY A &, 60
284 : MAJERUS LEONARD G &, 161
285 : FINCO DENNIS V, 318
286 : VAN LIEROP RICHARD H, 51
287 : YOUNG DAVID M, 153
288 : KATZDORN ANTHONY WAYNE &, 81
289 : HELLEM VINA J &, 81
290 : PAYTON RONALD H &, 82
291 : BARACKER ROBERT ETAL TC, 399
292 : NANCE CHARLES E &, 80
293 : ALLEN BILLY V &, 120
294 : HUSTOFT MICHAEL G &, 61
295 : LENTH DOROTHY B &, 61
296 : MIKKELSON SUE M, 3200
297 : HAYNES RUSSELL D &, 331
298 : ROCKY MTN TIMBERLANDS INC, 60
299 : SHINNEMAN ESTATE, 327
300 : FRANK IRENE J, 164
301 : KINSEY VIRGINIA, 165
302 : HAYNES, GEORGIA R TRUST, 345
303 : HAYNES GEORGIA TRUST, 201
304 : GARDNER ROY WAYNE &, 2630
305 : WENDLING PHILLIP BERDINE, 120
306 : HOLMES WILLIAM A, 80
307 : SALLIE BUSCH WHEELEER REV TRUS, 319
308 : LATHAM BEVERLY GAYLE 55% &, 980
309 : PEDERSON BONNIE L, 46
310 : LANSBERRY DOROTHY TRUSTEE OF T, 798
311 : JEUB R P & ETAL, 159
312 : FISHBAUGH ESTHER M ETAL, 801
313 : ANDERSON PAUL &, 320
314 : DE SALVIO JOSEPH &, 161
315 : SALERNO C A &, 54
316 : LANSBERG FRANK, 56
317 : SWEARENGIN ROBERT O &, 41
318 : GEIGER CAROLYN D, 82
319 : SPRANGER DON S &, 80
320 : TWIN COULEE RANCH INC, 2096
321 : FOLKERTS ELBERT &, 81
322 : MICHEL JULIE TRUSTEE OF THE, 41
323 : FISH JOSEPH H &, 100
324 : KUCERA WAYNE L, 100
325 : WULFF DEAN L JTRS &, 80
326 : KUCERA WAYNE L &, 55
327 : GOUINE HAROLD EDWARD &, 42
328 : JEFFERS RAYOMND &, 148
329 : JOHNSON PAMELA E &, 45
330 : RECHT GREGORY E &, 77
331 : PARROTT LAND AND CATTLE CO, 2142
332 : RATHS RAYMOND J, 160
333 : SULLIVAN JOHN C &, 320
334 : TREUTHARDT DAVID TRUSTEE OF TH, 80
335 : COTA JAY M &, 46
336 : DONSBACH RONALD A &, 103
337 : JOHNSEN DAVID J &, 75
338 : PERRY DENNIS P &, 41
339 : WALKER AGNES L ETAL, 630
340 : FOARD KIM B &, 60
341 : BISHOP GARY L &, 50
342 : RRS INC, 284
343 : MACHLER JOAN M & ETAL, 404
344 : THIELE PATRICK A &, 50
345 : MC CUTCHEN WAYNE &, 265
346 : ROTH DICK T &, 50
347 : FOXLEY SANDRA M REVOCABLE TRUS, 4961
348 : DIBBERN RANDY &, 320
349 : JEFFERY AUDREY M &, 80
350 : HACKLING PAULINE, 79
351 : SCHULZ CARL R, 50
352 : PARROTT LAND & CATTLE, 1286
353 : ANDERSON SYLVAN F, 80
354 : ANDERSON BRUCE H, 81
355 : SPEARS FLINT J &, 43
356 : BURNETT RONALD D &, 52
357 : SHOEMAKER BETTY JUNE TRUSTEE O, 163
358 : MICKELSON JAMES S, 196
359 : JACKSON EDITH JANEEN TRUSTEE O, 200
360 : DEVINE JAMES H II, 60
361 : HAYDEN DOUGLAS A, 70
362 : SUTHERLAND LIVING TRUST, 3484
363 : GEBHARDT BYRNE &, 99
364 : AFSANDED HOLDINGS, 160
365 : WALKER, PATRICIA G, 572
366 : CLOS PETER J, 92
367 : FABER WILLIAM H, 157
368 : TURNER DOUGLAS E, 653
369 : GATES JEFFREY HARRISON, 82
370 : NORTH SOUTH PROPERTIES OF HART, 96
371 : MYERS MARILYN G &, 42
372 : PLENGER ROGER B &, 81
373 : HANSEN FAMILY TRUST ALICE J TR, 81
374 : WOLERY DANELLE E, 157
375 : TURLEY MAXINE M, 1615
376 : ANKROM ROBERT F & ETAL, 324
377 : SPINA DAVID E &, 96
378 : ADAMS VICTOR D &, 155
379 : MECHLING MARTIN P TC &, 70
380 : GORDY CHRIS M &, 102
381 : RUNAMUCK LAND & LIVESTOCK LMTD, 13098
382 : KYLE TRUCKING FUEL SYSTEMS, 58
383 : SCHENK VERLA ANN & CM TRUSTEE, 201
384 : HAMILTON KENDALL REED, 102
385 : TURLEY DEVENY LYNN, 157
386 : SPRINGETTI DAVID &, 321
387 : SCHENK C M TRUSTEE OF, 479
388 : NORWEST BANK MONTANA NA TRUSTE, 120
389 : STERMAN RUSSELL JAMES, 80
390 : WALKER, GRACE A, 313
391 : GOODRIDGE WILLIAM &, 59
392 : BIRD GARY N &, 1122
393 : DANIELSON KIRBY &, 80
394 : DANIELSON CONSTANCE M &, 60
395 : STEELE E MAXINE CHARITABLE, 50
396 : HANSEN RONALD W TRUST & TRUSTE, 161
397 : SCANLON DENNIS &, 166
398 : HAMILL JOSEPH M, 162
399 : HAMILTON CERYL &, 161
400 : GERING JANE, 53
401 : HAMILTON CERYL, 1013
402 : TURLEY DAVID O, 481
403 : R & R SPENCER LAND & LIVESTOCK, 609
404 : ROEN CLIFFORD ALAN &, 3785
405 : BERNHARDT WILLIAM J &, 251
406 : VAN DYKE DORIS L &, 156
407 : GRAY ROBERT J, 87
408 : WAKEFIELD REBECCA B, 80
409 : GRILZ TIMOTHY PATRICK SR, 80
410 : WESTERN UNITED LIFE ASSURANCE, 120
411 : CLOS PETER, 116
412 : NEWTON BRAD L &, 361
413 : TURLEY DALE O, 158
414 : SCANLON DENNIS P &, 330
415 : HAMILL ROBERT J &, 285
416 : HINDS RON D &, 163
417 : SPARROW ROBERT A, 163
418 : OKSENDAHL JOHN &, 44
419 : MERIDIAN LAND & MINERAL, 146
420 : DAUM RONALD D & MARILYNN M, 739
421 : HIGGINS KENNETH R, 47
422 : HALLESY REX E &, 42
423 : MORACH DAVID P &, 162
424 : GWIN PADDY &, 78
425 : MAAG CARL &, 140
426 : KIKUCHI GEORGE E, 80
427 : WALKER, RICHARD E (1/8) ETAL, 631
428 : WILDIN ANNA, 46
429 : CHURCH PATRICIA J, 103
430 : WALKER RICHARD E, 320
431 : WALKER GRACE A, 320
432 : CASTLE LAND CO, 68
433 : TURNER DOUGLAS C, 3857
434 : BURROUGHS LEE E &, 45
435 : NEWTON BARBARA J, 100
436 : JOHNSON JAMES H &, 421
437 : MUSSELSHELL RETREAT LLC, 80
438 : ROEN CLIFFORD A &, 163
439 : FROST WYATT WILLIAM &, 479
440 : MC RAE JOHN &, 344
441 : STEELE JAMES M &, 60
442 : GLENN KENNETH E, 42
443 : BMP INVESTMENTS INC, 5197
444 : P U RANCH INC, 9677
445 : STROBEL RANDALL R & JULIE R, 68
446 : SANDUSKY MARY THERESA, 42
447 : SCOTT RICHARD DALE, 60
448 : OX BOW RANCH COMPANY INC, 100
449 : SOUTHWORTH JOHN E &, 166
450 : SCHENK C M TRUST, 577
451 : TOWNSEND TONY W &, 167
452 : COMSTOCK PROPERTIES INC, 134
453 : BEKEL JAMES W &, 78
454 : BULL MTN PROP BUSINESS ORG, 88
455 : HARPER GERALD K, 479
456 : MATHESON ALEX &, 150
457 : LEHFELDT RANCH CORP, 10924
458 : GUSICK KATHRYN A, 41
459 : TODARO MARIO P, 559
460 : ANDERSON SCOTT B &, 163
461 : HARMON HARRY STEVEN &, 4653
462 : MC BRIDE DAVID P, 58
463 : BIRD JUDY K &, 160
464 : COOK STEVEN L &, 8639
465 : REFORESTATION INC, 41
466 : ANDERSON SYLVAN, 467
467 : BILDEN DAN A, 2211
468 : GREEN HILLS RANCH INC, 369
469 : HYATT TIMOTHY E &, 60
470 : COLE JOHN W &, 70
471 : RAMBO CHARLES R &, 213
472 : FROST WYATT WILLIAM 72% &, 320
473 : WAYMIRE DUSTIN O &, 94
474 : COCKAYNE JAMES E &, 166
475 : ARNOLD EDWARD M &, 166
476 : WORKMAN PAT, 84
477 : WILLEY FRANK &, 119
478 : MITCHELL CHARLES R &, 47
479 : HAGEN DAVID J & ELAINE M, 50
480 : STEVENS NICHOLAS JT, 63
481 : HUDSON CLOYD D &, 1177
482 : REVELLE DEVELOPMENT INC, 2621
483 : HAINES MICHAEL L, 169
484 : SNIDER FAMILY TRUST, 1286
485 : TERKILDSON LESTER G, 41
486 : GONZALEZ ALDEN &, 84
487 : HOFER IRREVOCABLE TRUST, 141
488 : TATE ROBERT A &, 657
489 : EIDE PATRICIA J &, 808
490 : ROSIN DOUGLAS J &, 43
491 : PROPHET KEVIN JOE, 41
492 : WORKMAN CURTIS &, 487
493 : RUNAMUCK LAND & LIVESTOCK FAMI, 3350
494 : DITTA GUY P &, 79
495 : LOGA DENNIS M &, 1349
496 : J C JENSEN INC, 18389
497 : HORPESTAD RANCH INC, 5755
498 : NEFF MICHAEL &, 46
499 : WALLIS FRED W &, 512
500 : NOLIN ROBERT D &, 79
501 : WALKER, RICHARD E, 1681
502 : TURNER, DOUGLAS E, 1920
503 : STERNER TAMASIN &, 293
504 : HOBAN, CHARLES L, 545
505 : HOBAN, JAMES CLAYTON, 164
506 : HOBAN, BRIAN PAUL & RODNEY PAT, 347
507 : HORPESTAD FAYE A &, 1119
508 : SNIDER, WALTER G & PAULINE A -, 652
509 : SNIDER, WALTER G & PAULINE A T, 1288
510 : CHARTER RANCH INC, 2360
511 : CARLSON CARL C &, 597
512 : RAHM NANCY S, 41
513 : SHINING MOUNTAIN MINISTRIES, 101
514 : HARPER GERALD K &, 3265
515 : LAMBRECHT EDWARD &, 320
516 : HANSEN H JOHN &, 165
517 : LEE VIRGINIA E 2000 TRUST, 151
518 : ROBSON GARY G, 160
519 : GREEN KNIGHT INVESTMENTS LLC, 794
520 : LARSON RICKY L, 80
521 : YOUNGBLOOD DOROTHY PAINE, 240
522 : BALLARD RANCH INC, 7853
523 : CANTINO DINA M &, 80
524 : ROBSON GARY IRREVOCABLE TRUST, 241
525 : RICHTMYRE JAY H &, 82
526 : CARLSON BYPASS "B" TRUST, 46
527 : ROEN, CLIFFORD A & LINDA DEL, 1426
528 : MICHELS CHRISTOPHER H, 160
529 : KRUM, RAYMOND G & DONNA M, 315
530 : EVELO BERNARD E &, 321
531 : LOHRSTORFER-WIANCKO JUDITH M &, 164
532 : KRUM, RAYMOND & DONNA M, 640
533 : JK 3 STAR RANCH LLC, 242
534 : LOWE, ROBERT E SR & LYNN M &, 160
535 : FREY PLACE LIMITED PARTNERSHIP, 2727
536 : HILL GERALD T &, 161
537 : MARSH, HAVEN L & DEANNA KAY, 3844
538 : CARDIFF COLLIERY LLC, 2152
539 : ROGERS TIM, 81
540 : ELMORE ROY, 80
541 : MC LEOD SHARON M, 66
542 : JORDAN RUSSELL C &, 90
543 : RUNESTAD JOHN JR &, 1640
544 : STIERS ESTHER E, 842
545 : SAMDVILLE MICHAEL J &, 162
546 : BARTLEY M A &, 190
547 : COX NICHOLAS D, 585
548 : BALLEW CYNTHIA, 43
549 : SCHOLL PATRICK C, 79
550 : TRACY CARMAN L &, 81
551 : MC CLAIN LYNN H &, 80
552 : INTEGRATED AG SERVICES INC, 119
553 : BOHNERT RONALD L &, 319
554 : SCHAFF GM & NJ TRUST, 2060
555 : RICHMOND PHILLIP F TRUSTEE &, 94
556 : TEMPERO, CLAIR R & BETTY A, 243
557 : DAHL RODNEY M &, 415
558 : NAGEL PATRICK L, 41
559 : WHITING THOMAS &, 43
560 : SCHAFF IGNATIUS F &, 237
561 : WISE TOMMY C &, 80
562 : BECKWITH BARBARA L, 81
563 : BORISEVICH JANET L, 160
564 : LOWE, ROBERT E SR ETAL, 1102
565 : BARDEEN-HENSCHEL INGRID, 159
566 : HINKLE, KENNETH G, 160
567 : RAZOR CREEK FARMS, A MT CORP, 1397
568 : SEMON MARK, 144
569 : RUSSELL ROY E &, 160
570 : NASH KIM C, 160
571 : ELLIS CINDY W, 660
572 : EGELER ROBERT J &, 489
573 : FINCH FAMILY TRUST, 164
574 : MANCINELLI IVAN L &, 164
575 : PAAVOLA WILLIE Y, 81
576 : NORLEN SHERRON D, 80
577 : MILLER JOE BURTON &, 85
578 : MARXER RAYMOND A &, 157
579 : COOK RONALD L &, 92
580 : OLSON ALBERT EQUITY PURE TRUST, 924
581 : WINEFRED H & CLIFFORD B MILLE, 48
582 : CARLSON ROBERT O, 53
583 : ROAN RONALD S &, 41
584 : MAJERUS RANCH INC, 8068
585 : LAVINA METHODIST CHURCH, 329
586 : DANIELS PAUL M &, 169
587 : TEMPERO, CLAIR R, 242
588 : CHISHOLM, BRADLEY, 3441
589 : VIKING LAND AND INVESTMENT, 144
590 : DUNCAN JOHN G &, 41
591 : PETERSON MICHAEL B, 82
592 : WILSON ROCKWELL S &, 51
593 : BORISEVICH PAUL D, 81
594 : AMES THOMAS, 81
595 : TOOMBS ROBERT M &, 181
596 : DODD FRANK &, 43
597 : KRAUSE ROB W &, 401
598 : SHAW BETTY L &, 45
599 : CUTTER ARTHUR H, 41
600 : HUDSON, CLOYD D & MILEVA L, 881
601 : THIEL KENNETH JESS, 364
602 : LONG, CLYDE A, 318
603 : BESLANOWITCH GARY E &, 160
604 : JANICH FAMILY TRUST &, 1233
605 : FRIEZ TERRY G & RANDI M, 160
606 : ONDRAK CINDY L, 479
607 : PETERSON GENE V, 140
608 : PETERSON GENE V &, 131
609 : RATHBUN LOWELL A TRUSTEE, 1050
610 : KASSUBA ROBERT &, 280
611 : WILLIAMS GREGORY J, 41
612 : STEPHENSON VICTOR F JR, 5674
613 : CUTTER ARTHER H, 78
614 : LEE ROBERT E, 7855
615 : BROWN FAMILY FARMS LIMITED PAR, 1935
616 : BREWER CHRISTOPHER J &, 80
617 : LAMBERT TOM W, 238
618 : HINKLE, VICTOR & MARILYN, 159
619 : RAZOR CREEK FARMS, 612
620 : STEBBINS BRETT M &, 60
621 : BRODERSON ROBERT K &, 1418
622 : CARLSON GEORGE, 159
623 : TEMPERO, CLAIR & BETTY A TEMPE, 222
624 : CANTRELL, HENRY, 1273
625 : QUICK RONALD D &, 222
626 : CANTRELL, HENRY D, 2211
627 : MEHI PAUL J &, 77
628 : ONDRAK GREGORY J, 334
629 : JOHNSON, FRED J & VERA BETH, 643
630 : DRURY CHRIS M &, 46
631 : BLACKFORD, HELEN R, 323
632 : 'JOHNSON, FRED H & VERA'BETH', 1924
633 : FIDEL VIRGINIA, 448
634 : HEIKEN GARY L &, 202
635 : MATTFIELD GREG &, 2343
636 : HEIKEN FARMS INC, 1592
637 : RICHTERICH BEVERLY J, 79
638 : HOKE ROY E &, 64
639 : INDUSTRIAL PROPERTIES INC, 2445
640 : MATTFIELD, GREG & CONNIE M, 1466
641 : QUICK RONALD D, 159
642 : MC CONNELL GARY C &, 637
643 : STEPHENSON JUDITH A, 80
644 : STEPHENSON MICHAEL G TRUST &, 1397
645 : GLENN EFFIE MAE ETAL, 160
646 : MILLER DOUGLAS M &, 482
647 : KRAUSE JOAN TRUSTEE, 480
648 : KRAUSE FAMILY TRUST, 540
649 : KRAUSE JEAN L, 465
650 : HJELVIK BETTY LOU, 180
651 : STEPHENSON, VICTOR F JR & MCDONAL, 260
652 : MERIDIAN MINERALS CO, 41
653 : TEMPERO, CLAIR & BETTY TEMPERO, 243
654 : JOHNNSON, FRED H & VERA BETH, 640
655 : STEPHENSON SR VICTOR F &, 72
656 : MORTON JODY L, 160
657 : MORTON DONALD J, 160
658 : TEMPERO, CLAIR & BETTY, 1450
659 : RIDDLE BEULAH G TRUSTEE &, 402
660 : JANICH, ELZE, 160
661 : LUNDBY NINA M, 1591
662 : LEE JAYNE A &, 320
663 : TRANEL VIRGINIA E, 536
664 : LOGA DENNIS &, 483
665 : HICKS ROBERT L & GERRI A, 186
666 : MELCHER HANK &, 1454
667 : JANICH, ALBERTA, 160
668 : SCOVILLE, JAMES D & JACQUELINE, 321
669 : MORGAN, RICHARD K & BETTY, 3115
670 : PFISTER, ELLEN LOUISE &, 323
671 : JANICH ALBERTA D, 827
672 : RATH GARY A &, 759
673 : JORGENSON LAND CO & ETAL, 1119
674 : JORGENSON LAND CO &, 636
675 : JORGENSEN ROBERT &, 240
676 : FREDRICKSON FAMILY TRUST, 160
677 : CRAIG JEFFREY J &, 160
678 : KESSLER RAYMOND L &, 400
679 : LEPPLA NORMAN &, 112
680 : MILLER, THOMAS HUGH & JANET FR, 80
681 : SEITZ ARLYS J, 795
682 : JOHNSON, FRED H & VERA B, 2539
683 : HODGES RONALD LEE, 160
684 : SCHRAUDNER RANCH INC, 1752
685 : RICHARDSON FAMILY LMTD PARTNER, 160
686 : LEE JAYNE A, 160
687 : ERICKSON BARRT A &, 640
688 : JOHNSON, FRED H & VERA BETH, 19901
689 : HAYENGA, HENRY H ETAL, 642
690 : PFISTER, ELLEN L (18/25%) &, 324
691 : LEE JAYNE &, 240
692 : JANICH FAMILY TRUST, 3089
693 : BEEMAN MARVIN J &, 553
694 : NELSON RUTH M, 160
695 : JORGENSON LAND CO, 1432
696 : TEW ROBERT F &, 1521
697 : LUNDBY DELBERT L &, 642
698 : ERICKSON ANTHONY J &, 240
699 : BEEMAN TRACY J &, 480
700 : STEWARD ROGER N &, 160
701 : JORGENSON D W &, 676
702 : VAUGHN PATRICK E SR &, 243
703 : LEE BARBARA, 80
704 : FARNES RICHARD O &, 160
705 : NELSON KEITH, 1417
706 : SANDBAK ALLEN LEE, 160
707 : HAUSER DAVID A, 160
708 : BLANKSMA PETER L &, 320
709 : BLISS, MARILYN, 1614
710 : JORDAN, CHRISTOPHER S & JULIE, 440
711 : CHISHOLM, CHARLES BRADLEY SR, 1266
712 : PFISTER, ELLEN L, 16189
713 : NEWMANN THOMAS SCOTT, 200
714 : MC DONALD LEE, 142
715 : JORGENSON JAMES A &, 1668
716 : CASH DON R & TC, 1587
717 : CASH DON R TC &, 101
718 : BROWN FAMILY FARMS LMTD PART, 1766
719 : JORGENSON ROBERT H &, 2306
720 : MORTON GLEN TRUSTEE &, 1599
721 : HANSON BEVERLY L REVOCABLE TRU, 372
722 : BADGETT ROBBY L &, 159
723 : TOMLIN ENTRPRISES INC, 250
724 : WEGNER JOHN G & ETAL, 159
725 : BROWN NICHOLAS S, 159
726 : MORTON PAUL WADE, 320
727 : MORTON DAVID L, 480
728 : SANDBAK ALLEN L &, 1640
729 : IVIE LAVERNE M, 160
730 : SWARTZ GORDON R &, 1279
731 : PLATH, A T, 3305
732 : ELLIS CATTLE CO, 507
733 : JORGENSON, JAMES A, 182
734 : BADGETT, W FAYE, 518
735 : BADGETT, ROBBY L & BARBARA J, 174
736 : JORGENSON LAND COMPANY, 962
737 : BROWN, MARIAN & ALEX, 474
738 : BROWN FAMILY FARMS LMTD PARTNE, 3499
739 : IVIE, LAVERNE M, 315
740 : SANDBAK, ALLEN L & SUSANNE I, 310
741 : PARSONS, ANDREA L, 156
742 : SCHRAUDNER RANCH, INC, 67
743 : SEITZ RANCH LIMITED PARTNERSHI, 4588
744 : SCHMECHEL, STEPHEN C, 153
745 : CONOVER, THOMAS & CONNIE, 417
746 : SCHMECHEL, SREPHEN C, 1529
747 : HUGHES, EDITH S (RLE) & (ETAL), 158
748 : GUSICK, KATHRYN, 157
749 : HALL, WANDA LEE & TONY COAKLEY, 157
750 : JANSMA, DEAN P &, 155
751 : BEEMAN, DARYL E & MARIAN-TRUST, 452
752 : SWARTZ, GORDON R & ELAINE D, 595
753 : TOMLIN ENTERPRISES INC, 581
754 : HILL, GERALD T & LUCILLE F, 312
755 : KINGHORN, RALPH E & SUSAN J, 684
756 : PFISTER, ELLEN LOUISE, 2579
757 : CEDAR RIDGE NORTH, 2146
758 : JORGENSON, JAMES A & JULIE, 483
759 : JORGENSON, D W & LORETTA, 163
760 : JORGENSON, JAMES A & JULIEM, 439
761 : DOBESH, MICHAEL J & KATHERINE, 318
762 : J C BIEDERMAN PROPERTIES, 321
763 : WARD, JOSEPH MICHAEL & SUE ANN, 160
764 : ECKMAN, RUEBEN E & LORRAINE, 783
765 : CONOVER, BRETT & DENISE L, 146
766 : BEEMAN, TRACY J & JENNIFER P, 152
767 : SHELHAMER THIRTY MILE RANCH LP, 21645
768 : SCHMECHEL, MICHAEL T & CHRISTI, 307
769 : MCKENNEY, BRET, 156
770 : IVIE, REX A & LAVERNE, 316
771 : IVIE, REX A & LAVERNE M, 315
772 : RAMAGE, WILLIAM C & JOHN FRANK, 116
773 : DARYL E & MARIAN BEEMAN LIVING, 463
774 : DEVCO INC, 485
775 : DUNHAM, DELMAR CHARLES-TRUSTEE, 168
776 : BRACKEN, KENNETH L & MARJORIE, 147
777 : BEEMAN, MARVIN J & BONNIE B -, 329
778 : BRODERSON, TERRY, 176
779 : BOESE, ROSE M, 322
780 : JORGENSON, JEFFREY D & DANELLE, 159
781 : CARLSON, MICHAEL A & JOHN T, 159
782 : ADAMS DEBORAH ANN REMPEL &, 486
783 : CONOVER ROBERT M & ANN HERO, 162
784 : ELLER, LOREN, 149
785 : LANDER E J & COMPANY, 161
786 : HEIKEN, JOHN, 1224
787 : BEEMAN, DARYL E & MARIAN TRSTE, 152
788 : BEEMAN, MARVIN J & BONNIE B TR, 342
789 : KINGHORN RALPH E & SUSAN V, 2033
790 : PINE, GRANVILLE W AKA ROBERT (, 475
791 : NILSON, KATHERINE ETAL, 634
792 : BROWN, ALEX & MARIAN E, 788
793 : OBSIDIAN CREEK, LLP, 797
794 : BOFINGER, JEFFREY B, 45
795 : MORTON, GLEN L & DOROTHY J TRU, 592
796 : BRISSENDON, NANCY (50%) &, 153
797 : ECKMAN, RUEBEN & LORRAINE, 1397
798 : REINTSMA, ANDREW W, 157
799 : BULL MOUNTAIN LAND CO LLC, 10761
800 : HANSER RANCH (THE BILL), 2117
801 : SOWERS, RUE L, 631
802 : NRMK FAMILY LTD PTNRSHP 1/2 (E, 162
803 : BROWN FAMILY FARMS LP (2/3 INT, 158
804 : HUBBARD, GENE E TRUSTEE, 802
805 : SAGEAR, BETTY L, 315
806 : ADAMS DEBORAH ANN REMPEL, 162
807 : KERN MARGARET M, 162
808 : MUILENBURG, VICKIE LEE &, 895
809 : GRANGER EDWIN D & JANUS M, 162
810 : MORTON, GLEN L & DOROTHY J TRS, 1638
811 : MERIDIAN MINERALS COMPANY, 44
812 : BROWN FAMILY FARMS LP, 608
813 : BILL HANSER RANCH THE, 304
814 : FREY, PATRICIA, 259
815 : BROWN ACRES, INC, 10267
816 : BULL MOUNTAIN LAND COMPANY LLC, 2683
817 : ANELIA W HEINZE FMLY TRST 1/4, 159
818 : KRIEG, GARELD F ETAL, 157
819 : MUSHABEN, PAUL C & JANELL C, 1305
820 : SULLWOLD, HAROLD H & MAYLA C-T, 158
821 : CONOVER, BRET M & DENISE, 1408
822 : TOOLE CLYDE R & HAZEL R TRUSTE, 647
823 : HANSER JOHN, 1446
824 : ERICKSON, BART A & REBECCA LYN, 1586
825 : BROWN, NICHOLAS S, 155
826 : REINTSMA, ARTHUR W & JANEY I, 591
827 : HANSER RANCH, THE BILL, 172
828 : ERICKSON, ANTHONY J & GAIL A, 587
829 : SHELHAMER, CLAUDIA M, 313
830 : KRUEGER, JAMES A & JANICE S, 59
831 : GUILFOYLE, ROBERT & MARY ANNE, 79
832 : ELLIS CATTLE COMPANY, 22719
833 : JANSHEN, JEFFERY W & LESLIE A, 521
834 : MOSDAL LLOYD & JOHANNA C, 323
835 : RANKIN, TERESA (1/4) ETAL, 108
836 : SLATER, LLOYD L, 263
837 : BROWN ACRES INC, 473
838 : SHELHAMER, LLOYD JR, 8378
839 : BENNETT, LEO, 80
840 : HLB INC, 80
841 : COMLY, EDWARD M & JOAN B, 790
842 : PRATT, A W, 16035
843 : FORQUER/STUART LLC, 633
844 : MOSDAL, FRANKLIN R & MARY T CO, 300
845 : CONOVER STEPHHEN R, 161
846 : ARNOLD BEN R & DORIS C REVOCAB, 646
847 : MOSDAL FAMILY TRUST, 325
848 : HANSER JOSEPH A & CATHERINE L, 50
849 : MOSDAL FARMING INC, 1455
850 : KRIEG, GARELD F & BARBARA B, 156
851 : FREY, KENNETH & DOROTHY A, 159
852 : SWARTZ, DONALD R & SUSAN B, 318
853 : BABCOCK REALTY CO, 158
854 : BECKETT, GLENN & COLLEEN, 317
855 : LEE, ROBERT E, 6982
856 : MOULTON, DOUGLAS D 55% INTERES, 158
858 : CRITTENDEN, DAVID M, 80
859 : BUFFALO CRK CO-OP ST GRAZING D, 793
860 : MOUNTAIN VIEW COLONY, INC, 316
861 : FREY, KENNETH C & DOROTHY A, 2124
862 : STIVERS, MARK &, 160
863 : SCHOTT, KAREN L, 288
864 : TALCOTT, JANET G, 215
865 : PLATH, ARTHUR T, 5018
866 : CHARMACK RANCH COMPANY INC, 4019
867 : ROWE, ANNIE J & WILLIAM J, 319
868 : BECKETT, GLENN E & COLLEEN L, 719
869 : CARLSON RANDALL, 1291
870 : SCHOTT KAREN L, 1115
871 : IMMEL, M DOUGLAS, 320
872 : FARLEY, BETTY L &, 2275
873 : SPRINKLE, LELAND W JR & ROBERT, 158
874 : SHELHAMER, LLOYD, 280
875 : MOUNTAIN VIEW COLONY INC, 4961
876 : WILKEN, ROBERT K & LOUISE F, 695
877 : BOEHMER, BERNARD A, 770
878 : R S COMPANY, 80
879 : CARLSON RANDALL L, 161
880 : TALCOTT, JANET, 317
881 : FARLEY, BETTY L BOND, 152
882 : FARLEY, BETTY L, 80
883 : FARLEY, BETTY L BOND, 239
884 : FARLEY, BETTY L BOND &, 154
885 : LOEFFLAD, DON J, 279
886 : MCDONALD, LEE, 554
887 : SHELHAMER, LLOYD JR & LINDA K, 8199
888 : BILLINGS MOTORCYCLE CLUB, 160
889 : ROWE, WILLIAM JAMES & ANNEI J, 359
890 : WILKEN, JOHN H & JADEE T, 702
891 : POPELKA, RONALD E & JANICE F T, 653
892 : KETCHUM SAMUEL J & GAIL A ETAL, 4694
893 : DREVS, LESTER, 293
894 : JONES, CONNIE, 791
895 : MOSDAL, LLOYD M & JOHANNA K, 292
896 : SCHOENBAUM, IRENE E, 623
897 : SCHOEBAUM, IRENE E, 156
898 : PETERSON FAMILY TRUST, 68
899 : SPIDEL, HAZEL & EDWARD A, 328
900 : KOHLHOFF, IVAN N, 162
901 : ALLEN, JAMES R & THERESA A, 155
902 : VAN DRIEST, GAYLORD & HILDA, 49
903 : BIGGS, BRIAN W & JANET, 396
904 : MOSDAL, THELMAR & GRACE R, 139
905 : HAALAND, KATHERINE T TRUSTEE, 639
906 : HAALAND, MICHAEL J & LEA, 640
907 : HAALAND, NORMAN, 559
908 : FREY, WILLIAM C & EUNEVA A, 160
909 : TREASURE STATE FARMS INC, 445
910 : HEIKEN, J C & JERALEE, 1103
911 : LEEDS, DOUGLAS J & SHAUNA J, 160
912 : GRIEP, FRED F, 161
913 : IVIE, LLOYD R, 157
914 : REMPEL DEBORAH ANN &, 172
915 : PALMER MITCH, 162
916 : HEIKEN, IRENE E, 4482
917 : EMERALD CANYON INVESTMENTS LLC, 1334
918 : KETCHUM, SAMUEL J & GAIL A, 556
919 : LOFFLER, JEFF & KIM, 319
920 : T-HANGING HEART INC, 1911
921 : DREVS FARMING CORPORATION, 693
922 : MCKINNEY, ROBERT L &, 529
923 : KELVIE, WARREN J TRUSTEE, 163
924 : C J ROTH INC, 1442
925 : CONOVER, BRET & DENISE, 300
926 : HEIKEN JOSEPH C & JERALEE, 167
927 : HAIDLE, MARILYN B, 1365
928 : T-HANGING HEART, INC, 9765
929 : ROWE, WILLIAM JAMES & ANNIE J, 4802
930 : LOFFLER, JEFFRETY & KIM, 631
931 : BOW-TIE, INC, 151
932 : BROSZ FAMILY REVOCABLE TRUST T, 430
933 : GRANTHAM, EZRA & DEBORAH J, 60
934 : YURCZYK, FRANCIS J & ANITA C, 80
935 : WOODWORTH, LESTER & BARBARA, 636
936 : AUER, LESLIE L & DIANA M, 84909
937 : BOTT, IRVEN E ETAL, 161
938 : SCHULTZ, MADGE M, 3266
939 : CLARK, JAMES R M & EMMA LOU, 315
940 : DREVS FARMING CORP, 4040
941 : B & D ARNOLD RANCH INC, 322
942 : AHERN, MICHAEL J & EMMA AHERN, 644
943 : ARNOLD RANCH, 1236
944 : THAUT, EDWARD & ESTHER M, 80
945 : OBLENDER, KENT A & TRACI L, 154
946 : ORTIZ, JOSEPH J, 41
947 : VAN DRIEST, HILDA S TRUSTEE, 2716
948 : BILLINGS MOTORSPORTS PARK LLC, 235
949 : BEATTY, NANCY A (1/9) (ETAL), 166
950 : AUER, LESLIE L & DIANA, 325
951 : GALLAGHER, JACK, 54
952 : STREETER, JACK D, 162
953 : LOFFLER, JEFFREY & KIM, 2955
954 : BORICH, NICK, 75
955 : MILLER, GEORGE AKA JOE E MILLE, 130
956 : VAN DRIEST, GAYLORD C TRUSTEE, 1979
957 : FISHBAUGH, ESTHER (1/4) & (ETA, 107
958 : CHARTER RANCH, INC, 5142
959 : WEBER, ROBERT D ETAL, 55
960 : ONSTAD, LORNE L &, 848
961 : OSWALD, KATHERINE, 49
962 : ADAMS, RANDALL W, 86
963 : HICKSON, WILLIAM V AKA, 55
964 : IVIE, LLOYD R & FRANCES L, 84
965 : OSWALD, KATHERINE V, 41
966 : KETCHUM, WARREN OWEN & LYNN T, 127
967 : MAXWELL, O H, 136
968 : AUER, DAVID L & HELEN LOUISE, 183
969 : RIETEMA STEVEN A & JOANN B, 227
970 : KETCHUM WARREN OWEN & LYNN T, 854
971 : OSWALD, ROXANNE (ETAL) 1/2 IN, 44
972 : ANDERSON HAROLD & MILDRED URSU, 69
973 : AUER, LESLIE & DIANA, 366
974 : AHERN, MICHAEL J & EMMA TRSTEE, 1695
975 : AHERN, MICHAEL J & EMMA TRUSTE, 294
976 : AHERN, PAUL M & MARY C, 50