Montana Department of Fish, Wildlife & Parks

Private Land Ownership Identification
RICHEY - (47105b)

MONTANA Natural Resource Information System
Montana State Library – 1515 East 6th Avenue
Helena, Montana – (406) 444-5357

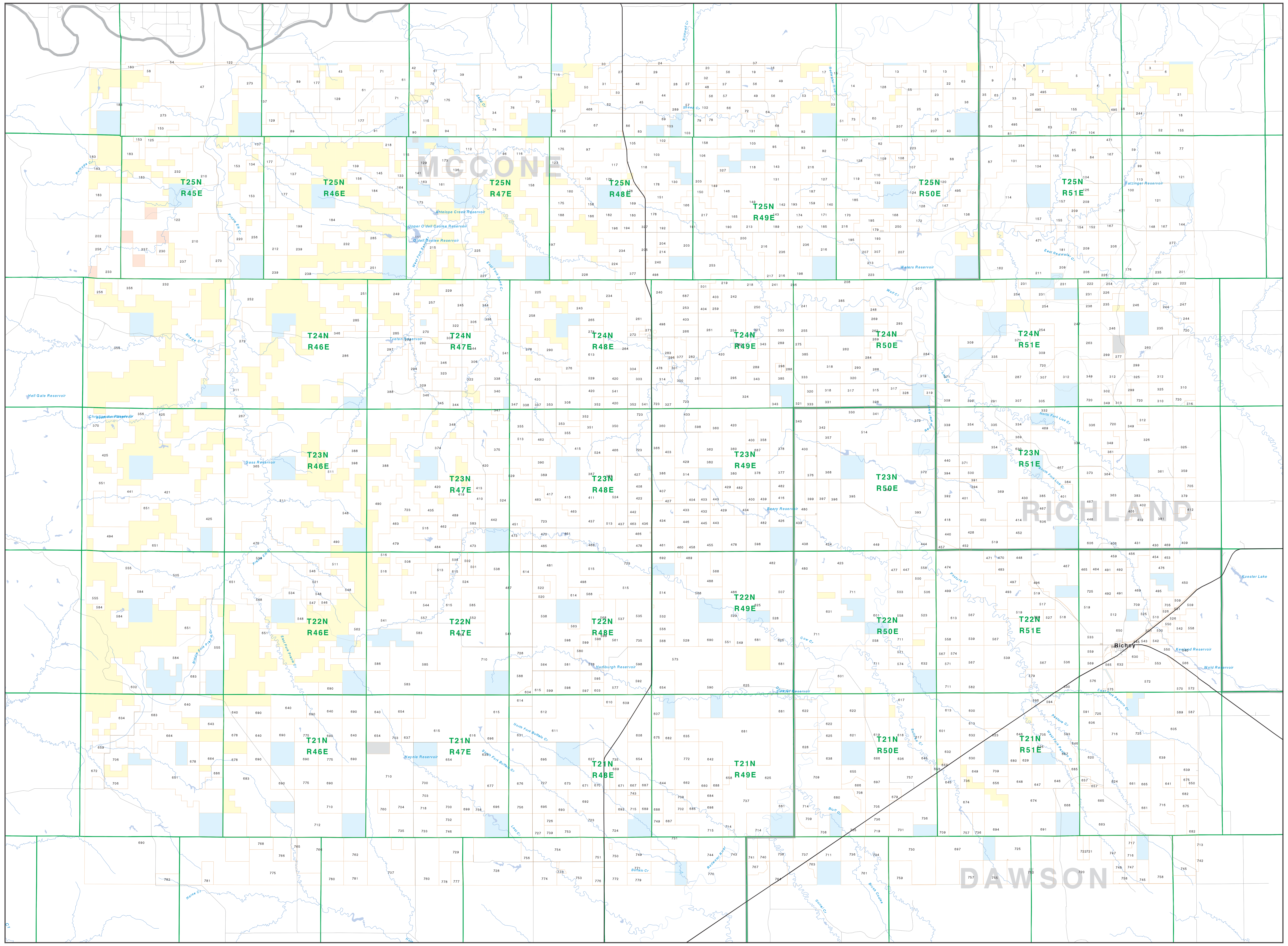

Private
Forest Service
Bureau of Land Management
National Park Service
Other Federal Land
Fish and Wildlife Service
State Lands
Local Govt
Native American
MFWP - WMA
Lake/Reservoir
Interstate
Secondary Highway
Highway
Road
Primitive Road
River
Stream/Creek
Intermittent Creek
Township
County Border
Fish Wildlife & Parks Wildlife Management Area

0 1 2 3 4 5 6 7 8 9 10
Scale of Miles

NOTES:
Not all legend items may appear on this map.
Features shown on this map do not imply public access to any lands.
The land status data displayed on this map may not be complete and may contain errors in boundary locations and/or coding.

DISCLAIMERS:
The MT Natural Heritage Program, MT State Library, MT Dept. of Administration and MT Dept. of Revenue make no representations or warranties whatsoever with respect to the accuracy or completeness of the data contained in these maps and assumes no responsibility for the suitability of these data for a particular purpose. These agencies will not be liable for any damages incurred as a result of errors displayed here. The ownership boundaries displayed on this map are not based on land survey data and are not a substitute for property surveys. This map displays public and private land ownership information derived from several sources and continues to be corrected and updated.

SOURCES / ACKNOWLEDGEMENTS

This map was produced as a joint effort between the MT Dept. of Fish, Wildlife, and Parks (FWP) and the Montana Natural Resource Information System (NRIS) of the MT State Library, in response to Montana Code Annotated 87-3-308, which directs the FWP to '...work cooperatively with all state and federal land management agencies... to develop accurate land ownership maps... in the State'.

The public land data is from the MT Natural Heritage Program land stewardship data collection. Much of this data was originally digitized by the Bureau of Land Management (BLM) from 1:100,000 scale BLM Surface Management Status maps. Additional information, corrections and updates (especially for tribal lands and private lands) were added by the University of Montana, wildlife Spatial Analysis Unit, during 1996-1998. Since 1998, the Montana Natural Heritage Program has made numerous updates and corrections (especially for state trust lands, Montana Fish, wildlife & Park areas, US Fish & Wildlife Service areas, and conservation easements). These edits are based on data supplied by the various public agencies and land trusts, and have not been verified against county or Montana Department of Revenue records.

The private land data were developed for the Montana Cadastral Database Project. These data are provided through a cooperative effort between the Montana Department of Administration (DOA), the Montana Department of Revenue (DOR), other state agencies, local, governments, USDI BLM and private enterprise. Lands depicted on this map represent single ownership of contiguous parcels that are at least 40 acres in size. The DOA maintains the GIS cadastral layer and the DOR maintains the private ownership information.

The base scale for the public ownership data is 1:100,000, though many of the recent edits incorporate data digitized from 1:24,000 scale maps or survey data. Private ownership data is accurate to scales of :1:24000 or smaller.

Map produced August 2005 with ownership data current as of August 2005.

USGS 100,000 Scale Quadrangle Index

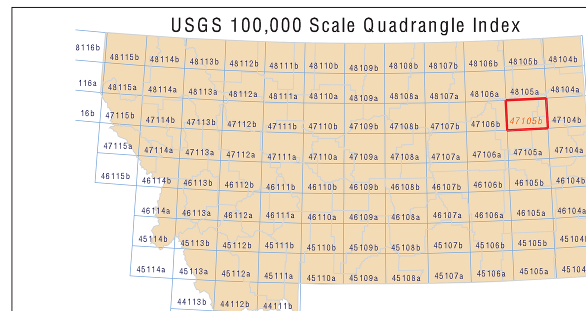

NRIS Map Number 04FWP0042

Parcel Num: Owner Name, Total Acres

1 : RENZ MABEL, 53
2 : JOHNSON CLIFFORD L, 447
3 : RENZ MABEL, 121
4 : BROWN FORREST, 427
5 : COLGAN GEORGE H & DELLA MAE, 947
6 : HINES ALMA V ETAL TRUSTEES, 803
7 : COLGAN GEORGE M & DELLA MAE, 273
8 : SHERMAN FRANK & PHYLLIS, 65
9 : NEUMANN FLOYD E, 537
10 : ALEXANDER KENNETH, 704
11 : HOLEN ROBERT AND JANICE, 128
12 : PILGRIM EDNA L, 314
13 : PILGRIM JOSEPH EDWIN JR & CARO, 801
14 : NEUMANN FLOYD E & FE T, 1315
15 : PETRIK G LEWIS, 181
16 : MC CREA GARY L, 212
17 : SHEFELBINE ORVILLE J & MARIE, 321
18 : FISHER ED ENTERPRISES LLC, 1603
19 : LECLAIR CAROL & BERNDT LYNN, 321
20 : HESER LARRY, 218
21 : OAKLEY THOMAS G ETAL, 322
22 : RHINES JERRY & JOHN, 160
23 : AVERILL DIANE SUE, 321
24 : HESER FRANK & FAYE & KENNETH, 60
25 : LEMIEUX INC, 1184
26 : BIELBY ARTHUR D ETAL, 320
27 : HESER NORMA A, 937
28 : CASTERLINE R DEAN, 320
29 : NEUBAUER WESLEY C & CONNIE J J, 319
30 : HESER LARRY & EILEEN, 43
31 : SHEFELBINE VIC, 356
32 : CROSS N RANCH INC, 317
33 : PEASE RANCH INC, 641
34 : VINE ELVIN L & LUELLA JT, 1218
35 : RHINES HAROLD ETAL, 161
36 : BOGAR KENNETH CHARLES, 640
37 : NEUBAUER WESLEY C & CONNIE JT, 381
38 : PAULSON ANDREW DANTON, 178
39 : HANKS DANIEL L & KERRY, 3073
40 : BOGAR KENNETH C, 641
41 : PIPAL ELMER J & HAZEL L, 317
42 : CUSKER RITA GRACE, 194
43 : CUSKER INC, 790
44 : BAKER DOUGLAS F & NORMA J, 320
45 : NASNER ALBERT & AGNES REVOCABL, 1259
46 : ALLEN GENEVA E, 318
47 : SURPRISE CREEK COLONY, 6199
48 : ZIMMERMAN RUSSELL EDWARD, 158
49 : HESER RICHARD & JOANN JTROS, 1602
50 : CASTERLINE WILLARD E & VIONA M, 760
51 : EAGER BEAVER RANCH, 421
52 : CANDEE LESLIE & FLOYD, 322
53 : MC CREA GARY, 722
54 : GRIBBLE FRED J JOHN J & WRATIS, 73
55 : NEUMANN FLOYD, 642
56 : GOOD IRREVOCABLE LIVING TRUST, 1146
57 : NEUBAUER CALVIN & ALICE M JTRO, 599
58 : BLEVINS LARRY P, 244
59 : CANDEE FARMING CORP, 1276
60 : MC KEE EVA LOIS, 662
61 : PEDERSON JOEL R, 2115
62 : NELSON ELDER D & DELORES, 632
63 : RHINES JOHN, 1399
64 : HESER DWIGHT B, 680
65 : BOGAR DONALD A, 647
66 : RIGSBY TRUST RALPH E & EILEEN, 480
67 : CASTERLINE WILLARD, 1639
68 : TOEWS LESLIE A, 721
69 : HORSFORD DAVID C, 320
70 : NELSON ELDER & DELORES, 340
71 : NEUBAUER SCOTT & TERESA TRUST, 961
72 : VINE ELVIN L & LUELLA JTROS, 160
73 : MC KEE WALLACE G & EVA LOIS, 160
74 : HANSEN LYLE E, 680
75 : PIPAL LEE ELLIOT, 398
76 : ZIMMERMAN SHIRLEY, 520
77 : SWIHART ALLEN & JEANETTE, 637
78 : BYXBE LILLY H, 160
79 : BYXBE ELTON C & ROGER R, 157
80 : CASTERLINE WILLARD E & VIONA, 157
81 : WINHOFER GEORGE & MARGARET A, 80
82 : DREESEN MARK E & MARLENE JT, 562
83 : VINE LUELLA, 319
84 : KING ARLINE A, 200
85 : KING ARON W ETAL, 1046
86 : BARD JOSEPH W JR & JANIS R, 314
87 : RHINES JERRY, 1594
88 : RHINES JERRY T & KATHY L, 2002
89 : T T RANCH INC, 3216
90 : LONG MYRON D & MARY A, 313
91 : VINE ELVIN L, 440
92 : ABRAHAM HENRY & MARY JTROS, 1552
93 : BRAATEN IRENE, 361
94 : HOVE ARCHIE A & KATHLEEN H, 320
95 : TOEWS ANDREAS H, 459
96 : VINE SHANNON & DEBRA JTROS, 888
97 : SCHUMACHER DAVID, 1053
98 : SWIHART JEANETTE, 644
99 : GREEN FLORENE A & BRUCE, 160
100 : FATZINGER ROY C & CAROL J, 638
101 : BIVENS DOUGLAS HAROLD, 321
102 : DILLON DEAN C & MARY F, 555
103 : DILLON BROTHERS INC, 1441
104 : KING ARON W, 1246
105 : FRIESEN BERNHARD, 325
106 : AHRENS EDWARD A, 1291
107 : KUEHNE CLOVIE REVOC LIVING TRU, 1429
108 : KUEHNE CLOVIE REV LIVING TRUST, 80
109 : DOWSE STANLEY, 281
110 : DOWSE STANLEY & PHYLLIS, 321
111 : WRIGHT JOSEPH WILLIAM & EDITH, 7949
112 : VINE NORMAN R & PATRICIA A, 402
113 : FATZINGER FLORENCE L, 160
114 : RHINES FARMING CORPORATION, 1923
115 : SORLEY JOHN C & THERESA ANN, 989
116 : JOHNSON KENDALL, 240
117 : SCHUMACHER ANN M TRUSTEE, 1042
118 : SCHUMACHER EMILY, 1297
119 : CHRISTOPHERSON BRUCE G, 481
120 : RHINES JERRY T, 281
121 : THOMAS COLETTE, 1285
122 : WHITE RANCH MC CONE CO INC, 7233
123 : JOHNSON JOHN B & DOROTHY, 160
124 : TOLAN DARRYL & NOREEN, 361
125 : OLIVER KENNETH V, 235
126 : AMOS TERESE LIPINSKI, 322
127 : BROWN JAMES C, 321
128 : LEWIS KEITH L, 3753
129 : DAHL ROWENE, 1719
130 : AHRENS EDWARD A & CLAYTON E, 160
131 : HESER MATH N, 1200
132 : DOWSE CHARLES & LORETTA J, 321
133 : LONG MYRON & MARY ETAL & DEZEL, 320
134 : SEIWERT HILBERT N REVOCABLE TR, 320
135 : HINTZ ROGER, 320
136 : OLSON GEORGE F & DORENE M JT, 321
137 : NEUBAUER LAURIE K TRUST ETAL, 3925
138 : FISCHER ERNEST & SYLVIA, 643
139 : EDDY CLYDE RAY & LORETTA JEAN, 320
140 : WANDERAAS STEVE & CATHY, 321
141 : LONG ARLIE RAY & BARBRA JEAN, 317
142 : WANDERAAS STEVEN B & CATHY M, 320
143 : HESER DWIGHT, 1683
144 : SWIHART ALLEN G, 641
145 : BALLARD BOB & CINDY JTROS & DE, 400
146 : AHRENS EDWARD & CLAYTON E, 679
147 : NEUMILLER ROBERT, 321
148 : FATZINGER ROBERT V, 323
149 : 3 H FARMS LLP, 1362
150 : AHRENS WILLIAM R & MARION, 327
151 : SCHOCK JARRELL L, 1202
152 : CARLSEN LEO D, 322
153 : MARTIN VIOLET R, 2627
154 : CARLSEN RUSSELL H, 322
155 : JOHNSTON FARMS INC, 3207
156 : THOMAS LAURIE L ETAL & DEZELL, 360
157 : FREDRICKSON JAMES S &, 1687
158 : JOHNSON FAMILY TRUST, 3234
159 : BAILLY LLOYD, 321
160 : JOHNSON NIKKI A, 641
161 : LAHMANN WILLIAM J, 321
162 : FISCHER ERNEST E & SYLVIA, 3612
163 : PEDERSON GERALD C, 80
164 : PIPAL LEE & AUDRY JTROS & DEZE, 520
165 : ALBERS E & D INC, 320
166 : SCHUMACHER THOMAS L ETAL, 280
167 : CARLSEN MARION H, 1289
168 : OLSON EDDIE, 482
169 : RUSH LEE ANN, 321
170 : OLSON LAWRENCE & ANNIE, 316
171 : OLSON ROBERT D, 322
172 : WILLOUGHBY WARREN & JAMES S, 402
173 : VINE ELVIN L & SHANNON JTROS, 1960
174 : GAGNE CLARA, 321
175 : JOHNSON JOHN B JR, 3126
176 : HANCE VICKY VAIRA ETVIR, 1658
177 : NEUCO INC, 1915
178 : FARNHAM BARBARA L, 1484
179 : RICHARD LAWRENCE & VERDA, 153
180 : HINTZ JEFFERY, 321
181 : CARLSEN DEWAINE C & LINDA, 563
182 : HINTZ JEAN L, 482
183 : REMUDA CREEK RANCH INC, 3406
184 : TWITCHELL JAMES B & LINDA K, 2716
185 : OLSON HARRY & EDDIE, 1352
186 : HINTZ GRANT, 280
187 : WANDERAAS STEVEN B & CATHY M J, 642
188 : SMILEY CARL P & ERLE, 320
189 : WANDERAAS STEVEN & CATHY M, 320
190 : GRAVEL JOHN A & RAYMOND P & H, 320
191 : AHRENS EDWARD, 325
192 : SCHILLINGER RICHARD D, 161
193 : RICHARD ANGELA, 965
194 : SCHILLINGER JOHN E, 160
195 : BROWN JAMES C & LACEE K, 739
196 : KRALL MARY H, 160
197 : COLE LEAH R, 2523
198 : VINE PRICY L & MARY ALIDA, 962
199 : NEUBAUER CALVIN & ALICE, 678
200 : MILLARD ROBERT L, 401
201 : VAIRA EDWARD & PAUL & ARDELL, 641
202 : RABENBERG JOHN R & ARLINE M, 981
203 : GADY COULEE FARM, LLP, 1466
204 : MOOS RACHEL I, 201
205 : JACOBS FAMILY TRUST, 1083
206 : VAIRA EDWARD, 1539
207 : OLSON RAYMOND A & BONNIE L, 1386
208 : RICHARD ARMAND, 1410
209 : CARLSEN LESLIE DEAN & SALLY KA, 1691
210 : KJELGAARD HAZEL L, 4085
211 : JOHNSTON KEVIN C & JANET E, 645
212 : Y F CORP A MONTANA CORP, 956
213 : NEUMILLER JERRY W ETAL, 564
214 : SCHILLINGER ROBERT A, 120
215 : FARRIN CLIFTON D & GERALDINE &, 320
216 : HUBER FARMS INC, 3078
217 : LOENDORF LUCILLE A, 1414
218 : VINE WESLEY T, 1046
219 : 201 FARM & RANCH INC, 665
220 : PEDERSON OLE, 160
221 : VAIRA BETTY, 239
222 : VAIRA JAMES & ALVIN, 448
223 : NEUBAUER ROSS A/K/A ROSS RICHA, 925
224 : JOHNSON RHODA J, 240
225 : HUBBARD RANCH INC, 2859
226 : VAIRA JAMES P & ALVIN VAIRA TR, 563
227 : BEERY ELENORE M, 320
228 : NASNER DUANE & SHIRLEY, 642
229 : RATHERT IRENE, 855
230 : BELGARDE JEANETTE P, 160
231 : LARSON CHARLES & MARILYN, 981
232 : BUSSE W G INC, 4363
233 : REES RANDY L & CAROLYN JT, 799
234 : LEUENBERGER THEODORE & AUDRE, 1367
235 : PETRIK JOYCE JOANNE, 1970
236 : MC CLELLAN SAMUEL A & MARLENE, 962
237 : YF CORP, 1039
238 : GREGORY ELAINE K, 302
239 : KJELGAARD DAVID, 1927
240 : OLSEN L C L INC, 1159
241 : VINE LOREN, 739
242 : EGGEBRECHT E E INC, 1596
243 : NEFZGER DONALD D ANNA M DARRE, 810
244 : CANDEE D FAY TRUST, 903
245 : RATHERT WILLIAM & IRENE, 2816
246 : VAIRA JAMES P & ALVIN, 1283
247 : VAIRA JOAN & SHANE, 2492
248 : OLSON RAYMOND A & BONNIE L JT, 201
249 : TROTTER MICHAEL J & KAREN R TI, 1279
250 : PAUTSCH TERI D VINE, 560
251 : TROTTER MICHAEL J & KAREN JT, 2095
252 : TAYLOR BERNIS & LIZ, 2553
253 : 201 FARM & RANCH, 2045
254 : LARSON CHARLES O, 1639
255 : BOGAR CALVIN JAMES, 1098
256 : Y F CORPORATION, 1159
257 : BATES ARTHUR IVAN, 639
258 : BRANDNER DELANO J & JUDY L, 961
259 : EGGEBRECHT RAYMOND REVOC LIV T, 798
260 : WHITEMAN JERRY R & JANIS V, 1285
261 : VINE INC, 1892
262 : 8 MILE RANCH INC, 1926
263 : WHITEMAN F ROBERT & PARTICIA L, 608
264 : T & L RANCH INC A MONTANA CORP, 2188
265 : RUDOLPH EDITH TRUST, 319
266 : BOGAR RYAN D, 320
267 : TAYLOR BERNIS, 4784
268 : BROWN HAROLD, HARVEY & HARLEN, 1286
269 : BROWN JEROME H, 483
270 : LONG ELIZABETH A, 639
271 : ERICKSON DENNIS L & MARLYS Y J, 73
272 : ERICKSON DENNIS L MARLYS Y JTR, 159
273 : FLATEN RANCH INC, 6791
274 : VINE ELVIN & LUELLA JTROS, 319
275 : WILLOUGHBY WARREN D & GEORGIA, 149
276 : KLUTH ILENE, 742
277 : CANDEE D FAY, 1367
278 : GEER MONTE J & LONNIE S, 640
279 : BASTIN BEVERLY, 320
280 : EGGEBRECHT STEVEN J TRUSTEE, 160
281 : K & E INC, 1276
282 : BOGAR DONALD ALBERT, 320
283 : NEFZGER ELIZABETH C, 270
284 : BROWN HAROLD W, HARVEY & HARLE, 603
285 : TROTTER MICHAEL K & KAREN JT, 1547
286 : PINNACLE RANCH INC, 12618
287 : CLINGINGSMITH CORP, 643
288 : CASTERLINE EDWARD DEAN, 213
289 : CASTERLINE KEITH & EVELYN, 1158
290 : PRESSER ROBERT CARL, 640
291 : MOWDY DARLENE M ETAL, 1607
292 : NEFZGER DONALD D ANNA M & DANI, 640
293 : HAYES CLAUDE ANDREW, 762
294 : ARNOLD FAMILY LLC, 320
295 : BOGAR DONALD A & VICKI L JTROS, 640
296 : WILLIAMS NATHAN & KIM, 50
297 : TVETEN LAWRENCE H REVOCABLE TR, 320
298 : WILLOUGHBY GEORGIA, 60
299 : WHITEMAN ROBERT F, 722
300 : DOWSE DENNIS R, 320
301 : KLUTH ROBERT & BETTY, 60
302 : BURNS MILDRED B ETAL, 161
303 : SUPPES DOROTHY, 478
304 : EGGEBRECHT FAMILY TRUST THE, 159
305 : WHITEMAN FRED R & JUNE E, 643
306 : WHITMUS FRANK A & DORIS B JT, 1237
307 : WATERS INC, 13254
308 : SCHLEPP FARMS INC, 1319
309 : CLINGINGSMITHS CORP, 1586
310 : LAZY D-BAR SEVEN RANCH INC, 1835
311 : TAYLOR BERNIS E & GERTRUDE, 1180
312 : WHITEMAN ROBERT, 2811
313 : BURNS VIOLET E, 161
314 : KLUTH ROBERT E & BETTY, 313
315 : SCHUTT DONN R & DEBBIE ETAL, 321
316 : WHITEMAN JIM & FLOYD JR, 72
317 : SCHUTT DONN, 562
318 : HAYES JAMES T, 801
319 : CLINGINGSMITH CORPORATION, 1124
320 : NASNER SCOTT, 481
321 : BOGAR BRUCE MELVIN, 940
322 : WHITMUS FRANK A JR & DORIS B, 2196
323 : SWEENEY TERESA & DAVID, 319
324 : URTON JOHN C & DEEANN, 1278
325 : WHITEMAN FLOYD JR ETUX, 2016
326 : VAIRA SHANE & JO, 1764
327 : FOOR MILDRED G ETAL, 721
328 : SCHUTT DONN R & DEBBIE A, 402
329 : NEFZGER DAN, 360
330 : HOVE ARCHIE A, 801
331 : EGGEBRECHT HAROLD J & MARGARET, 321
332 : COLBERT WILLIAM L JR & PATTY L, 158
333 : SIEVERS THOMAS & MICHEAL & PAU, 1740
334 : NORTH LIST CREEK RANCH INC, 3741
335 : MILNE DELFORD E, 1605
336 : BOLLERUD RUTH A ETAL, 360
337 : JOHNSON MELVIN P & KATHRYN K, 320
338 : NYKOLAYOW SAM & GEORGIETTA, 1240
339 : HANDY LARRY & LAURI, 1404
340 : NEFZGER DONALD D & ANNA M, 320
341 : SCHUTT DONN ROBERT, 321
342 : EGGEBRECHT HAROLD J AND MARGAR, 320
343 : BOGAR BRUCE & MELVA, 1581
344 : BOYSUN ARNOLD, 1397
345 : WILEMAN PATRICIA L, 320
346 : CARPENTER DONALD L & VERONICA, 919
347 : NEDRUD L JEAN ETAL, 653
348 : HANSON DALE, 1794
349 : WHITEMAN F ROBERT, 1412
350 : NELSON COY D & MARY J, 641
351 : NEFZGER DONALD D, 481
352 : EGGEBRECHT DAVID K, 640
353 : MICKOLIO DIXIE, 641
354 : WATERS CARMEN TRUSTEE, 2488
355 : OSHANICK LLC, 1253
356 : HAYES MARGARET M, 5555
357 : REICH RUTH E TRUST ETAL, 321
358 : BEERY JAMES R, 160
359 : WHITEMAN DEWEY DEAN ETAL, 609
360 : VANATTA DUANE, 1904
361 : WHITEMAN DEWEY DEAN, 962
362 : SCHOCK MARY E & SCHOCK LEONARD, 640
363 : BAHLS BERNIE E REVOC LIVING TR, 961
364 : VERSCHOOT TOM AND CHANTEL M, 320
365 : GASS EVA RUTH, 4503
366 : ENGEN GENE & MELANIE J & MELIS, 303
367 : WINHOFER KIRK, 3443
368 : SENNER T & V INC, 964
369 : DUNCAN SANDRA LYNN, 2244
370 : TOWE FARMS INC, 414
371 : BROWN HAROLD ETAL, 2684
372 : RALSTON ROBERT & GLORIA JT, 2242
373 : NORTH LIST CREEK RANCH, 309
374 : JOHNSON FAMILY FARMS LLP, 2239
375 : BROOKS CHARLES S & DANN C, 629
376 : HUNT AURELIA C, 319
377 : BOGAR DONALD A & VICKIE L, 1498
378 : BEERY FARMS INC, 2080
379 : VERSCHOOT THOMAS & CHANTEL M, 465
380 : BOGAR DONALD & VICKIE JT, 640
381 : HAGEN KRISTINE INC, 1282
382 : K & A FARMS INC, 320
383 : BAHLS LILBURN C, 641
384 : STONEY BUTTE FARMS INC, 321
385 : BERRETH GEORGIA, 2922
386 : KELLY ELLARY J & JANINE M, 947
387 : ENGEN EUGENE & ALICE M, 640
388 : LONE PINE RANCH INC, 6941
389 : KLUTH DONALD W, 399
390 : KLUTH DONALD W & ILENE LOIS, 240
391 : WATERS LOUELLA MAE, 100
392 : WIRTH DANNY LEE & MICHAEL LYNN, 630
393 : WIRTH TRUST FUND, 1361
394 : WATERS KEITH ETAL, 694
395 : BULLER DARREL & JANICE, 639
396 : SENNER GRAIN INC, 321
397 : BUECHLER KENNETH D & MARILYN, 321
398 : GAROUTTE DANIE D & BESSIE H JT, 721
399 : WHITMER KENNETH H TRUST, 320
400 : BUECHLER KENNETH D, 1572
401 : BROWN HERBERT J & AGNES, 481
402 : RUSHING WESLEY A, 160
403 : R E FARMS INC, 1121
404 : SCHILLINGER KENNETH L & ANNA L, 640
405 : CANDEE BOB, 160
406 : CROCKETT HELEN A, 1282
407 : KELLY JANINE M, 507
408 : ERICKSON ADRINE & ELAINE R, 318
409 : SENNER WALTER & JOAN, 925
410 : SCHILLINGER JAMES FARMS INC, 720
411 : KLUTH ROBERT E ETAL, 641
412 : SENNER WALTER R & JOAN, 618
413 : CASTERLINE EVELYN, 320
414 : EGGYM ARTELLE TRUST, 640
415 : JOHNSON ALBERT E, 1299
416 : BUECHLER KEN, 319
417 : KLUTH DONALD W & ILENE L, 319
418 : CANFIELD WILLIAM B, 632
419 : EGGEBRECHT WILBUR & STEVEN JTR, 320
420 : EGGEBRECHT FAMILY TRUST, 6222
421 : TAYLOR REX W & VEONA L, 4148
422 : SCHILLINGER JAMES A, 319
423 : LAZY A M RANCH, 3585
424 : SCHUMACHER EMILY & JERRY, 1283
425 : TAYLOR GLEN E, 3455
426 : LINSCHEID AGNES, 639
427 : EVENSON KENNETH C & RONDA L JT, 735
428 : DONOHOE GORDON & CAROLYN, 481
429 : SCHILLINGER ALLAN FARMS INC, 1435
430 : GIBSON LARRY ETAL, 641
431 : BOESE ROSE, 640
432 : ERICKSON DOUGLAS ALLEN, 160
433 : SCHILLINGER LEO P & BEVERLY TR, 800
434 : SCHOCK POLLED HERFORD CO, 1427
435 : BROWN THOMAS & AGNES L BROWN F, 520
436 : SCHILLINGER DEAN & LARAINE, 319
437 : NELSON KELLY D & NANCY JTROS, 961
438 : BUECHLER KENNETH, 790
439 : FOSTER RUBY I, 476
440 : CANFIELD RANCH INC, 1596
441 : GAROUTTE FAMILY LIMITED, 399
442 : SCHILLINGER JAMES, 919
443 : ERICKSON ADRINE, 486
444 : CALLISON FORREST & EVELYN, 641
445 : ERICKSON DOUGLAS, 160
446 : ERICKSON IRENE, 320
447 : CALLISON FORREST W & EVELYN, 621
448 : CUMMINGS JIM INC, 1748
449 : CARPENTER JANICE J, 440
450 : LOUSER BOYD E & JANICE K, 1181
451 : NELSON SHIRLEY A, 451
452 : SANDERS LAVONNE TRUST ETAL, 1281
453 : TALLY INC, 162
454 : BREST LON C, 161
455 : REMMICH HOWARD & ELNORA IREV T, 641
456 : SENNER WALTER R & JOAN E, 323
457 : BULLER DARRELL J & JANICE R, 159
458 : ERICKSON DENNIS, 320
459 : HOWARD BETTE L ETAL, 324
460 : ERICKSON DENNIS L, 320
461 : VINE MYRTLE C TRUST, 1387
462 : MURPHY PRE ELLA M, 912
463 : SCHILLINGER DEAN, 1116
464 : CROCKETT HELEN A, 321
465 : KRUMM LORE FARMS INC, 305
466 : D BAR R INC, 1220
467 : CUMMINGS CHARLES L ETAL, 3179
468 : VINE MERLE L & ANN E, 639
469 : BREST LON, 1443
470 : COOPER MELVIN, 160
471 : LONGRASS FARMS, 4683
472 : HISDAHL GEORGE, 320
473 : CLUBB BEATRICE J, 1311
474 : DONOHOE GORDON T & CAROLYN, 636
475 : CARLSON ROBIN W, 2199
476 : CANFIELD PEGGY ETAL, 320
477 : WALDO VIRGINIA, 321
478 : ERICKSON KERMIT, 1511
479 : HAYNIE RUDOLPH, 1480
480 : 'BEERY''S LAND & LIVESTOCK CO', 1250
481 : SCHILLINGER JARON & SANDRA, 1598
482 : BEERYS LAND & LIVESTOCK CO, 2722
483 : ZIEGLER MIKE D, 160
484 : DUCO FARMS INC, 959
485 : FRIESEN BERNARD, 320
486 : HUDIBURGH LESLIE T & THELMA I, 1279
487 : BORGE P DAVID & DOUGLAS K, 1727
488 : SORLEY REVOCABLE INTER-VIVOS T, 639
489 : ERICKSON DENNIS FARMS INC, 1220
490 : MINDEMANN RICHARD & LESLIE, 1624
491 : WHITEMAN JAMES K & BENITA JT, 481
492 : HOWARD BETTE L, 481
493 : SANDERS REVOCABLE FAMILY TRUST, 1698
494 : ARNSTON LARRY & JODEE E JTROS, 980
495 : WINHOFER GEORGE, 2063
496 : JOHNSTON MARLIN W & AURILLA, 55
497 : JOHNSTON MARY L, 160
498 : PENNER INC, 1884
499 : KAINE MICHAEL A, 952
500 : BROWN HERBERT J & AGNES M, 801
501 : SCHILLINGER JERRY L, 240
502 : MULLIGAN MICHAEL G & COEN MARY, 160
503 : CALLISON FORREST & F EVELYN, 642
504 : HAYNIE HANZ D & JANET JTROS, 160
505 : FERCH JAMES E, 3276
506 : CALLISON FORREST & FRANCES EVE, 321
507 : SCHECK ROY & CATHERINE KAY, 640
508 : HAYNIE RUDOLPH F & RUTH M JTRO, 320
509 : BALDWIN DEREK, 368
510 : COLBERT WILLIAM L JR & PATTY, 320
511 : GAROUTTE DARRELL W, 5620
512 : SENNER INC, 636
513 : JOHNSON MELVIN P, 1927
514 : SCHILLINGER LEO FARMS INC, 3510
515 : KAHM LEO & VIOLET TRUST, 1916
516 : HAYNIE RUDOLPH F, 1599
517 : JOHNSTON MARILN W & AURILLA J, 321
518 : JOHNSON MARLIN W & AURILLA J, 342
519 : JOHNSTON MARLIN W & AURILLA J, 3358
520 : HISDAHL GEORGE L & IRIS M, 319
521 : SWANFELDT HOWARD ANDREW ETAL, 1122
522 : HISDAHL GEROGE & IRIS, 319
523 : PETTIT FARMS INC, 642
524 : LAUBACH LYNN C & SUSAN A, 2365
525 : TIESZEN RICHARD J & ELLAGENE L, 154
526 : BALDWIN DEREK W, 185
527 : GOULDING ROBERT G, 160
528 : SWITZER DONALD W & CAROL L, 320
529 : GEER JOHN ALLEN & JUNE FAYE, 3233
530 : KEELAND DANA SCOTT ETAL, 272
531 : BNSF RR, 107
532 : WRIGHT FRANK C, 618
533 : SIKVELAND NILS K & BARBARA A, 626
534 : TONE REVOCABLE TRUST, 959
535 : WAGNER BRUCE A, 639
536 : DICKS INC, 1280
537 : WAGNER VICTOR REVOCABLE TRUST, 320
538 : LOCKWOOD ANGELA & EDWIN L, 1277
539 : DELP ROBERT C & DONNA R TIC, 6352
540 : TRIPLE S INC, 619
541 : NEFZGER B J INC, 6953
542 : VERSCHOOT TODD, 361
543 : ZUROFF IRA ALBERT & WANDA M, 140
544 : HINTZ BRENT D, 320
545 : H & J FARMS INC & SOW & SEW IN, 46
546 : SMITH HOWARD R, 240
547 : SWANFELDT HOWARD ANDREW II ETA, 160
548 : GAROUTTE DARRELL W & NANCY J, 4399
549 : LEHNER SALLY, 319
550 : KEELAND DANA SCOTT &, 345
551 : EDWARDS BEVERLY, 319
552 : BIG-E LLC, 321
553 : VERSCHOOT DAVID & VESTA, 693
554 : STONEY INC, 2240
555 : ARNSTON LARRY & JO DEE E JTROS, 3964
556 : HAYNIE RUDOLPH & RUTH MARIE, 314
557 : HINTZ ROSS, 320
558 : DELP ROBERT C & DONNA, 2816
559 : WALKER ROBERT C ETAL, 316
560 : JOHNSTON EUGENE & HOPE & NAIGB, 56
561 : BLAIR FLOYD R & ARLINE, 639
562 : GAROUTTE DARRELL W & NANCY J T, 920
563 : NOLAND CHARLES R, 80
564 : CURTISS DANNY LEE & LAURIE JT, 1279
565 : SIKVELAND NILS K & BARBARA A J, 180
566 : ZUROFF IRA A JR & WANDA MAY, 310
567 : DELP ROBERT C & DONNA R, 3363
568 : TOMILANE FARMS INC, 2215
569 : COLBERT WILLIAM JR & PATTY L J, 316
570 : ZUROFF IRA ALBERT & WANDA MAY, 320
571 : MILLER JAMES A, 639
572 : ZUROFF MAL & PENNY, 3464
573 : WOLFF VICKIE ALDO KIM PATTI &, 2552
574 : MILLER HELEN & JAMES A, 481
575 : WHITEMAN JOHN JR & MATHILDA, 178
576 : COLBERT WILLIAM L SR & VIOLET, 749
577 : CURTISS DARELL, 1278
578 : HUDIBURGH REVOCABLE LIVING TRU, 639
579 : GRUNDMEYER FAMILY TRUST, 120
580 : CURTISS DANNY LEE & LAURIE, 80
581 : WRIGHT FRANK & CHERYL, 560
582 : HOFFMAN JERRY, 642
583 : HOWARD INC, 3160
584 : BENT ELEVEN RANCH INC, 2881
585 : LOCKHART LISA J, 1282
586 : WELSH FARMS OHIO LLC, 632
587 : GOOSEN JERRY ALLEN &, 303
588 : KAHM STEVEN & CHRISTINE, 846
589 : GOOSEN JERRY A & KATHLEEN P, 319
590 : STRAND MARVIN C & MARAJEAN G, 959
591 : CREMER LEO J % GERING ARTHUR, 396
592 : OTIS BERT & KRISTINE, 606
593 : KASMER JOHN J & AAFEDT DEAN W, 1285
594 : WALKER ROBERT C & SANDRA, 187
595 : MITCHELL MARILYN, 160
596 : SIKVELAND NILS & BARBARA ANN, 129
597 : CORRELL MARK A, 319
598 : SCHOCK G G INC, 3679
599 : VILLARREAL ROBERTA, 560
600 : ZIMMERMAN VIOLET ETAL, 642
601 : SWITZER L J RANCH INC, 9645
602 : ABARR LORIN & PAULINE H, 960
603 : CURTISS EDWIN, 160
604 : JULIANO LAWRENCE J & THERESA R, 99
605 : ZUROFF MAL, 1892
606 : CANDEE ROBERT G, 2703
607 : KELLY BARBARA REVOCABLE TRUST, 304
608 : MEDUNA RAY, 996
609 : MESSENGER GARY A, 600
610 : CURTISS DANNY, 160
611 : NERUD CONNIE, 1919
612 : NERUD CONNIE TRUST, 640
613 : HOFCO INC, 1914
614 : SCHILLINGER EDITH, 955
615 : TRIOP FARMS INC, 5319
616 : HAYNIE SYLVIA B, 1278
617 : WILSON SHARON K & NORMAN R, 884
618 : BEERY THOMAS & JOANN M, 642
619 : BEERY DANNY & CLARICE D, 642
620 : BOJE FARMS INC, 799
621 : HOFFMAN HAROLD & HELEN--COTRUS, 641
622 : BOBINEY MERRILY SUE &, 1437
623 : OLSON ACRES INC, 332
624 : BENES MERRICK V & LORRAINE F--, 1279
625 : SWITZER LAND CO, 9552
626 : WUERTZ A JOYCE & WALKER ROBERT, 300
627 : MEISSNER BROS INC, 1283
628 : BEERY THOMAS, 637
629 : WUERTZ A JOYCE, 321
630 : COLBERT FARMS INC, 1922
631 : ROLANDSON FARMS, 631
632 : BEERY DANNY AC & CLARICE D, 1980
633 : NERUD RANCH INC, 3833
634 : CURTISS MAUREEN J TRUSTEE, 1316
635 : EGGEBRECHT DAVID K TRUSTEE, 320
636 : BEERY RICHARD J & PHYLLIS D, 641
637 : HAYNIE HANZ & SYLVIA, 320
638 : BEERY RONDEL & LANETTE, 640
639 : ZUROFF KATHLEEN ELLA, 956
640 : GIBBS DAVID P & BIRDICE M, 8739
641 : KAMPSCHROR GARY, 321
642 : STRAND MARVIN C, 639
643 : WALLER GLENN F & DORIS E JT, 320
644 : MC CONE CO MEMORIAL REC ASSOC, 1270
645 : ROSAAEN NEWELL S & MARY A, 1282
646 : WALKER ROBERT C & SANDRA K, 3326
647 : GOOSEN BERNARD, 320
648 : ANDERSON BETTY LOU--TRUSTEE, 642
649 : DIEBEL MARY PRICE ETAL, 320
650 : ZUROFF IRA A & WANDA M, 1149
651 : ARNSTON RANCH INC, 10705
652 : PRAIRIE WOLF ENTERPRISES, 53
653 : BEERY RONDEL AC & LANETTE, 80
654 : JACKSON HEATH EDUCATION FUND T, 3187
655 : DICK LEONARD L, 421
656 : OLSON DALE & DONNA LOVAAS, 321
657 : OLSON DALE & DONNA JT, 640
658 : BELL LYNNETTE MARIE, 146
659 : ROSSELAND MILTON S & WANDA JT, 519
660 : OLSON LOVAAS INC, 319
661 : BENES JOE FRANK ETAL, 642
662 : NOLAND C R & LAUREL E JT, 641
663 : VEVERKA MARY S, 1904
664 : WALLER GLENN INC, 1521
665 : BENES JOE F, 1602
666 : JORDAN ANTON & RUTH G, 862
667 : SPIDEL FARM INC, 318
668 : HASTETTER N J TRUSTEE, 640
669 : DERBY VIOLET ARLENE, 160
670 : WAGNER BRUCE & DARCI JT, 321
671 : SCHLEPP BERTHA H, 642
672 : LARSON KENTON E & DONNA M JTRO, 710
673 : I & E FARMS INC, 640
674 : JOHNSTONE HAROLD J & CLARISE, 2966
675 : SOW & SEW INC, 1057
676 : MORTENSON MORTEN, 633
677 : CORRELL RICHARD A, 321
678 : WALLER GLENN F & DORIS E, 1272
679 : IDLAND ALF & DONNA, 160
680 : OLSON-LOVAAS INC, 1352
681 : SWITZER DONALD W CAROL L ETUX, 6719
682 : H & J FARMS INC, 1026
683 : WALLER HAROLD E, 6292
684 : GOODALE JOHN A & DAVID F, 319
685 : OLSON DALE & DONNA, 483
686 : KLEPPELID FAM REV TR & DONALD, 321
687 : SCHILLINGER ALLAN & SHIRLEY LI, 1439
688 : STONE HARRIET KATHLEEN, 636
689 : KEITH BECKY L & DEAN STACY A, 319
690 : GREAT NORTHERN PROPERTIES LP, 21604
691 : HASTETTER N J--TRUSTEE, 641
692 : WAGNER VICTOR & JEAN TRUSTEES, 1585
693 : STONE HARLAN LOWELL, 320
694 : HASTETTER N J--TRUSTEE, 641
695 : WOLFF ALDO J & DEBRA, 1279
696 : PEDERSON GWYNNETH K, 962
697 : ROSAAEN NEWELL & MARY, 2903
698 : NIELSON ALAN & FAIRBROTHER SHA, 319
699 : HALLENBERG JAMES WESTON ETAL, 319
700 : HAYNIE TIMOTHY L & THERESA S, 1280
701 : DICK LEONARD LYLE, 640
702 : A & D FARMS, INC, 160
703 : NERUD FRANK A, 639
704 : HUNSEL KATIE M, 638
705 : GREAT NORTHERN PROPERTIES, 2226
706 : DRESEL BRUCE, 958
707 : GACKLE MYRON L & PAULINE, 4015
708 : ROSAAEN NEWELL, 512
709 : A & D FARMS INC, 3336
710 : GOLDEN PRAIRIES INC, 5434
711 : SWITZER LAWRENCE J & MONICA A, 7035
712 : SCHIEFFER FARMS INC, 2558
713 : MCGARTY BERNARD O &, 85
714 : OLSON ROBERT E, 1558
715 : NOLAND C R & LAUREL E JT, 1198
716 : PASTURE CREEK INC, 2123
717 : SULLIVAN JAMES & AGNES, 95
718 : BOWDITCH KRISTEN, 320
719 : MICKELSON EUGENE E &, 320
720 : WHITEMAN FLOYD JR & LORRAINE, 5174
721 : PASTURE CREEK CATTLE CO., 161
722 : OPP TODD A & JARVIS TRACI L, 161
723 : SCHILLINGER EUGENE & SONS INC, 7523
724 : GOODALE DAVID F, 640
725 : WHITEMAN INC, 3092
726 : HAMILTON MAUREEN, 160
727 : MORTENSON MARY ANN, 959
728 : PAWLOWSKI BROS INC, 4152
729 : WAHL GARY W & MARLENE F, 1588
730 : IDLAND SVEN E & DIANE L, 1931
731 : K N INC, 1632
732 : HAYNIE HANZ H & SYLVIA B, 320
733 : ROLANDSON IMPLEMENT CO, 640
734 : VANHORN BRUCE L & DELLA J, 658
735 : WAGNER V & J INC, 3999
736 : IDLAND ALF J & DONNA M, 2496
737 : STONE RANCH, 2749
738 : OLSON ERRICK G, 656
739 : LOYET KATHLEEN HOSTO, 160
740 : STEPHENSON DORORTHY M, 328
741 : STEPHENSON LARRY DOUGLAS, 310
742 : SVENVOLD MAXINE & PAUL D, 41
743 : BAR B Q BEEF RANCH INC, 733
744 : STEPHENSON LARRY ETAL, 656
745 : MX RANCH INC, 2003
746 : ARIES FAMILY CORPORATION, 320
747 : SULLIVAN JAMES P & AGNES M, 809
748 : MULLENDORE DONALD D & MULLENDO, 160
749 : STRAND E G PARTNERSHIP, 1135
750 : PAWLOWSKI SANDRA J REVOCABLE T, 603
751 : SIKVELAND RETIUS T & NICHOLE B, 326
752 : STEVENSON MICHELLE J &, 1252
753 : ANKEN INC, 1553
754 : LOST CREEK FARMS INC, 1308
755 : STEVENSON MICHELLE J & LAWLER, 640
756 : BACH LEE E & GERALDINE L JT, 1281
757 : JORDAN TONY & RUTH G, 2484
758 : GOSSEN CLIFFORD D ETAL, 1818
759 : BRODY J RANCH INC, 643
760 : GACKLE MICHAEL L, 1616
761 : HEIDE DALE E & JEANNETTE M, 1279
762 : MOLINE ROBERT LANCE & JUDY, 650
763 : OLSON KENNETH L, 113
764 : BOCK JEREMY & TAMARA, 481
765 : SCHRIVER ROB INC A MONTANA COR, 164
766 : SCHRIVER ROBERT & MARJORIE, 2087
767 : OLSON DALE & OLSON DONNA LOVAA, 293
768 : SCHRIVER RAMONA J, 338
770 : JENSEN BROTHERS OF CIRCLE INC, 3298
771 : JENKINS JOAN O & WARRING S, 320
772 : LOBERG RED INC, 1336
773 : LIESE DAVID M & CYNTHIA L, 58
774 : PAWLOWSKI DELBERT H REVOCABLE, 641
775 : BREITBACH BROS INC, 3824
776 : GACKLE PAULINE, 240
777 : WALLER ALVIN W, 319
778 : REITH ZOE BANDY TRUSTEE, 319
779 : ROLANDSON IMPLEMENT INC, 320
780 : WOLF LARRY N & SANDRA K, 616
781 : SEVEN B BAR INC, 951
782 : WALLER ARNOLD J & VERNICE V, 287