Private Land Ownership Identification

LEWISTOWN - (47109a)

Montana Department of Fish, Wildlife & Parks

MONTANA Natural Resource Information System
Montana State Library – 1515 East 6th Avenue
Helena, Montana – (406) 444-5357

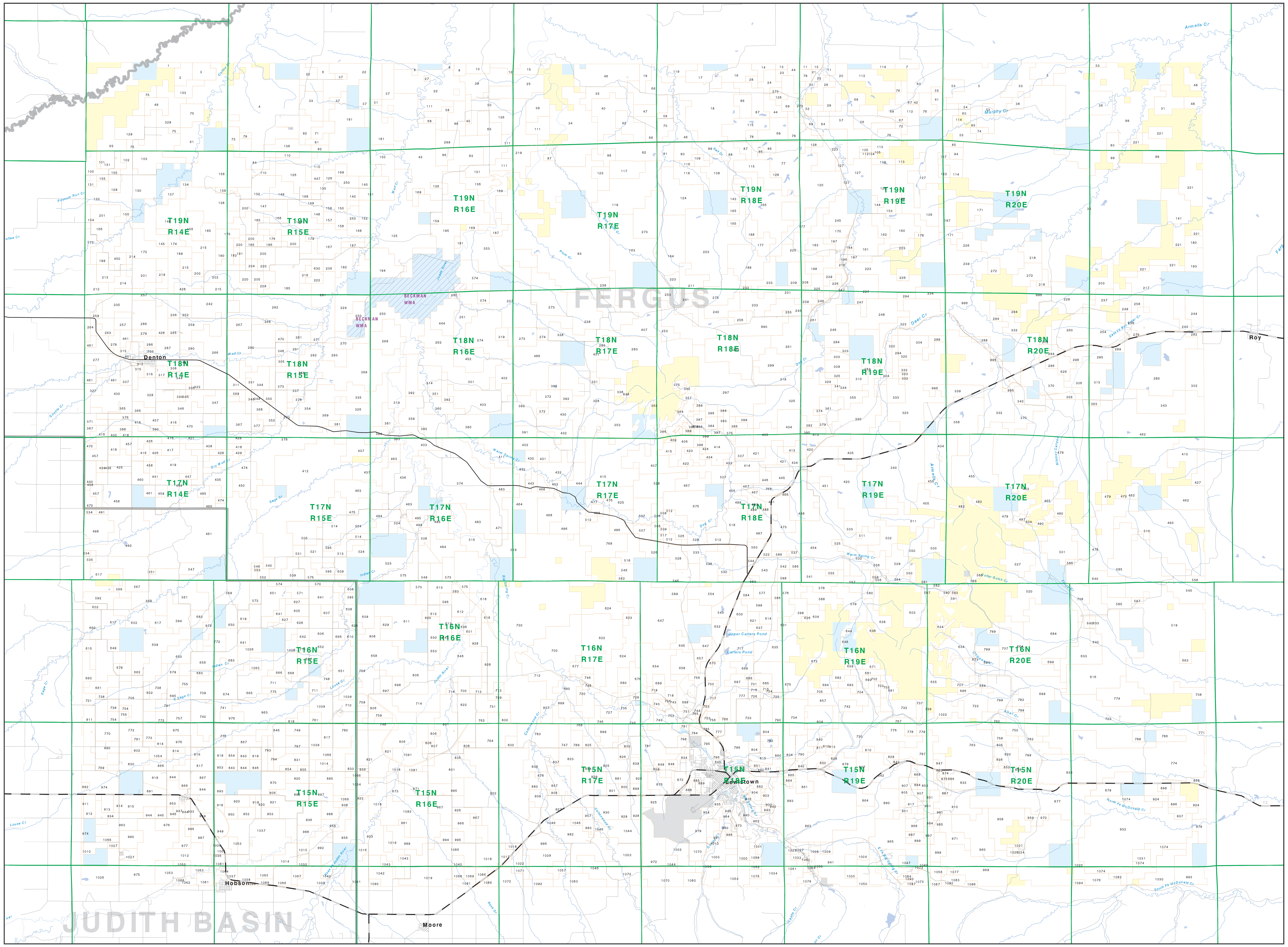

Private	State Lands	Road
Forest Service	Local Govt	Primitive Road
Bureau of Land Management	Native American	River
National Park Service	MFWP - WMA	Stream/Creek
Other Federal Land	Lake/Reservoir	Intermittent Creek
Fish and Wildlife Service	Interstate	Township
	Secondary Highway	County Border
	Highway	Fish Wildlife & Parks Wildlife Management Area

NRIS Map Number 04FWP0042

0 1 2 3 4 5 6 7 8 9 10
Scale of Miles

NOTES:
Not all legend items may appear on this map.
Features shown on this map do not imply public access to any lands.
The land status data displayed on this map may not be complete and may contain errors in boundary locations and/or coding.
DISCLAIMERS:
The MT Natural Heritage Program, MT State Library, MT Dept. of Administration and MT Dept. of Revenue make no representations or warranties whatsoever with respect to the accuracy or completeness of the data contained in these maps and assumes no responsibility for the suitability of these data for a particular purpose. These agencies will not be liable for any damages incurred as a result of errors displayed here. The ownership boundaries displayed on this map are not based on land survey data and are not a substitute for property surveys.
This map displays public and private land ownership information derived from several sources and continues to be corrected and updated.

SOURCES / ACKNOWLEDGEMENTS

This map was produced as a joint effort between the MT Dept. of Fish, Wildlife, and Parks (FWP) and the Montana Natural Resource Information System (NRIS) of the MT State Library, in response to Montana Code Annotated 87-3-308, which directs the FWP to '...work cooperatively with all state and federal land management agencies... to develop accurate land ownership maps... in the State'.

The public land data is from the MT Natural Heritage Program land stewardship data collection. Much of this data was originally digitized by the Bureau of Land Management (BLM) from 1:100,000 scale BLM Surface Management Status maps. Additional information, corrections and updates (especially for tribal lands and private lands) were added by the University of Montana, wildlife Spatial Analysis Unit, during 1995-1998. Since 1998, the Montana Natural Heritage Program has made numerous updates and corrections (especially for state trust lands, Montana Fish, wildlife & Park areas, US Fish & Wildlife Service areas, and conservation easements). These edits are based on data supplied by the various public agencies and land trusts, and have not been verified against county or Montana Department of Revenue records.

The private land data were developed for the Montana Cadastral Database Project. These data are provided through a cooperative effort between the Montana Department of Administration (DOA), the Montana Department of Revenue (DOR), other state agencies, local, governments, USDI BLM and private enterprise. Lands depicted on this map represent single ownership of contiguous parcels that are at least 40 acres in size. The DOA maintains the GIS cadastral layer and the DOR maintains the private ownership information.

The base scale for the public ownership data is 1:100,000, though many of the recent edits incorporate data digitized from 1:24,000 scale maps or survey data. Private ownership data is accurate to scales of :1:24000 or smaller.

Map produced August 2005 with ownership data current as of August 2005.

USGS 100,000 Scale Quadrangle Index

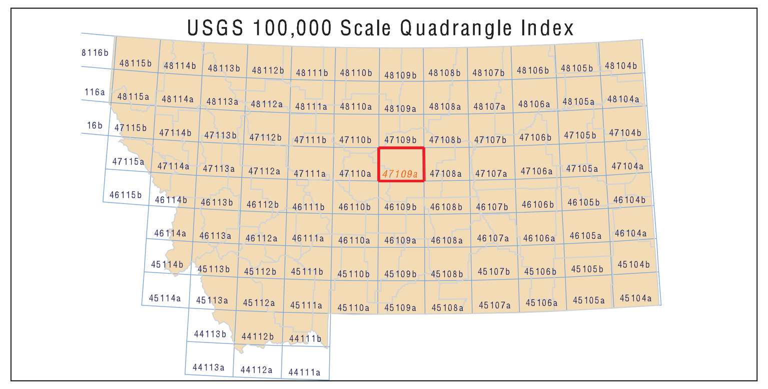

Parcel Num: Owner Name, Total Acres

1 : APPLEGATE ROYCE, 1708
2 : SENEF ROGER E, 391
3 : SENEF ROGER E 5/8 INT &, 426
4 : COPPEDGE JAMES L, 6492
5 : BUTCHER MILTON H REV LIVING TR, 3630
6 : ELLIS HENRIETTA (1/2 INT) ET A, 593
7 : WHERLEY DENNIS & BETTY JEAN, 148
8 : LINSE RANCH TRUST, 284
9 : BOYCE MARJORIE K, 165
10 : BOYCE DAN & LAURA, 272
11 : PHILP CHARLES H & THOMAS E, 229
12 : BOYCE DAN AND LAURA, 156
13 : ECONOM EILEEN &, 152
14 : MARTIN TROY A, 248
15 : BEAUDEVISTA REVOCABLE LIVING T, 326
16 : DEMARS ALBERT JOSEPH & JODI L, 620
17 : DEMARS TOM D & KIM M, 576
18 : HAIGHT TRUST, 3391
19 : KNUDSON L C, 308
20 : BOLD ROBERT & ANNETTE, 388
21 : KUCERA MAX, 58
22 : CARTER JOHN R & BETTY JO, 4098
23 : THOMPSON KENNETH W & ALICE M, 122
24 : WICKENS JOHN & DIANE N, 366
25 : LEININGER GOLDA H (SUBJ LE), 1105
26 : STULC WILSON H & NANCY, 317
27 : CARTER JOHN A, 41
28 : MCDONALD LEE, 122
29 : HEGGEM JUDY, 407
30 : STULC WILSON H & NANCY I, 196
31 : HARRISON DELMER L & KATHERINE, 641
32 : WYTANA PROPERTIES LP, 22887
33 : BARBER RICHARD L & RUSSELL E &, 721
34 : OVERLAND 1 LIMITED PARTNERSHIP, 2900
35 : HAMILTON DONALD & CARLA, 640
36 : PETRANEK BARBARA 2/3 INT, 615
37 : CARTER JOHN A & JANICE R, 1241
38 : BUTCHER LOUISE E REVOC LIV TRU, 246
39 : GILKEY FARMS INCORPORATED, 1740
40 : HECHT DONALD R & MICHELLE L, 1421
41 : MARTENS ANNABELLE A ET AL, 328
42 : HEGGEM CORY TRENT ET AL, 80
43 : ORNING CHRISTINE, 3850
44 : PHILP LILLIAN K REVOCABLE TRUS, 685
45 : SMITH STEPHEN S & MARGARET E, 198
46 : BARRETT PAUL M & PATRICIA F &, 2538
47 : EWF FINANCIAL GROUP LLP, 528
48 : HARRISON DELMER & KATHERINE, 601
49 : HERSHBERGER CURTIS 1/3 ET AL, 399
50 : LEININGER WOODROW C, 1638
51 : GLASS KENNETH C & NEIL A, 75
52 : SKINNER DAVID A & NANCY A, 112
53 : BUTCHER EDWARD B, 1367
54 : WHERLEY DENNIS, 80
55 : WHERLEY DENNIS & BETTY ET AL, 837
56 : HEGGEM RONALD A & JUDITH L, 684
57 : HEGGEM RONALD A & JUDITH, 1407
58 : ORNING CHRISTINE (1/2 INT) ET, 319
59 : ARTHUR HOMER L, 150
60 : WHERLEY BETTY, 1114
61 : KINGSBURY RANCH INC, 1431
62 : CLOW LYLE F REVOC LIVING TRUST, 678
63 : DENKER MERLE JOHN TR & TRUSTEE, 1020
64 : SKINNER DAVID A & NANCY, 242
65 : PLOYHAR JAMES R, 876
66 : KNUDSON LEWIS C, 1517
67 : HEGGEM COREY TRENTET AL, 161
68 : ORNING CHRISTINE 1/2 ET AL, 80
69 : LEONARD SARAH L, 2352
70 : BARRETT NOLAN P & DEANNA, 331
71 : PECK RONALD, 320
72 : PHILP TOM & CHARLES H, 121
73 : KINGBURY RANCH INCORPORATED, 282
74 : BUTCHER MILTON H &, 160
75 : SENEF ROGER E ET AL, 1677
76 : HEGGEM RONALD & JUDITH ET AL, 802
77 : WICKENS JEAN E REVOC LIV TRUST, 1669
78 : PHILIP WILLIAM C JR, 687
79 : SCHAFER JEFFREY A & LORRI A, 80
80 : LUNDE PAT, 320
81 : GLASS KEITH A, 200
82 : JACOB MILDRED E REV TRUST & AS, 1161
83 : TAYLOR ROBERT J & BETTY M, 1123
84 : PENROD WALTER V & MARGARET L, 648
85 : WHERLEY DENISE, 213
86 : WICKENS MICHAEL EDWARD &, 806
87 : WICKENS JOHN & DIANE, 888
88 : ARTHUR THOMAS W & HOMER L, 897
89 : CLOW MICHAEL R TRUSTEE OF, 402
90 : ARTHUR JAMES E & CHERRY L, 401
91 : SAWYER ROBERT E & MARLENE(3/4), 422
92 : GLASS ELOISE ELAINE, 589
93 : GRAVES CLAYTON L 1/2 ET AL, 11197
94 : WHERLEY KIM, 225
95 : WICKENS MICHAEL E & EVA L, 41
96 : KNOX JEANE, 861
97 : GRAVES CLAYTON L ET AL 1/2 INT, 120
98 : CUMMINS ANN TWOHY REV LVG TRUS, 320
99 : PETRANEK DAVID H, 7526
100 : MCINTOSH JOHN J 1/2 &, 346
101 : MCINTOSH JOHN J 1/2 &, 74
102 : MCINTOSH JOHN J AKA JOHN L, 313
103 : ROOT JAMES C & CLARE MARIE, 834
104 : HEGGEM JUDITH L, 42
105 : HEGGEM COREY TRENT ET AL, 123
106 : STANDS LARRY J, 1855
107 : WHERLEY DENNISE, 82
108 : FORDYCE PATRICK R & NETA M, 743
109 : HALL JOHN G & CAROL J, 181
110 : HILLTOP ANGUS RANCH, 668
111 : HITCHCOCK BETTY LOU ET AL, 1418
112 : HEGGEM RONALD & JUDITH, 1854
113 : HEGGEM JUDITH & RONALD, 399
114 : WHERLEY DENNIS & BETTY, 572
115 : WICKENS THOMAS W & RHEA J 40%, 1675
116 : HERTEL KARL J & MARION M &, 101
117 : JACOB MILDRED E REV TRUST, 674
118 : BERG ROGER, 695
119 : FORDYCE PATRICK R & NETA, 2725
120 : SAWYER ROBERT E & MARLENE S 3/, 3330
121 : GLASS KENNETH C ET AL, 365
122 : GMUR AMY, 164
123 : FORDYCE JAMES B & THELMA, 400
124 : JIMMERSON MURRAY C &, 1539
125 : THOMSON VICTOR, 6379
126 : PECK RONALD & JUDY, 884
127 : DOUGHTEN RICHARD F & NANCY OLS, 2538
128 : WICKENS DAVID J & BETTY, 352
129 : LINKER DAVID W & PAMELA K MCIN, 880
130 : ZIESEMER LENNIS A 1/2 ET AL, 1270
131 : LEACH GALE W &, 397
132 : DOSE GENE D &, 756
133 : MCINTOSH HUGH W & CHARMELYN M, 909
134 : SOUTHWORTH JAMES W &, 159
135 : RITCHEY GAIL D, 318
136 : GLASS CHERYL R 1/2 ET AL, 1323
137 : DAVID GLENN KIRK, 281
138 : HILLTOP ANGUS RANCH (POSER), 3305
139 : HILLTOP ANGUS RANCH INC, 130
140 : 3 S- LLC A MONTANA LIMITED LIA, 322
141 : MOSEMAN DAN &, 911
142 : ARNTZEN BRADEN (75%) &, 168
143 : SAWYER ROBERT E, 164
144 : ARNTZEN BRADEN 2/3 &, 166
145 : 'PHEASANT''S FOREVER INC', 801
146 : PITT HAZEL A & H RONALD, 762
147 : LUNDGREN ROBERT S, 321
148 : MOSSEY DENNIS 7/9 &, 441
149 : GERER EUGENE & MARLENE M TRUST, 685
150 : MCCRACKEN ORVILLE C, 1144
151 : MCCRACKEN ORVILLE, 611
152 : BARNEY CATHERINE HELEN 1/4 INT, 320
153 : ARNTZEN BRADEN A 2/3 &, 208
154 : CHAMBERLAIN RICHARD W & CALLIE, 147
155 : LEACH GALE W & ACELIA A, 321
156 : DANZER KELLY J & CANDACE J, 2727
157 : MOORE JOHN P RANCH INC, 1164
158 : ANTHONY THELMA MAY, 560
159 : GLASS CHERYL RAE, 160
160 : ANDREWS WAYNE 5/18 ET AL, 1085
161 : ARNTZEN SHERRY N 2/3 &, 1280
162 : ARNTZEN SHERRY N 1/3 ETAL, 332
163 : HERTEL KARL J & MARION M, 2731
164 : BARNES PATRICIA C, 1959
165 : SAWYER ROBERT E & MARLENE S 7/, 2695
166 : CARPENTER LEON L & RUTH P, 320
167 : MOSSEY LAND & LIVESTOCK INC, 1121
168 : GERER MARLENE M LIV TR (50%), 922
169 : GLASS KENNETH C & NEIL ARLEN, 1121
170 : LATRAY CAROL J, 272
171 : GOETTLICH TRENT D & LAURIE S 1, 1048
172 : UPLAND PARTNERS LLC, 801
173 : TOLLEFSON HILMA G &, 307
174 : PITT H RONALD, 321
175 : BERGUM BETH T & RICHARD P, 362
176 : BREWER HENRY L, 161
177 : SAWYER ROBERT E & MARLENE S, 1049
178 : MCBRIDE FAMILY TRUST, 42
179 : BARBER ROBERTA L, 320
180 : FILIPI ELMER 3/14 ET AL, 326
181 : GLASS KENNETH C, 3400
182 : BURGMAIER DEANNA T ET AL, 183
183 : MOSEMAN DANIEL C ET AL, 389
184 : HIKEL JAMES STEVEN, 83
185 : AYERS SPRING COULEE RANCH INC, 2570
186 : BERGUM DAVID K, 161
187 : THOMSON QUASAR & INFINITY, 477
188 : WARNEKE WADE E & LAURA F, 1565
189 : BRONEC CLAUDE E & NITA, 721
190 : BERGUM BETH T & RICHARD P TRS, 201
191 : CHRISTIANS WILLIAM A & MARY T, 120
192 : AYERS WALLACE B & JERRY ANN, 720
193 : RINDAL BRIAN G, 411
194 : BARBER RANCH INC, 1116
195 : BARBER PETER L, 959
196 : HIKEL J STEVEN & GAIL D, 99
197 : DONISTHORPE JACK & CLARA, 1195
198 : FORAN JAMES B & CYNTHIA I, 453
199 : PERRINE DELORES M, 160
200 : BRINLEY MYRLE E, 1606
201 : BARBER LARRY LEE, 1920
202 : LEININGER GOLDA H ET AL, 441
203 : GRINDHEIM NORMAN & LOUIS, 655
204 : ALLEN WILLIAM C, 80
205 : PETERSON DALE K, 241
206 : AYERS WALLACE B & JERRY, 160
207 : DEERFIELD COLONY, 3168
208 : FORAN JAMES B & CINDY, 223
209 : FORAN BEN A & JAMES B & CINDY, 324
210 : MINER MADISON & JOAN L, 43
211 : SMART RAY, 663
212 : TESAREK CHARLES J, 551
213 : PERRINE DELORES M INDIV & AS T, 400
214 : BARBER LARRY L, 480
215 : ALTON FARMS, 1839
216 : QUIGG MARY I & PHILIP D TRS, 160
217 : RINDAL DAVID TRUSTEE, 2518
218 : GRINDHEIM NORMAN B & LOUIS M, 636
219 : SWANZEY MARY ANN, 766
220 : PETERSON DALE, 462
221 : INDIAN BUTTE COOP ST GRAZING D, 2514
222 : MCGIMPSEY JAMES R, 190
223 : ARNTZEN KEITH L & KRISTINE B, 7118
224 : SURPRISE CREEK COLONY RANCH, 1001
225 : MOSEMAN 75 INC, 1630
226 : GOETTLICH ERNEST F & FLORENCE, 1076
227 : ARNTZEN SHERRY N 2/3 ET AL, 767
228 : GRINDHEIM LOUIS & NORMAN, 1318
229 : PETERSON DALE ET AL, 121
230 : MT DEPT OF FISH WILDLIFE & PAR, 192
231 : BERRY LEE & ROSE, 553
232 : BUTLER DAVID J, 787
233 : BROWN BRUCE A & SHIRLEY L, 574
234 : YAEGER LARRY A, 500
235 : CLARK MARILYN B (75%) &, 1104
236 : ODEGAARD LINDA & LARRY, 515
237 : ELKINS E KENNETH, 427
238 : GLASS ELOISE E ET AL, 2124
239 : GOETTLICH TRENT D, 2908
240 : GREEN JAMES L & ALICE B, 555
241 : BUTLER GARY D & TOM D, 309
242 : ELLIS HENRIETTA (1/2 INT), 1075
243 : RINDAL CHAD L &, 472
244 : RINDAL GLEN H BRIAN G & CHAD L, 641
245 : ARNTZEN DOUGLAS A & GAYLE A, 1507
246 : ARNTZEN BRADEN A & STACIE J, 1044
247 : HAMILTON NEIL H & JOLYNN D, 334
248 : ROYCE CAROL JEAN 5/12 ET AL, 1733
249 : SATTERFIELD J M & ALMA P, 231
250 : ROE GROVER H & LOIS E, 2518
251 : GREEN KAREN L, 620
252 : GERER EUGENE M &, 160
253 : BUTLER GARY D & TOMMY D, 1159
254 : JACKSON BONITA & DAVID, 1350
255 : FINN JEFFERY W, 42
256 : BUTLER BILLY D & NATALIE J, 214
257 : BARBER RICHARD L ET AL, 1076
258 : SATTERFIELD J M & ALMA, 597
259 : KNOX VIRGINIA I (82%) &, 1117
260 : IRISH GLEN R & ESTHER E, 1094
261 : ARNTZEN DOUGLAS A, 1238
262 : HELLER H LEROY, 768
263 : ROOT JAMES C ET AL, 320
264 : BRINKMAN RONNY J & BETTY R, 153
265 : BRONEC CLAUDE E & NITA R, 240
266 : CLARK JOHN W & MARILYN B, 1000
267 : BARKER KEITH A 4/5, 404
268 : PECK ROBERT &, 80
269 : ROE GROVER H OR LOIS E, 921
270 : RILEY JOHN R & BETTY SUE, 561
271 : ARNTZEN KEITH L & KRISTINE, 239
272 : VOGL GLENN E LOUISE M, 997
273 : WICKENS JOHN L & DIANE N, 3404
274 : VOGL LOUISE M 55% ET AL, 1926
275 : BERG ELIZABETH J TRUSTS 55% ET, 3130
276 : WILLMORE KENNETH & VICKI, 72
277 : RONISH ROLAND H & VIOLA, 806
278 : TODD WAYNE & CAROL, 251
279 : BRINKMAN RONNY, 161
280 : RINDAL GLEN H & BETTE A TRUSTE, 3601
281 : ARNTZEN KEITH L & KRISTINE ET, 1599
282 : MOSEMAN DANIEL C & CURT D, 206
283 : JOHNSON FAMILY TRUST ET AL, 3055
284 : MONTGOMERY MICHAEL J &, 892
285 : LUCAS LOWELL C, 123
286 : BRINKMAN RONNY J & DALE A ET A, 1044
287 : LOWTHIAN BETTY MAE REVOCABLE T, 626
288 : YAEGER CHARLES F ET AL, 433
289 : RINDAL CHRIS, 133
290 : CLARK MARILYN B, 3532
291 : PECK ROBERT & AMANDA A, 437
292 : HANSON DOUGLAS R & CAPREE K, 3345
293 : KEASTER CAROL J & BRETT A &, 482
294 : YAEGER CHARLES F LARRY A &, 853
295 : RINDAL DONALD A & MARLENE (50%, 485
296 : YAEGER CHARLES F JR LARRY A &, 332
297 : SHAMMEL MAURICE & BETTY M, 3183
298 : HEIL GEORGE A & SHIRLEY A TRUS, 271
299 : GRANT ET AL, 1278
300 : EDWARDS A CLIFFORD 33.33% ET A, 79
301 : CONARD FAMILY TRUST, 1768
302 : SIMONS RANCH LLC, 913
303 : VAN HAUR JERRY J (JERRY JOE), 288
304 : TAYLOR WANDA L, 631
305 : LINHART KATHY SUBJ TO LE OF, 79
306 : RINDAL DONALD A & MARLENE 75%, 635
307 : ROUS WILLIAM E, 315
308 : BECHTEL LAVERNE E & LAVERNE O, 239
309 : KNAPP FRANKLIN T & STEVE, 341
310 : MONTGOMERY MICHAEL J (1/2) &, 511
311 : SMI INC 5/6 &, 403
312 : ATTAWAY SARAH SINGLETON LIVING, 106
313 : RINDAL DONALD A & MARLENE (75%, 714
314 : LUCAS LISA M, 652
315 : HERSHBERGER CORY J, 245
316 : PITT H RONALD &, 147
317 : KOTTAS LEO J SR & MAYRENE, 158
318 : SHAMMEL ALAN & STEPHANIE, 881
319 : GUSLANDER JAMES R, 1052
320 : MCBURNEY JOHN W & SALLY D CO-T, 2603
321 : HEFFNER DORIS S, 103
322 : SMI INC 5/6, 240
323 : HALA CHARLES F & DORIS, 3689
324 : VAN HAUR IRVIN D IND 50.5% &, 169
325 : VAN HAUR IRVIN D IND & AS TRUS, 3647
326 : MOE PETER EDWARD, 1221
327 : VESTAL STANLEY D & DOLORES A, 402
328 : SRAMEK JOSEPH JR, 1247
329 : SENEF ROGER ET AL, 2545
330 : MONTGOMERY C JOHN L, 102
331 : MILLER MARSHA K, 80
332 : YAEGER CHARLES F JR ET AL, 4221
333 : KNAPP STEVE, 463
334 : VAN HAUR IRVIN, 171
335 : HESS LAURENCE I, 901
336 : DACUS MARIAN LIFE ESTATE, 80
337 : BOKMA RANDLE LAVERN, 279
338 : HUNNEWELL ROGER, 814
339 : GILPATRICK JOHN S, 539
340 : MABERRY RANCH INC, 5207
341 : VAN HAUR IRVIN D INDIVIDUALLY, 43
342 : LANDRU ROBERT O, 405
343 : DRINGLE MARLENE E, 1139
344 : DACUS TRUST, 1039
345 : NISWANGER DORIS (CHAMBERLAIN), 80
346 : S M I INC, 789
347 : KINDT DONALD T, 600
348 : DONALDSON HOWARD C & DORIS A, 397
349 : MILLER MARSHA K ET AL SUBJ TO, 160
350 : DONALDSON HOWARD C & DORIS ANN, 160
351 : LUCAS LARRY A & LISA M, 81
352 : LINHART KATHY, 680
353 : STONE JACK R, 3925
354 : C & C LANDS INC, 440
355 : BOLTON BRADLY H &, 471
356 : 695 CHERRY AVE LLC, 242
357 : JUDITH GOLD CORPORATION, 770
358 : MONTGOMERY C JOHN ETAL, 2287
359 : WOODY LUCILE M TRUSTEE, 1378
360 : SNAPP DAVID K, 561
361 : BOLTON H BRADLY &, 528
362 : BAITUS HART W 50% &, 48
363 : STURM DUSTY B & DARCY K, 80
364 : WILLIAMS LEE ANN ET AL, 52
365 : JELINEK EDWARD L & TERRI L, 41
366 : SENEF GARY 3/4 INT, 239
367 : CRABTREE WILLIAM E & HELEN J, 924
368 : DONALDSON LYNN, 1070
369 : GOETTEMOELLER JAMES L & CAROLE, 3567
370 : LANDRU DOUGLAS A, 1926
371 : VESTAL STANLEY & DOLORES &, 320
372 : LUCAS LISA M (1/2 UNDIV), 408
373 : LINHART KATHY SUB TO LE OF, 478
374 : VAN HAUR JERRY J, 43
375 : MONTGOMERY C JOHN, 357
376 : BARBER RICHARD L, 240
377 : DONALDSON HAROLD R & MARY JUNE, 176
378 : SEILSTAD MARVEL E & KATHERINE, 3222
379 : BOLTON BARRY K & DENA, 160
380 : SNAPP DAVID K & VALORIE J, 2234
381 : MOE AUDREY J, 563
382 : COLE JIM R & BETTY J, 166
383 : PETERS JOSEPH CHARLES JR & MAX, 82
384 : PETERS JOSEPH CHARLES JR, 246
385 : C R KENDALL CORP, 47
386 : KORJAN EMIL J, 245
387 : BOLING RICHARD, 120
388 : BOLING MARCELLA M &, 360
389 : C R KENDALL CORPORATION, 131
390 : RICE LARRY G, 80
391 : GREMAUX EMIL J, 311
392 : LUCAS LISA M (UNDIV 1/2) &, 2581
393 : THOMSON QUASAR &, 716
394 : BECK LILA K, 353
395 : GILSKEY TIMOTHY J, 191
396 : PETERS JOE JR, 221
397 : PETERS JOSEPH CHARLES, 219
398 : PETERS GARY G A/K/A GARRY G, 161
399 : STAPLETON CAROLYN, 246
400 : HOLGATE LLP, 1222
401 : RICE RICK L & JULIE A, 325
402 : GUSLANDER PATRICIA J, 859
403 : SNAPP DAVID K 68.57% ET AL, 2429
404 : GILPATRICK STEPHEN G, 1908
405 : WICHMAN EUGENE R & EVELYN M, 1571
406 : MT COUNCIL BOY SCOUTS OF AMERI, 446
407 : BROWN BRUCE & SHIRLEY, 4277
408 : SPARKS STEVEN W 10/14 ET AL, 281
409 : MONTANA COUNCIL BOY SCOUTS OF, 84
410 : RIFE O S & JANET E, 1049
411 : R & D RANCH LLC, 864
412 : HUTTERIAN BRETHREN OF, 7500
413 : GILSKEY TERRY D, 567
414 : JORDAN ELAINE (1/4 INT), 1606
415 : WICKENS ROBERT G & SHARON J, 2974
416 : RICE LARRY G & SUSAN V, 1323
417 : RICE LARRY G & SUSAN V JTROS, 321
418 : MELTON KENNETH R & ANDREA M, 477
419 : GILL JAMES H & MARY, 924
420 : LIPKE LORRAINE A, 3171
421 : GLENN ELEANOR (SUE), 454
422 : HARRELL LEWIS E & MONA L &, 191
423 : RUCKMAN IDA M, 233
424 : JORDAN JEFFREY A 1/2 INT &, 41
425 : MORSE GREGG E, 517
426 : CHAMBERLAIN DORIS NISWANGER, 361
427 : BLAKEMORE GARY L & LINDA R, 379
428 : SPIKA JOSEPH A & DOROTHY, 1235
429 : KING GARRY B, 745
430 : HARTMAN JOSEPH J & RITA B &, 2778
431 : HARTMAN CURT MATHEW & JULIE A, 162
432 : SPIKA JOSEPH A, 1332
433 : SIMMONS DONALD R & JOANNE M, 124
434 : HASSLER DIRK A & BETTY J, 1161
435 : CARPENTER LEON & RUTH, 873
436 : BARTA HELEN B, 1605
437 : SEILSTAD SCOTT M, 1310
438 : CLOW MARGARET J, 80
439 : MORSE MARGARET J (CLOW), 80
440 : HATLELID DENNIS D & FAYE A, 322
441 : MORSE GREGG, 160
442 : SCHWEITZER KATHRYN L, 394
443 : BARRIOS JAMES VICTOR, 240
444 : NAYLOR FAMILY TRUST, 1206
445 : RUZICKA MICHAEL F &, 506
446 : HASSLER LYLE W & JEAN, 209
447 : THOME LIVING TRUST, 320
448 : JEFFERY VIVIAN M, 1238
449 : WICKENS FRANCIS L, 986
450 : CARPENTER LEON & RUTH P, 1080
451 : LIPKE ROGER E, 174
452 : GREMAUX EMIL J & RHONDA J, 1006
453 : FANKHAUSER HELEN ROE EXEC ROE, 153
454 : FOLDA ALAN C, 4216
455 : GILPATRICK JOHN S & STEPHEN G, 3029
456 : GILPATRICK J C & JO ANN, 324
457 : MELTON KENNETH R ET AL, 1436
458 : MELTON WILLIAM F & MAXINE J, 1397
459 : LEONARD EDNA MAE TRUST, 162
460 : MORSE GREGG E ET AL, 716
461 : EDWARDS A CLIFFORD, 10637
462 : RECTOR RANCH INC, 7089
463 : SLIVKA RUSSEL W & DEBRA M, 1840
464 : WEINHEIMER STELLA A, 1251
465 : 'O''CONNOR GERALD P & JAMES J', 309
466 : PHILLIPS DAVID T & ELAINE R, 64
467 : HASSLER LYLE W, 625
468 : SCOTT DUANE L & RENAE L, 1028
469 : SWEENEY SCOTT W & VERONICA E, 255
470 : MELTON W ROSS & LAURA S, 1241
471 : SNAPP PATRICIA (50%) ET AL, 798
472 : RIFE DOLORES J ET AL, 42
473 : PETERS JOE JR & MAXINE, 784
474 : MORSE GREGG E ET AL, 800
475 : HOWELL F W, 319
476 : LANDRU FLOYD P & DONALD FRED, 110
477 : JOHNSON FAMILY TRUST, 160
478 : DUFFY VIVIAN D (45%) ET AL, 2556
479 : CAMPBELL SARA, 10719
480 : CRIPPS WILLIAM E, 271
481 : SWEENEY SCOTT W & VERONICA, 42
482 : GILPATRICK STEPHEN G 1/2 ET AL, 140
483 : SNAPP PATRICIA L (50%) ET AL, 1021
484 : JOHNSON DENNIS D & BARBARA P, 1219
485 : SPARKS STEVEN W, 1321
486 : SNAPP PATRICIA L 80% ET AL, 2432
487 : SHIPMAN DAVID D & HELEN J &, 741
488 : SWEENEY SCOTT W & VERONICA (1/, 42
489 : SWEENEY MICHAEL H, 300
490 : KUCERA KEVIN & JEANNA, 191
491 : MELTON KENNETH R ETAL, 80
492 : TODD GEORGE R & MARJORY E, 2564
493 : WILSON GEORGE T & LAVONNE, 3749
494 : TUCEK THOMAS J, 437
495 : SPARKS CRAIG A & DUANE D &, 241
496 : SHIPMAN DAVID D ETAL, 1276
497 : GIES JACK M & E DENISE, 97
498 : PORTER ROBERT W: RICHARD W & D, 856
499 : SPARKS CRAIG A & DUANE D & DEN, 173
500 : PAC TEN RANCHES LLC, 729
501 : CRIPPS WILLIAM E & DINAH M, 1292
502 : MICKELSEN PETER D & NANCY R, 690
503 : PENSE ERMA R, 171
504 : EVANS EDWIN & PHYLLIS, 41
505 : HODIK JAMES J & MARGIE TRUST, 763
506 : PHILLIPS JAMES EDMUND, 198
507 : PHILLIPS CATTLE COMPANY, 2071
508 : SPARKS STEVEN, 236
509 : PHILLIPS ROBERT K & FAE TAYLOR, 202
510 : RICHARDS WILSON & VIRGINIA F, 85
511 : LIPKE LORRAINE A &, 1022
512 : VANEK FAMILY REVOCABLE TRUST 9, 813
513 : DONALDSON HOWARD CHARLES &, 480
514 : BASINGER CAROLE R, 1278
515 : JUDITH RIVER FARMS PARTNERSHIP, 545
516 : PFEIFER CHARLES F, 848
517 : MATCHETT MARC R & SALLY R, 41
518 : SRAMEK JOHN T & DOLORES R, 1685
519 : CUMMINGS MARGARET F, 8987
520 : SIMONDS EDWARD T & MARGARET R, 2026
521 : HUFFINE DALE L, 441
522 : WOLAR PETER LIVING TRUST, 156
523 : STEVENSON MARIAN M, 914
524 : TUCEK THOMAS J & CHERYL, 1457
525 : MICKELSEN PETER D 1/6, 317
526 : PARADISE RANCH INC, 899
527 : SIMONDS MARGARET R, 818
528 : T DIAMOND RANCH INC, 2067
529 : THOMPSON R EARL & SUNIE L, 594
530 : VOGL GLENN E & LOUISE M 2/3 ET, 371
531 : LUCAS ROBERT W & WANDA L, 160
532 : MICKELSEN PETER D & NANCY R 5/, 515
533 : WEINGART ALEX JR & NORMA, 451
534 : METCALF JOHN A & MARY ANN LIVI, 133
535 : SMITH BEAU & TODD, 240
536 : MICKELSEN PETER D & NANCY R 5, 375
537 : SEBEK RAYMOND L SR & CAROL A, 57
538 : RANCH INVESTMENTS LLP, 717
539 : NEUDICK LLOYD C & MILDRED A, 481
540 : HUTTERIAN BRETHERN OF DEERFIEL, 161
541 : KOLAR HELEN J, 994
542 : DANELL DON & OMIE, 170
543 : COLVER FRED D TESTAMENTARY TRU, 1882
544 : BALAS RONALD E & KATHY LYNN, 96
545 : STAHL BEN J &, 1290
546 : PHILLIPS SAMUEL K SR & CHARLEN, 1558
547 : DEEGAN DANIEL D & LINDA H, 682
548 : LUCAS ROBERT W, 80
549 : HELMER ROCK B, 239
550 : KOCH ROY & LISA L, 730
551 : TODD GENE D & ALICE L, 50
552 : DAHLHAUSEN FRANK, 161
553 : ACKERLY ROGER E TRUSTEE, 80
554 : VOGL JERRY A, 839
555 : MILLWARD WILLIAM C, 85
556 : BURNHAM KENNETH J TRE FOR ETAL, 125
557 : VESTAL DOLORES, 418
558 : STAHL BEN J, 176
559 : BRITZIUS ROBERT C, 41
560 : STIPPICH JUDITH L ET AL &, 58
561 : DEEGAN LYLE R & JULIE M, 1224
562 : JENNI LAWRENCE FRED & ESTHER V, 41
563 : SHIPMAN DAVID D & HELEN J, 499
564 : TADEWALD RUSSELL W, 329
565 : ANDERSON BRET C 1/4 INT, 76
566 : METCALFE MICHAEL H & NANCY M, 179
567 : BOLAND ELIZABETH B, 308
568 : DEEGAN DAVID G ETAL, 953
569 : SEILSTAD LAVERNE J, 1554
570 : LINHART RODNEY G & RAYMOND G, 351
571 : HODIK JAMES & MARGIE TRUST, 318
572 : CHRISTIAN BURMAH E, 312
573 : HELMER ELEANOR J, 719
574 : HUTTERIAN BRETHREN OF DEERFIEL, 5036
575 : LINHART RODNEY G &, 1793
576 : KOCH ROY A & LISA L, 592
577 : FOWLER IRREVOCABLE LIVING TRUS, 317
578 : PENSE ERMA ROCILLA, 296
579 : FOWLER IRREVOCABLE LIVING TRU, 891
580 : MUSSELMAN EDWARD C, 377
581 : PETERSON ERIC R & STEVEN M, 43
582 : SMITH PATTY, 48
583 : VOSS VIRGINIA V & JOHN C TRUST, 83
584 : KELLER ROBERT D & GLORIA A, 201
585 : RICHARDS WILSON & VIRGINIA, 1725
586 : SEBEK RAYMOND SR, 403
587 : SHELDEN LOIS, 113
588 : KNERR KEITH L &, 608
589 : POSPISIL LESLIE B, 424
590 : HANLEY PATRICK W, 58
591 : KING JILL P, 76
592 : SMITH DAVID C, 492
593 : HYDE CONNIE JEAN ET AL, 74
594 : DEEGAN CAROL V ETAL, 763
595 : LUCAS RICHARD G & IONE, 636
596 : LEWIS JAMES E & MARILYN M, 160
597 : CUMMINGS DREW THOMAS SCHULZ, 82
598 : DANELL DONALD O & OMIE, 545
599 : SHIPMAN DAVID D, 385
600 : KOLAR PHILLIP I, 429
601 : HELMER LAWRENCE F &, 401
602 : BOECK LORRAINE J, 962
603 : PITTMAN JACK ET AL, 621
604 : MONTGOMERY JENNIFER R (89%) &, 321
605 : HODIK EDWARD J & BETTY M, 320
606 : WEINHEIMER STELLA, 799
607 : HERTEL KOLY J & RUTH M, 160
608 : WICHMAN JENNIE, 433
609 : WICHMAN DENNIS A, 673
610 : DAVIDSON ROBERT A & CARLITA E, 439
611 : MORSE G & D IRREVOCABLE TRUST, 1601
612 : HELMER ROCK B &, 614
613 : LEWIS JAMES E, 1322
614 : SEBEK ANTHONY, 388
615 : SAGE CREEK SHEEP COMPANY, 379
616 : THREE LINKS RANCH INC, 3327
617 : HOLZER RANCH, 2682
618 : GIES PAUL J & MARLA MARTIN, 529
619 : HODIK DENNIS P & MARY JO, 160
620 : MORSE PAUL, 80
621 : KOLAR PHILLIP I &, 171
622 : JENNI DONALD FRED & NANCY L, 2970
623 : BAILEY ROBERT L &, 80
624 : JENNI DONALD FRED & ESTHER V, 2741
625 : NELSON ROLLIN E & DENISE M, 1199
626 : MONTGOMERY JOHN &, 400
627 : NOEL J ROBERT, 320
628 : SHORT MARLENE J & BASINGER CAR, 400
629 : MORES GREGG E, 160
630 : OTTO WILLIAM FAMILY TRUST, 479
631 : SEBEK ANTHONY C & SHERI J, 131
632 : COLVER FRED W & LESLIE L, 561
633 : WOODBURN TERESA J ET AL, 1257
634 : SILVERNELL EDGAR D & BARBARA A, 1235
635 : GRINDE LARRY, 1597
636 : FRASER CAROL L, 80
637 : BERG TIMOTHY CHARLES & JESSIE, 212
638 : HC 36 LLC, 535
639 : DERKS MARILYN, 1483
640 : RICHARDS WILSON J &, 2137
641 : HODIK EDWARD J, 1121
642 : FRENCH ROBERT L & DARYL E, 160
643 : LEWIS JAMES E & MARILYN M &, 160
644 : HORIZON GOLD CORP, 57
645 : GUDERIAN NEVIN T & ROBERTA, 292
646 : SPRING CREEK COLONY, 1760
647 : PHILLIPS BAR DIAMOND RANCH INC, 4128
648 : MCCALL ERNEST ELLERY HALL &, 94
649 : ALBRIGHT FRANK R, 159
650 : HERTEL KOLY J ETAL, 1042
651 : DAHLHAUSEN FRANK & JOYCE, 1915
652 : WIGEN ROBERT J, 552
653 : MAJERUS LEO G & LINDA JO, 359
654 : WICKS RANCH CORPORATION, 1321
655 : DUNN ELSA C 1991 TRUST, 627
656 : HOEVEN JOHN H ETAL, 721
657 : LUNDGREN ROBERT S &, 249
658 : KOLAR PHILLIP I GUARDIAN & CON, 2015
659 : PALLETT DONALD KEITH ET AL, 281
660 : SAGE CREEK SHEEP CO, 905
661 : STEWART SANDRA JOHNSON L.E., 762
662 : DERKS DONALD L & MARILYN E, 361
663 : SCHULZ MARGARET FREDA, 161
664 : DUNN KATHERINE S ESTATE, 1737
665 : BRADY FRANK J JR, 1242
666 : I M W ENTERPRISES, 518
667 : SCHYE MARY L, 320
668 : WROBETZ CLIFFORD C ET AL, 360
669 : GRINDE BEATRICE, 375
670 : ROY DONALD R, 50
671 : MILBURN GEORGE R III & MARY R, 161
672 : LUDEMAN EARLENE (NORTON), 79
673 : PETERSEN GERALD R, 41
674 : CARVER DONALD J & JOY A, 1136
675 : VOGL GLENN E & LOUISE M, 3119
676 : ANDERSEN P KENT & SHARON L, 648
677 : JENNI DONALD F, 268
678 : STEWART SANDRA JOHNSON LIFE ES, 70
679 : HERTEL KOLY J & TOBY K, 160
680 : JENNI DONALD FRED & ESTHER, 252
681 : MILBURN GEORGE R III & MARY, 284
682 : MCLENDON FAMILY REVOCABLE TRUS, 203
683 : MIKKELSEN JAMES & RACHAEL, 1329
684 : VISSCHER SARALEE, 4398
685 : JOHNSON LANCE P & MARLENE F, 210
686 : HELM DOYLE L & CAROLE M, 63
687 : HAYS JOHN T & SANDRA BECK, 271
688 : MEADOW BROOK LLP, 475
689 : CLEGG GEORGE, 401
690 : DUNAVANT ENTERPRISES INC, 514
691 : AZNOE RICHARD A & VICKI R, 284
692 : BALDWIN ELLEN, 85
693 : HENEHAN MAUREEN M, 264
694 : BALDWIN ROY D & SHARON P, 219
695 : WOODWARD LEE A & MARY KATHLEEN, 321
696 : GRAY EDWARD & BETTY J ET AL, 251
697 : KOLAR TAMMI L ESTATE, 241
698 : KOLAR PHILLIP GUARDIAN & CONSE, 217
699 : ARNESON ALICE J & JACQUELINE A, 1953
700 : BREVIG CLARK A, 2589
701 : HELM JAMES S, 83
702 : RICKL MATTHEW, 297
703 : QUINN RITA, 88
704 : KING DAVID J SR, 107
705 : MORRISON JAMES C &, 206
706 : STEWART SANDRA JOHNSON, 1005
707 : PETERSEN GERALD R &, 450
708 : LARSON CARLA M & JIMMY LEE, 966
709 : ROSS CHERIE LEE & PARKHURST MA, 802
710 : TAYLOR DONALD L & PAULINE A: K, 791
711 : SPIKA THOMAS J & CAROL M, 999
712 : ANDERSEN DONALD L & LINDA K, 1132
713 : ASHWORTH MARY, 160
714 : BARTA ROBERT H & ROSEMARIE M, 1225
715 : BUCSIS RICHARD & MARY ANN, 63
716 : FUSELIER CHARLES RAY & MARILYN, 83
717 : CARTER THOMAS C, 2278
718 : LONG BRUCE W & SERITA S TRUSTE, 167
719 : CLEGG HELEN H, 54
720 : JENNI DONALD F & NANCY L, 126
721 : HARNEY MICHAEL J ETAL, 517
722 : NESSELHUFF JOHN W & MARJORIE G, 951
723 : DNK CATTLE LP, 5099
724 : BRZEZINSKI BETHANY M & PERRY D, 63
725 : SMITH PETER R, 83
726 : HORACEK DANIEL J & SALLY, 83
727 : JENNI ESTHER V, 337
728 : FRASER MICHAEL S & DONNA, 51
729 : MCCLURE DAVID L, 150
730 : SPRING CREEK HUTTERIAN SOCIETY, 16100
731 : MCCLURE DAVID L & CAROLINE J, 543
732 : RICKERT KENNETH E & BERNADETTE, 622
733 : FRADLEY HARRY E III & BARBARA, 846
734 : HRUSKA RUDOLPH ANTHONY &, 810
735 : KRAUSE ALBERTA M ET AL, 169
736 : KOLARIK GEORGETTE M, 44
737 : SANDE VALERIE S, 166
738 : VONBERGEN G F, 882
739 : CHAPMAN ROBERT C & LINDA J, 132
740 : OSBORNE MARGARET CLAIRE ET AL, 884
741 : FITZGERALD JAMES C & JANICE M, 335
742 : BLEEKER ROY WESLEY TRUSTEE, 436
743 : WEIDNER SAMUEL V, 545
744 : BALSTER STEVEN W & SHIRLEY F, 91
745 : STILSON DANIEL G & SHERRY L, 1083
746 : JENNI DONALD FRED, 437
747 : NICHOLSON JOHN, 487
748 : TAYLOR DONALD L & PAULINE A, 884
749 : KYNETT MARY GAYLE, 517
750 : ABBOTT DARRELL E, 611
751 : MATHISON MARVIN L INDIVIDUALLY, 83
752 : LONG FAMILY TRST CREDIT SHELTE, 268
753 : BALSTER SHIRLEY & STEVEN, 112
754 : RICE KENNETH J & FAITH D, 261
755 : CHRISTENSEN JOHN R, 261
756 : BALSTER SHIRLEY F & STEVEN W, 921
757 : JAMES ROSE M INTER VIVOS TRUST, 321
758 : KNEPPER DANIEL G & DEBORAH H, 575
759 : TAYLOR EMILY M, 1295
760 : STILLMAN JAMES A & JULIA A, 149
761 : KYNETT WADE A, 161
762 : BREVIG JOAN KATHLEEN, 160
763 : KOCH RICHARD R & ROSEMARY L, 3158
764 : THIELMANN GEORGE R & EVA A, 1109
765 : MEADOW BROOK L L P, 75
766 : BROWN CHARLES R & CAROL A, 42
767 : ROGGE CLARENCE W ET AL, 161
768 : JENNI FLOYD P & REBECCA E, 2314
769 : CERVENKA KENNETH G TRUSTEE & N, 847
770 : HARNEY LINDA L, 479
771 : DEVOE CLAYTON E, 152
772 : JOHNSON CHESTER L & LOIS GAY, 1060
773 : BRADY FRANK JAMES JR, 240
774 : DESCHEEMAEKER HEREFORDS, 6506
775 : BARRICK DARRELL & VEDA, 617
776 : SNYDER JULIA JACKSON, 607
777 : FRADLEY HARRY ET AL, 534
778 : TUSS ROBIN JOY, 161
779 : PENNELL DONN F & DIANA M, 160
780 : WRIGHT JACK F & E ARLENE, 556
781 : BUTCHER EMMET & DARLENE TRUST, 1718
782 : DAVIS GEORGIA PATRICIA &, 607
783 : LEININGER WOODROW & MARILYNN R, 1084
784 : COONEY LAURIANN M ET AL, 132
785 : FABIAN JOSEPH R, 53
786 : DESCHEEMAEKER SCOTT I & NANCY, 322
787 : HICKEY RANCH INC, 792
788 : DESCHEEMAEKER DENNIS C & KRIST, 161
789 : JENNI FLOYD P & REBECCA E &, 240
790 : HENDERSON BRIAN J 1/2, 684
791 : MILLER FARMS LLC, 441
792 : HENDERSON JAMES J, 221
793 : BECK NETA L ETAL, 240
794 : GRAVES CLATON L, 240
795 : TENSCH JULIUS R IRREVOCABLE LI, 214
796 : CENTRAL MONTANA STOCKYARDS, 983
797 : KYNETT WADE A & MARY B, 480
798 : GREEN NEVA M, 268
799 : DUNN KATHERINE S ESTATE, 2263
800 : PESTER BRUCE R & MELINDA M, 309
801 : EATINGER RUTH H 1/2 INTEREST, 2450
802 : VONBERGEN WILLIAM R & LOIS M, 320
803 : ERICKSON RAYMOND G & PATTY, 50
804 : HENDERSON JANETTE F & JAMES J, 1712
805 : COLE AMANDA B, 82
806 : MAJERUS FAMILY TRUST, 3570
807 : HAYWARD GARY & EATINGER RUTH, 80
808 : WILSON HAROLD E, 160
809 : LEININGER WOODROW C & MARILYN, 803
810 : JACKSON JAMES M & HELEN M REVO, 83
811 : RINDAL RALPH R & F MICHELE, 40
812 : LITTLE MICHAEL R & JEAN A, 41
813 : GOTTARDI HENRY A & SHARON E, 61
814 : SACKETT JOHN & NANCY J, 319
815 : WHITCRAFT JEFFERY L, 316
816 : FITZGERALD CRAIG & JAMES C JTR, 80
817 : STARK BESSIE J TRUST, 1041
818 : KRUSE NORMA LEE ETAL, 148
819 : BISHOP BETTY JO, 240
820 : ROBERTS VICTOR L & JILL, 493
821 : MORRIS JOHN F & SUSAN J, 1495
822 : KING COLONY RANCH, 6991
823 : HOLLAND MARY B & HAL W, 1196
824 : LEININGER WAYNE C & DANA L, 319
825 : BUTCHER JAMES E (1/2 INT) &, 1089
826 : ROBINSON DENNIS W, 113
827 : WEBERT RANCH LLC, 249
828 : TURK HENRY V & ARLENE E, 61
829 : JACKSON MELVILLE J &, 168
830 : VONBERGEN BRUCE A, 638
831 : TILZEY LOIS J, 464
832 : KOCH RAYMOND J, 712
833 : MORRIS JOHN & SUSAN, 239
834 : BERGER WILLIAM E & TERRY L, 99
835 : HUGHES SHERRON K &, 80
836 : GRAY-RIGLER LP, 1865
837 : JENNI HELEN C &, 54
838 : WESSELMANN RODNEY J & VICKIE, 54
839 : ROBINSON DENNIS & LINDA, 175
840 : WALTERS RONALD J, 645
841 : SPOJA WILLIAM A JR, 367
842 : JACKSON JAMES M & HELEN M TRUS, 1307
843 : LINHART LORRAINE TODD, 319
844 : SANDSTROM DENISE M, 160
845 : MACHLER D MARK, 49
846 : TODD EMMA E, 814
847 : WICKENS SHARON ARNTZEN & JAMES, 74
848 : MOODY WELDON E & MAJORIE K, 177
849 : MOODY WELDON E & MARJORIE K, 162
850 : MINTYALA MARVIN E & SANDRA P, 49
851 : MCDONALD JAMES R, 92
852 : WIER WILLIAM C & SARAH J ET AL, 459
853 : LEMMON ROGER H SLIM & KIM K, 46
854 : BISHOP BETTY JOY, 280
855 : TUDOR DANIEL A & MELISSA M, 80
856 : MORRIS SUSAN J & JOHN F, 80
857 : ERNST CALLIE W, 1842
858 : BOYCE MARTHA 2/5 INT ET AL, 82
859 : ROBINSON DENNIS W & LINDA M, 41
860 : SPOJA WILLIAM A JR & MARY HELE, 468
861 : WALTERS RONALD J ET AL, 394
862 : 'BURLEIGH''S ANGUS RANCH INC', 4195
863 : CLOSE DAN V & LINDA, 54
864 : 'BURLEIGH''S ANGUS RANCH INC', 416
865 : DEBUFF MARVIN L & CHARLOTTE &, 81
866 : BOURKE MICHAEL R, 641
867 : SPRATT WILLIAM C & CHERYL A, 720
868 : ARNESON ALICE J ET AL, 166
869 : LINDSTRAND JANE S, 41
870 : HERDER HEIDI, 686
871 : BARNES BETTY JO TRUSTEE, 638
872 : HEATH PROPERTIES LLC, 206
873 : HUDSON MARY ROBERT & DONALD, 477
874 : ANTONICH MATT J & BONNIE L, 41
875 : KARINEN CHARLES L & SALLIE E, 44
876 : CENTRAL MONTANA FOUNDATION, 461
877 : BOYCE INC, 3941
878 : KABRICH DONNA, 124
879 : APEDAILE CAROLE L, 683
880 : MOSSEY DALE E & JOANN L, 277
881 : MALONEY ESTHER & SWANBY CAROL, 320
882 : JACKSON JOHN A 1/3 ET AL, 212
883 : HENDERSON JAY & BETH, 886
884 : LUND RONALD H & RITA P, 83
885 : DENGEL WILLIAM J & PATRICIA A, 71
886 : CARLSON FLOYD J &, 68
887 : CHALMERS JAMES A II & JOSEPHIN, 163
888 : WEEDEN MONTE, 54
889 : SICZ, CHRIS T, 58
890 : BUTLER DUANE T & MARY A, 3887
891 : VESTAL ELENA L & VESTAL STACEY, 234
892 : METCALFE STEPHEN E, 66
893 : GROVE STEVEN E, 147
894 : ZELLICK JAMES S (3/8 INT) &, 41
895 : SIMAC JAMES, 1138
896 : MACK ANNA MARIE & EDWARD E, 282
897 : CECRLE DALE K & CYNTHIA T, 479
898 : MARTIN CLINTON H & SHARON E, 159
899 : BOETTGER & SONS, 1030
900 : GUINN CHARLIE G &, 76
901 : MALONEY ESTHER &, 151
902 : BOOTSTRAP INVESTMENTS LLC ET A, 158
903 : PAR 5 INC, 63
904 : LEWISTOWN LODGE 456 OF THE, 136
905 : ZELLICK GEORGE M & DOROTHY C (, 165
906 : GRAVES CLAYTON L ET AL, 50
907 : ZELLICK JAMES S (3/8 INT) ET A, 372
908 : RICE KENNETH C & ELAINE M, 398
909 : JENNI FLOYD P & REBECCA, 320
910 : TUSS ANTHONY R, 961
911 : METCALFE THELMA M, 336
912 : WILLIAMS LORENE & LYMAN, 317
913 : NELSON WENDY &, 240
914 : VALENTINE LONNY, 120
915 : VESTAL ELENA L & STACEY, 800
916 : BIGLEN RONALD T & DOREEN L, 42
917 : BUTLER GARY D ET AL, 211
918 : UNITED GRAIN CORP, 164
919 : WATSON ROBERT O, 485
920 : HERDER ROLF, 815
921 : DEMARS DUANE L, 1000
922 : HUGHES LANCE V & AMY A, 70
923 : TAYLOR LAND & LIVESTOCK CO LLC, 1518
924 : LOEFFELBEIN HELEN ELAINE, 583
925 : SIMAC JAMES R, 719
926 : GOODAN WILLARD B & PATRICIA N, 439
927 : JENNI GARY DALE & KATHRYN K, 811
928 : GILLETT FREDERICK H & GLENA M, 719
929 : TROTH MAXINE TRUST, 929
930 : BUTCHER EMMET A & DARLENE P CO, 643
931 : ZELLICK GEORGE M & DOROTHY C, 42
932 : HOLLAND SWEND R & EILEEN F TRU, 5955
933 : SWANZ RICHARD & JOYCE, 127
934 : WILLIAMS LYMAN A & LORENE L, 319
935 : BENTLEY F RUSSELL & LAURIE A, 65
936 : ZINNECKER D N, 559
937 : PEKKALA CARL A & MARY J TRUSTE, 321
938 : ACOSTA YOLANDA INTERVIVOS REVO, 159
939 : KAUFMAN GORDAN LEO & IRENE KAY, 233
940 : BERG GEORGE W, 59
941 : COMES CLARENCE J & MARY LEE, 2365
942 : WEEDEN MONTE K & JULIE, 46
943 : LEARY PATRICK W & MARION J, 42
944 : COMBELLICK STEPHEN B, 1101
945 : VESTAL STANLEY ETAL, 160
946 : WATSON LTD PARTNERSHIP ETAL, 80
947 : OTIS MAXINE, 80
948 : SMITH GLEN J, 63
949 : SANDSTROM DENISE & WAYNE, 343
950 : GROVE EARL R, 171
951 : BUTLER BILLY D & TOMMY D, 456
952 : HARGROVE EARL W, 240
953 : STROUF RICHARD E & LEONA M, 804
954 : COX RICHARD L, 132
955 : NESSELHUFF JOHN W/MARJORIE A &, 518
956 : WILLSON GUY M, 558
957 : MCMILLAN THOMAS F, 160
958 : SEILSTAD MARGARET JACKSON TRE, 1195
959 : KOERTH SHARON & JOHN 50%, 171
960 : BARRICK SHIRLEY M, 1411
961 : TUSS ANTHONY R &, 84
962 : NATIONAL BIG SKY-A NEVADA CORP, 118
963 : STEVENSON DOUGLAS E & SHARON M, 3074
964 : FLAMENT DOUGLAS P & JILL A, 76
965 : DUBOIS DOUGLAS M & RUTH E, 2031
966 : WICHMAN KACEY J & TAWNIA M, 540
967 : MARTIN WAYNE A & CHERELEE A, 719
968 : PINE PEAK, 322
969 : MORDO RANCH & DEVELOPMENT COMP, 5595
970 : BOYCE BILL D AKA WILLIAM D &, 115
971 : TUSS BRETT J & ANN MARIE, 570
972 : WEINHEIMER CLARENCE J(1/2) &, 1034
973 : MILLER RICHARD T ET AL, 44
974 : EVE JOSEPH, 1103
975 : WATSON LIMITED PARTNERSHIP, 3276
976 : SACKETT JOHN W & NANCY J, 1165
977 : WICHMAN SCOTT ANTHONY, 565
978 : AYERS RANCH COLONY, 317
979 : WEIBERT FARMS LLC, 1154
980 : LEININGERS INC, 162
981 : POSPISIL GEORGE, 160
982 : MCMILLAN ANGUS, 1671
983 : YAEGER ROBERT R 1/3 ET AL, 190
984 : BLANKS MICHAEL & JANET, 41
985 : TUSS BENJAMIN M, 81
986 : SWANZ RICHARD H & JOYCE M, 80
987 : DEICHMANN DANIEL A & MARILYN M, 542
988 : ZINNECKER D N & BARBARA LEE, 678
989 : POSPISIL GEORGE K, 680
990 : CERVENKA LORRAINE M, 873
991 : IRISH ALDEN R & PATRICIA A, 139
992 : ZINNECKER BARBARA LEE, 560
993 : COX RANCH LLC, 1038
994 : NESSELHUF JOHN W & MARJORIE A, 200
995 : BROTTEM JOHN E & EULA R, 714
996 : YAEGER CHARLES F ET AL, 7880
997 : KOVACICH DONALD M, 203
998 : BONAR THOMAS C & JOYCE E, 54
999 : KOVACICH MARIE E, 695
1000 : VAN DER HAGEN KENNETH J TRUST, 323
1001 : DUNLAP DEAN J TRUSTEE, 281
1002 : MOE THOMAS C & ELLEN R REVOCAB, 665
1003 : LODMAN HELEN ET AL, 860
1004 : BROWN ROGER L & CHESTER D, 254
1005 : IRISH ANNA M (UNDIV 41.26%) ET, 457
1006 : ECKER PETER J & BARBARA J, 56
1007 : HAMILTON GEORGE S, 238
1008 : BOWEN LOYD T & PAMELA J, 169
1009 : AMUNRUD MARK L & DEBRA A, 162
1010 : BARRICK DARRELL M ETAL, 66
1011 : CONROY KEITH M, 69
1012 : STEVENSON CLINTON W & ADANA M, 756
1013 : IRISH ALDEN E & ANNA M, 47
1014 : HARGROVE EARL W & ERNESTINA P, 678
1015 : KOLAR DAVID C & LORNA J, 157
1016 : KASALA ROBERT J, 191
1017 : WICHMAN HERBERT J & NANCY JO, 239
1018 : WICHMAN ROBERT JOSEPH & VESTA, 1861
1019 : WEINHEIMER RANCH INC, 1562
1020 : WHITTLE JOAN M REVOC TRUST, 187
1021 : WICKENS DARLA A & THOMAS J, 72
1022 : STEFFENHAGEN JANE, 921
1023 : ISACKSON JENNILOU EMERSON, 42
1024 : TUSS C ARLEIGH, 62
1025 : TUSS DOROTHY C, 62
1026 : MIKKELSEN JAMES M & RACHEL M, 1824
1027 : STEVENSON MARIAN M & CLINTON W, 305
1028 : THOMAS E DONNALL M D, 120
1029 : OLSEN R TODD & CONNIE J, 999
1030 : ROBERTSON RICHARD A & VIKKI L, 956
1031 : GEARHART ROBERT L & GLADYS L, 643
1032 : KOLAR VIKTOR ETAL, 154
1033 : SMITH ALEX E & TRUDY L, 96
1034 : MILLER HELEN C, 1058
1035 : COMES CLARENCE J & MARY LEE 1/, 326
1036 : DEWITTE JOSEPH T ETAL, 43
1037 : TURNER JAMES H & JOYCE A, 2575
1038 : BEERS KENT & JULIE, 741
1039 : STEVENSON MARIAN, 2269
1040 : MILNE LENORE & LYNN, 320
1041 : SAMUEL SUSAN K & CHARLES E, 642
1042 : WILLSON GUY M & JOAN S, 663
1043 : WILLSON GUY, 340
1044 : CKW INC, 1056
1045 : WICHMAN ALLEN C, 160
1046 : MCMILLAN THOMAS F & VIRGINIA M, 1539
1047 : COREY KEN & LAVON, 105
1049 : WEICHEL PATRICK T & POLLY D 1/, 193
1050 : COMES KEVAN & DEAN, 389
1051 : COWEN WILLIAM W ET AL 1/3 TIC, 59
1052 : THOMPSON FRANK R MD, 123
1053 : WATSON ROBERT O (LIFE ESTATE 1, 789
1054 : B-B RANCH LLC, 1598
1055 : HAACK E MARLENE, 120
1056 : JONES MARIE L, 541
1057 : MACHLER JOHN D & PATRICIA M, 319
1058 : OTTEN MICHAEL J & KELLI S, 255
1059 : GIES KARL A, 47
1060 : COMES DEAN M & JULIE B N, 45
1061 : MILLER HELEN C ET AL, 55
1062 : THOMAS CHARLES S & KAREN L, 222
1063 : CARR CLINT & VALERIE, 160
1064 : CARR CLINTON E & VALERIE S, 80
1065 : GROVE GREGORY E & KAREN M, 404
1066 : BASIN ANGUS RANCH, 1952
1067 : BASIN ANGUS RANCH, INC, 200
1068 : SIMPSON JERROLD L & KATHLEEN G, 160
1069 : LAMB EDWARD C & THELMA JOANNE, 160
1070 : MOE THOMAS C & ELLEN RUE REVOC, 1141
1071 : BEHLING JANE (STEFFENHAGEN), 161
1072 : OTTEN JOHN M & NORMA G, 1382
1073 : REAM KEITH, 46
1074 : HOLLAND SWEND R & EILEEN F TRS, 1309
1075 : PETERSCHICK JEROME B & DOUGLAS, 251
1076 : SMITH BOB, 573
1077 : ADKINS CAREY P & CHRISTINE E, 48
1078 : STALMASTER RAYMOND M & JANICE, 124
1079 : FOREMAN CLIFFORD, 271
1080 : MOE DAVID J & BARBARA R, 275
1081 : CARR VALERIE STEVENSON & CLINT, 416
1082 : SMITH ROBERT T & ALICE M &, 161
1083 : TRESCH PATRICIA A, 664
1084 : WALSH JOSEPH P, 59
1085 : MESSINA MARY FAMILY TRUST, 257
1086 : WICHMAN EDWARD A, 1334
1087 : HOGE JUDITH F, 78
1088 : THOMAS WILLIAM G & JANET M TRU, 50
1089 : HAYWARD GARY & SHIRLEY/EATINGE, 142
1090 : BASSETT CHARLES G & PEGGY L, 99
1091 : SIMPSON JOSEPH R & ELIZABETH R, 1588
1092 : LONG LAND & LIVESTOCK INC, 2371
1093 : WILSON DAVID, 47
1094 : GREGORY MYRON C & JANE, 88
1095 : REESOR STEVEN M, 43
1096 : HILL DEBORAH &, 75
1097 : SOUTHWORTH JAMES W & PATRICE M, 48
1098 : WICHMAN SCOTT A, 49