Montana Department of Fish, Wildlife & Parks

Private Land Ownership Identification

GREAT FALLS NORTH - (47111b)

MONTANA Natural Resource Information System
Montana State Library – 1515 East 6th Avenue
Helena, Montana – (406) 444-5357

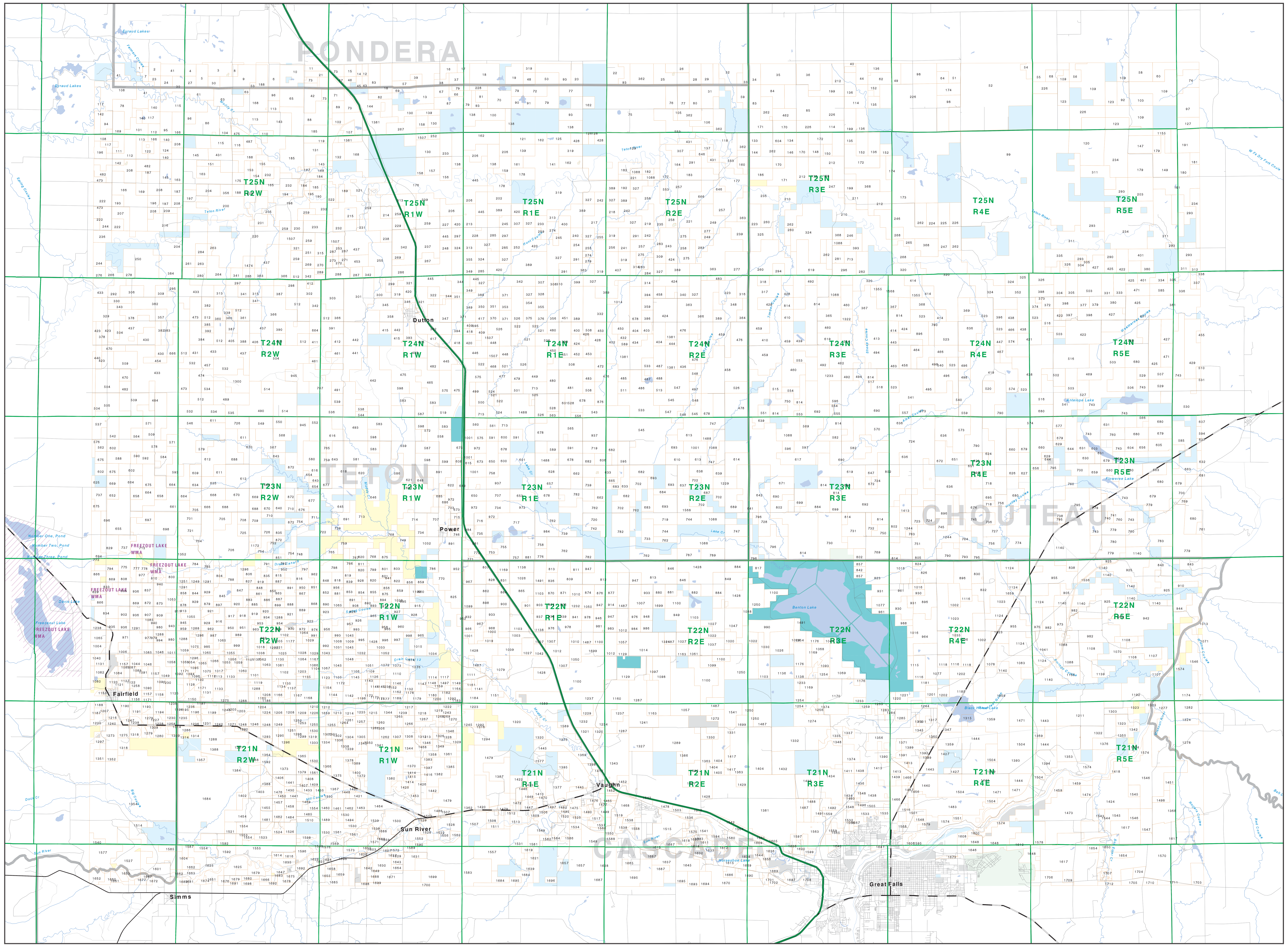

Private	State Lands
Forest Service	Local Govt
Bureau of Land Management	Native American
National Park Service	MFWP - WMA
Other Federal Land	Lake/Reservoir
Fish and Wildlife Service	

- Road
- Primitive Road
- River
- Stream/Creek
- Intermittent Creek
- Township
- County Border
- Fish Wildlife & Parks Wildlife Management Area
- Interstate
- Secondary Highway
- Highway

NRIS Map Number 04FWP0042

NOTES:
Not all legend items may appear on this map.
Features shown on this map do not imply public access to any lands.
The land status data displayed on this map may not be complete and may contain errors in boundary locations and/or coding.

DISCLAIMERS:
The MT Natural Heritage Program, MT State Library, MT Dept. of Administration and MT Dept. of Revenue make no representations or warranties whatsoever with respect to the accuracy or completeness of the data contained in these maps and assumes no responsibility for the suitability of these data for a particular purpose. These agencies will not be liable for any damages incurred as a result of errors displayed here. The ownership boundaries displayed on this map are not based on land survey data and are not a substitute for property surveys. This map displays public and private land ownership information derived from several sources and continues to be corrected and updated.

0 1 2 3 4 5 6 7 8 9 10
Scale of Miles

SOURCES / ACKNOWLEDGEMENTS

This map was produced as a joint effort between the MT Dept. of Fish, Wildlife, and Parks (FWP) and the Montana Natural Resource Information System (NRIS) of the MT State Library, in response to Montana Code Annotated 87-3-308, which directs the FWP to '...work cooperatively with all state and federal land management agencies... to develop accurate land ownership maps.. .in the State'.

The public land data is from the MT Natural Heritage Program land stewardship data collection. Much of this data was originally digitized by the Bureau of Land Management (BLM) from 1:100,000 scale BLM Surface Management Status maps. Additional information, corrections and updates (especially for tribal lands and private lands) were added by the University of Montana, wildlife Spatial Analysis Unit, during 1996-1998. Since 1998, the Montana Natural Heritage Program has made numerous updates and corrections (especially for state trust lands, Montana Fish, wildlife & Park areas, US Fish & Wildlife Service areas, and conservation easements). These edits are based on data supplied by the various public agencies and land trusts, and have not been verified against county or Montana Department of Revenue records.

The private land data were developed for the Montana Cadastral Database Project. These data are provided through a cooperative effort between the Montana Department of Administration (DOA), the Montana Department of Revenue (DOR), other state agencies, local governments, USDI BLM and private enterprise. Lands depicted on this map represent single ownership of contiguous parcels that are at least 40 acres in size. The DOA maintains the GIS cadastral layer and the DOR maintains the private ownership information.

The base scale for the public ownership data is 1:100,000, though many of the recent edits incorporate data digitized from 1:24,000 scale maps or survey data. Private ownership data is accurate to scales of :1:24000 or smaller.

Map produced August 2005 with ownership data current as of August 2005.

USGS 100,000 Scale Quadrangle Index

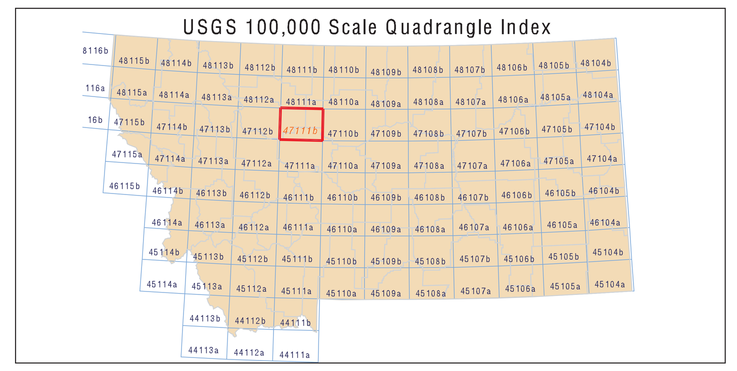

Parcel Num: Owner Name, Total Acres

1 : MOSER RONALD L, 101
2 : ZIMBELMAN GILBERT & OTHILDA, 183
3 : ZIMBELMAN JERRY C & KARLYN A, 402
4 : DYER GARY L & DYER LYLA, 158
5 : DYER GARY L & HEAD LYLA DYER, 321
6 : THOMPSON HOMER H, 377
7 : NORTHPORTE LAND LLC, 121
8 : PEARSON DWAYNE H & BONNIE J JT, 81
9 : HOFLAND BETTY M LIFE ESTATE, 687
10 : THOMPSON EARL W (1/2 INT) &, 576
11 : DUNN DONNA ETAL, 141
12 : STORMS LORRAINE L, 81
13 : ARMSTRONG RANCH INC, 1350
14 : WIEST TED & SONS INC, 81
15 : WINTERROWD GUS & PATTI, 162
16 : LEANING PINE LAND COMPANY, 224
17 : BUCKINGHAM DEBORA K, 242
18 : HODGSON HARRY L ETAL, 1186
19 : MEAD DAVID L TRUST UNDER WILL, 401
20 : DOHENY FARMS, 281
21 : DUNN MILO BYPASS TRUST, 162
22 : DORY FARM INC, 352
23 : ZIMBELMAN GILBERT & OTHILDA, 121
24 : DEPNER GILBERT M ETAL, 161
25 : COPENHAVER ROBERT K & ALICE N, 595
26 : HEMRY GARY L & VICKY L, 241
27 : DYER LYLA, 159
28 : HEMRY MARY V, 281
29 : COPENHAVER JOYCE E ETAL (90, 282
30 : DYER GARY L, 493
31 : COPENHAVER JOYCE E, 540
32 : MAURER FRANCIS HERMAN JR, 684
33 : HUFFMAN ROBERT H & CAROLYN L T, 141
34 : KILLION JERALD A & MARLENE, 282
35 : KILLION DONALD C TUW, 844
36 : KILLION FARMS A MT CORP, 643
37 : RONNIE HEMRY FARM INC, 201
38 : HEMRY GARY L & VICKY, 121
39 : STINSON ESTHER IRREVOCABLE TRU, 121
40 : TAYLOR AVIATION INC, 44
41 : DENZER LYMAN & DARLENE A ETAL, 1249
42 : REIQUAM BETTY LEE, 607
43 : KUBALSKY GLORIA L RIETZ &, 81
44 : WILLEY MELVIN & RUBY, 280
45 : RIETZ BETH, 81
46 : STORMS LOWE NANCY DONA, 122
47 : STORMS LOWE NANCY DONA ETAL, 57
48 : GOLLAHER MYRLE, 161
49 : HURLEY GERALD L, 215
50 : HABEL CLAY, 321
51 : URTON ACRES A CORP, 377
52 : ONSTAD FARMS INC, 4936
53 : IGOE DOLORES ROSS & IGOE DENIS, 41
54 : KILLION FARMS INC CLARENCE, 146
55 : CLINARD DORIS H ETAL CO-TRUSTE, 468
56 : LIPPERT LESTER & SADIE, 221
57 : BILLINGS JOHN G & RUTH R, 161
58 : TWIN HILLS COLONY INC, 516
59 : FAIT FARM LTD, 359
60 : JACOBS DONALD W & EVELYN M, 591
61 : DYER LYLE G & ANNIE M, 361
62 : HOWELL CLAIRE A, 311
63 : BAGLEY DONALD R & JANICE J, 564
64 : NEYLAND KELLY K, 160
65 : THOMPSON EARL W, 485
66 : HEMRY RONNIE FARM INC, 121
67 : HEMRY GARY L & VICKI, 201
68 : HUMPHREY MARK A, 200
69 : BILLINGS JOHN G & RUTH R TRUST, 161
70 : STONE MARGIE A, 562
71 : DUNN DONNA & WINTERROWD PATTI, 313
72 : DOHENY ACRES, 321
73 : DUNN DONNA M, 806
74 : W-FIVE RANCH, 456
75 : DOHENY ACRES INC, 3023
76 : SWANBERG ARNOLD, 319
77 : DOHENY FARMS INC, 640
78 : 4 BAR E FAMILY LIMITED PARTNER, 399
79 : LEANING PINE LAND CO, 877
80 : COPENHAVER STEPHEN R & NANCY G, 320
81 : MICHEL KENNETH R & CAROL L, 161
82 : HODGSON RICHARD L & KATHY A, 162
83 : FLESHMAN BRADLEY W, 643
84 : KROPP BROTHERS, 480
85 : KILLION FARMS A MONT CORP, 1121
86 : COGHILL ROY J, 1114
87 : HALL DELANE HARRY & HALL DENNI, 402
88 : KELLER RAYMOND J FAMILY LTD PA, 1305
89 : WINTERROWD PATTI TRUSTEE, 162
90 : BENNETT DONNA, 161
91 : FLESHMAN ROBERT F, 161
92 : LIPPERT LESTER & SADIE JT, 320
93 : MICHEL KENNETH R & CAROL L, 1358
94 : CASKEY NEVIN J, 282
95 : BERGEN FARMS INC., 322
96 : 'JOHNSON''S THREE JAY INC', 320
97 : WITT FRANK E & MADELINE F, 717
98 : ROSSMILLER FARMS INC, 1466
99 : ONSTAD LAND CO INC, 17274
100 : HARBEN TANA STORMS, 321
101 : MC COLLOM LONNIE R & SHARON L, 322
102 : HARBEN TANA STORMS ETAL, 161
103 : LIPPERT JOSH, 320
104 : CAMPBELL BILL & KELLI, 238
105 : MAURER WAYNE; DAVID; HERMAN; L, 60
106 : GEMAR DEAN, 319
107 : MOUNTAIN VIEW COOP OF MONTANA, 179
108 : ALZHEIMER PROPERTIES LLC, 1064
109 : LIPPERT LESTER L & SADIE, 3601
110 : NOWLIN JAMES E JR & SHERRILL D, 136
111 : ALZHEIMER AGNES B TRUSTEE &, 202
112 : 'O''KEEFE JOHN L', 563
113 : BAGLEY D & J PARTNERSHIP, 871
114 : ROSSMILLER FARMS INC ESTATE FO, 1122
115 : LOWERY MARGO, 1122
116 : BAGLEY DON & JAN, 166
117 : BURDICK MARGO M, 646
118 : MAURER LARRY L, 897
119 : SHERMAN ROBERT B & ROGER H, 165
120 : ONSTAD LAND CO, 1608
121 : MARTIN EARL J TRUST, 320
122 : BAGLEY DONALD R & JANICE A, 149
123 : LIPPERT ALAN & KAREN C, 959
124 : PAULUS GERALDINE, 160
125 : BLANCHETT GORDON RUSSELL, 321
126 : HABEL COMMODITIES INC, 80
127 : HANFORD FARMS LLC, 303
128 : HABEL CLAYTON S, 80
129 : HABEL CLAY S & GREG R, 2672
130 : RUSSELL WILLIAM T & GARY TRUST, 1083
131 : COFFMAN WALTER L & LORETTA L, 482
132 : MULLEN MARGARET & DAVIS MARY L, 240
133 : BUYER MARC A, 159
134 : HEMSTAD FARMS INC, 161
135 : AZNOE LOIS ANN & KENTON J CO-T, 321
136 : AZNOE RICHARD A, 1202
137 : CARTER MICHAEL A, 160
138 : HARPER LORANCE DUANE & CAROLYN, 1596
139 : MATZ JOHN PHILLIP ETAL, 482
140 : BERINGER JOHN D & PATRICIA J, 413
141 : HABEL EVELYN, 320
142 : CASKEY NEVIN R, 407
143 : DENNY DAVID H & NORMA E RLT, 1555
144 : C & E FARMS, 783
145 : ALZHEIMER GREGORY P & LORI A E, 1562
146 : MAURER HERMAN F & JUDY K, 160
147 : FISHBAUGH DONALDINE & PERRY D, 496
148 : ROBINSON DUANE &, 200
149 : MEEKS ALAN, 732
150 : ROBINSON NORMA C, 120
151 : GRAY CANDICE J, 160
152 : ROSSMILLER DONALD L, 601
153 : LUPTON MARY T, 160
154 : TREBESCH LAURENCE G, 160
155 : HORAK MICHELE A, 160
156 : LAISNEZ PATRICK H & CHERYL L, 319
157 : PHILIPS T & L FAMILY LIMITED P, 308
158 : LAISNEZ PATRICK HENRY, 332
159 : T & L GRAIN INC ESTATE FOR YEA, 320
160 : MAURER HERMAN F & JUDY K, 250
161 : HABEL GREGORY R, 160
162 : LOWERY JOSEPH M, 1672
163 : ALZHEIMER GREGORY P & LORI A, 641
164 : STRANDBAKKE LARS & GAYLENE M, 240
165 : HORAK CHARLES L & JOANNE F, 439
166 : 'JOHNSONS''S THREE JAY INC', 1844
167 : COFFMAN LORETTA, 70
168 : IGOE DOLORES ROSS ETAL, 1843
169 : ALZHEIMER AGNES B & JOEL P TRU, 562
170 : KILLION FARMS ESTATE FOR YEARS, 800
171 : SANDL PETER, 1157
172 : AZNOE AGRIBIZ INC, 1282
173 : NEYLAND GRAIN CO, 1645
174 : NEYLAND KEITH A, 480
175 : LEIGHTON BONNIE JEANNE, 160
176 : TETON VALLEY RANCH CO, 2036
177 : RYE COULEE RANCH INC, 1376
178 : CARNEY ROBERT J, 760
179 : MEEKS HOWARD, 841
180 : LAUBACH LARRY J, 339
181 : LAUBACH LARRY J & APRIL L, 130
182 : VICK KEVIN & SHELLY, 319
183 : STOLTZ CONNIE, 319
184 : HORAK FRANK J & KAREN, 328
185 : COFFMAN LORETTA TOMSHA, 1644
186 : HABEL GREG INC ESTATE FOR YEAR, 320
187 : ALZHEIMER JAMES W ETAL, 240
188 : NOWLIN JAMES E & SHERRILL D, 843
189 : PROFF FARMS INC ETAL, 120
190 : DYER CRAIG J, 279
191 : LAUBACH LARRY, 1768
192 : CHEEK MARTHALYNNE K & VERBAEL, 160
193 : PEDERSEN LLOYD W, 160
194 : HARTELIUS CHANNING, 120
195 : HEUSCHER CLIFFORD A & SALLY J, 41
196 : REVEAL LEE LIVING TRUST, 363
197 : 'COREY''S INC A CORP', 414
198 : JOHNSON HAZEL EVELYN, 798
199 : ROSSMILLER GENEVIEVE ETAL, 1323
200 : BAQUET FARM INC, 1052
201 : RM PROPERTIES LLC, 511
202 : HABEL ARTHUR W ETAL, 320
203 : MEEKS ALAN R, 681
204 : COREY RANCH CO, 2594
205 : BASTA KRISTAN E, 480
206 : PHILIPPS T & L FAMILY LIMITED, 1316
207 : JACONETTY PAULA J, 320
208 : REVEAR LEE, 1315
209 : COREY HERBERT R II ETAL, 120
210 : QUINN JIM & TERRY, 2669
211 : ROBINSON RICHARD TRUSTEE, 400
212 : ROLLING ACRES FARMS, 1760
213 : FLESHMAN THELMA C & ROBERT F, 317
214 : MULLEN MARGARET & JOHNSON MARY, 159
215 : BOWMAN MICHAEL, 160
216 : SWANBERG AV JR, 559
217 : HABEL COMMODITIES, INC., 635
218 : OSLAND ROBERT & KAREN, 160
219 : HARPER MILDRED, 319
220 : REIQUAM RANCH CO R L, 2824
221 : RIETJENS JOHN & HEIDI TR ETAL, 800
222 : LARSON OVE A, 740
223 : VANHORN RANCH CO, 324
224 : ROBINSON DAVID W & TINA J, 310
225 : ROBINSON DOROTHY A, 315
226 : ONSTAD GRAIN CO INC, 7505
227 : MEHL CLARENCE R ETAL, 160
228 : MEAD DAVID LYLE TRUST, 579
229 : ZION CLAIRE, 159
230 : BERGAN FARMS INC, 161
231 : RICHARDS WALTER W & MYRA L, 159
232 : BERGEN DEXTER L, 955
233 : LIPPENS ANDRE O REVOCABLE LIVI, 880
234 : DANREUTHER RANCHES, 4128
235 : MAURER DEBRA F, 805
236 : KIMMEL SHARON BAKER, 246
237 : WIPRUD ROBERT M JR ETAL, 718
238 : SCHULTZ BETTY E, 159
239 : SCHULER BROTHERS PARTNERSHIP, 917
240 : HABEL COMMODITIES INC & HABEL, 157
241 : GOODELL CORLIS & DONALD E, 320
242 : MC RAE JERRY A & ALLAN K, 638
243 : WILSON KATRINA, 481
244 : INBODY FARMS INC, 652
245 : HABEL ARTHUR M & DORIS M, 234
246 : SCHOESSER RUDOLF, 1598
247 : ROBINSON ROSEMARY G, 641
248 : 'DICK''S FARM INC', 159
249 : SWING ANDREA R, 594
250 : COREY CHESTER, 1454
251 : DE BRUYCKER LLOYD H & JANE C, 162
252 : LAISNEZ JULIAN H IRREV TRUST, 321
253 : WIPRUD CLARENCE, 80
254 : MC RAE LILA JEAN, 161
255 : SCHULTZ BETTY, 1109
256 : HABEL GREG INC, 937
257 : VERBAEL RUSSELL D & CHEEK MART, 1752
258 : STEPHENS CHRIS, 310
259 : RAM BLANCHET INC, 2756
260 : BLISS ELMER B JR & PATRICIA A, 1896
261 : PEDERSEN FARMS INC, 165
262 : ONSTAD CATTLE CO, 2206
263 : LARSON THOMAS CHRISTOPHER TRUS, 225
264 : PEDERSEN FARMS INC, 716
265 : ROBINSON RICHARD L & LAWRENCE, 175
266 : COREY CHESTER HERBERT R II ETA, 241
267 : MUNSTEDT JANET BURMINGHAM, 876
268 : RUBENS RANCH CORP, 638
269 : ACME RANCH CO A MONT CORP, 241
270 : BURNETT SHARRON LEE, 162
271 : WIPRUD LARRY, 77
272 : LANGUANET JOAN, 79
273 : LANGUANET ERIK, 82
274 : HABEL ARTHUR M, 278
275 : LARSON GWENDOLYN H, 632
276 : CARLSON C ALBERT & BEVERLY J, 165
277 : SWING ANDREA R STEPHENS, 715
278 : EVENSEN FARMS INC, 160
279 : HABEL EVENLYN, 79
280 : PEDERSEN LINDA S, 161
281 : REEVE DARWIN L & SHARON B JTRO, 159
282 : REEVE DARWIN L, 321
283 : LARSON RANCH CO A CORP, 1810
284 : LARSON GWENDOLYN H TRUSTEE (TH, 320
285 : WILEY EVELYN F, 958
286 : ZION CLAIRE B, 469
287 : FUHRINGER LOUIS A, 319
288 : FUHRINGER DONALD R, 398
289 : PELZMAN ELSIE, 81
290 : DK FARMS, 159
291 : M & M ENTERPRISES, 717
292 : LARSEN LEIF C & ELAINE I CO-TR, 253
293 : REICHELT LAND & CATTLE, 2188
294 : MCELWAIN JAMES D & MYRNA L, 159
295 : LARSON MARK THEODORE TRUST, 118
296 : MACDONALD BRENT, 453
297 : ANGUS MABEL M ETAL TRUSTEES, 471
298 : JOHNSON RICHARD, 311
299 : HABEL CLAY S, 161
300 : FUHRINGER BETTY J, 289
301 : FUHRINGER RUDY & BETTY, 1655
302 : FRICK JOHN H TESTAMENTARY TRUS, 420
303 : LARSON RYAN, 730
304 : KRONEN PALMER M ETAL LIVING TR, 477
305 : PATTON PAUL C & EULA K, 478
306 : LARSON GWENDOLYN H SORENSON, 316
307 : KLETTE RUSSELL L, 787
308 : LOCH BARBARA JEAN, 154
309 : LARSON GWENDOLYN H TRUSTEE (MA, 319
310 : HALSETH VERNA MAE, 154
311 : REICHELT WILLIAM E ETAL, 3795
312 : THIEBES FARMS LLC, 97
313 : REMPEL IDELLA M, 1119
314 : LORANG RONALD & LAURA, 307
315 : DE BRUYCKER BRETT & KAY, 484
316 : KNOBEL LYNNE H, 371
317 : HORAK CHARLES L & JOANNE F JT, 1086
318 : JOHNSON RAYMOND CARROLL &, 139
319 : HABEL RAY INC, 4513
320 : BANDEL WILLIAM P, 3492
321 : HEKTNER LESTER W & WANDA M, 667
322 : HEKTNER L W & WANDA M, 161
323 : VAN HORN VICTOR L & KATHLEEN E, 399
324 : SCHULER LANDS INC, 2963
325 : SCHULER BROTHERS, 652
326 : KRUSE ROBERT M & MILDRED L, 455
327 : MC RAE INC, 3852
328 : PHILLIPS SHIRLEE MAE LIFE ESTA, 161
329 : EVENSEN FARMS INC, 566
330 : HALEY K DANIEL, 201
331 : ARGANBRIGHT FARMS, 317
332 : LOCH FRANK J JR & MARIE E, 1028
333 : GRAY EVA V TRUST, 317
334 : ARGANBRIGHT DARIN & KEVIN, 187
335 : REICHELT WILLIAM E ETAL, 855
336 : VISCHER WILLIAM A, 443
337 : LOHSE WILLIAM F, 115
338 : LOHSE RUBY A, 75
339 : SCHLESSER JEROME R, 161
340 : WILSON SHEENA, 300
341 : DE BRUYCKER LLOYD & JANE C, 402
342 : LARSON RANCH CO A CORP, 1810
343 : EVENSEN THOMAS & FAVA M, 161
344 : SCHULER DICK, 736
345 : SCHULTZ DELORES B ETAL, 401
346 : CHEETHAM FREDA L, 98
347 : HEMSTAD IRENE, 280
348 : VAN HORN DAVID C, 554
349 : ACME RANCH CO INC, 406
350 : DARCY MICHAEL & RICK & HUTTER, 160
351 : BLISS BROS ESTATE FOR YEARS, 241
352 : SELSTAD WILLIAM R & PHYLLIS C, 638
353 : ODDEN FARMS INC, 160
354 : TREBESCH LAWRENCE, 162
355 : PEARSON JEANNE ETAL, 321
356 : PHILLIPS SHIRLEE M LIFE ESTATE, 484
357 : COREY CHARLES C ETAL, 159
358 : SCHULTZ DELORES B, 354
359 : BOLLAND KENNETH, 161
360 : CHRISTMAN RANCH INC, 299
361 : SORENSON GWENDOLYN H, 161
362 : HEMSTAD FARMS, 2236
363 : VAN HORN RANCH CO, 2501
364 : HORAK CHARLES & JOANNE F, 237
365 : HEINEN ROY C & VIOLET K, 481
366 : GOLDEN WEST FARM INC, 3032
367 : WHITE ANNA M ETAL, 1063
368 : SCHOESSER RUDOLF W, 1230
369 : KNUTSON BUDDIE G ETAL, 359
370 : DALKE JOAN M, 160
371 : FRIGGE MAXINE R & DENISE A TRU, 797
372 : FRASER DORIS A, 160
373 : MORROW BONITA A, 44
374 : FRASER BILL W & DORIS A JT, 128
375 : STRICKLIN MARJORIE LYNN, 161
376 : HERBER JUDITH A REVOCABLE LIVI, 161
377 : SCHANER SAMUEL J & PAULA ANN J, 160
378 : PAULUS RALPH M, 520
379 : SCHANER SAMUEL J & PAULA A JT, 160
380 : NULPH MARLA J &, 496
381 : LOHSE RONALD & DIANE E, 1355
382 : MICHUNOVICH JOHN G & CATHERINE, 1356
383 : DE BRUYCKER BRETT H & KAY, 320
384 : LARSON MARK THEODOR, 1124
385 : WATERS GERALD R & ROBERT F CO-, 81
386 : BOLLAND HOWARD, 160
387 : LARSON GWENDOLYN H (SORENSON), 321
388 : LARSON RYAN JAMES TRUST, 321
389 : MC RAE & MC RAE ENTERPRISES, 3965
390 : MORRELL VIVIAN & DAVID CO-TRUS, 161
391 : TREBESCH EILEEN E, 777
392 : WATERS LUCILLE, 81
393 : BRUMWELL RONALD C & BETTY L, 481
394 : SCHULER FRANK C TRUSTEE, 321
395 : BAIRD PHILLIP D, 120
396 : GRASSMAN BYRON, 159
397 : SCHANER SAMUEL J, 200
398 : KLINKER HAROLD M & SHIRLIE A, 972
399 : LOCH JOHN B REV TRUST, 462
400 : BLANCHET JOHN R, 320
401 : ARGANBRIGHT FARMS A MT CORP, 686
402 : MORGAN JAMES A, 214
403 : GOODELL DONALD E, 139
404 : GOODELL BRUCE E ETAL, 480
405 : SORENSON THEODORE TRUST, 160
406 : DE BRUYCKER LLOYD, 161
407 : LOCH DENNIS L & TINA M, 1186
408 : MOCK JOSEPH W TRUSTEE, 160
409 : BAIRD PHILIP, 123
410 : OLSON CHRISTINA M, 926
411 : ROSENCRANZ HELEN PELZMAN, 160
412 : CHRISTMAN RANCH A MONT CORP, 213
413 : HAXTON FLYNN ETAL, 640
414 : RUSSELL WILLIAM T, 792
415 : FUHRINGER LAND & LIVESTOCK, 320
416 : BLISS GERALD & STUART, 161
417 : MC ELWAIN MYRNA L ETAL, 448
418 : BAIRD PHILIP D, 202
419 : LEEPER LAND CO, 3189
420 : GOODMUNDSON JOHN, 1589
421 : FRASER FARMS LP, 807
422 : SCHANER SAMUEL J & PAULA A, 1360
423 : PAULUS GERALDINE E, 408
424 : STEPHENS CHRIS J, 1563
425 : GRAY FARMS INC, 1933
426 : TREBESCH CARL F & VICTORIA A, 42
427 : NULPH MARLA J ETAL, 949
428 : ODDEN FARMS, 1327
429 : BARTELL FARMS INC, 987
430 : STRAUS SANDRA H, 478
431 : STEINBRENNER WILLIAM & JACQUELINE H R, 999
432 : S D LANDS INC, 80
433 : NEW ROCKPORT COLONY, 4208
434 : STEPHENS ROBERT E JR TRUST, 201
435 : S E T L CORP, 484
436 : JUELFS M JEAN & DAVID E TRUSTE, 516
437 : DE BRUYCKER LLOYD & JANE, 4138
438 : CASTOR FARM, 1864
439 : SCHAFER FRED F & GAIL F, 160
440 : FERRIS FARM INC, 144
441 : PARK BETTY MARGARET, 1317
442 : FUHRINGER LAND & LIVESTOCK COR, 2850
443 : STRANDBAKKE CAROL, 137
444 : STEPHENS ROBERT E JR TRUSTEE, 80
445 : SCHULER RANCH INC, 2782
446 : GOODMUNDSON GRAIN INC, 326
447 : LEONARD FAMILY LIMITED PARTNER, 317
448 : PHILLIPS SHIRLEE M LIFE ESTATE, 640
449 : COTTONWOOD COULEE CORP, 644
450 : STEPHENS MARK D LIMITED PART, 602
451 : LOCH JOHN B & BEVERLY L REV TR, 785
452 : REEVE RICHARD & KIM, 159
453 : REEVE DARWIN L & RICHARD A, 476
454 : CRANE GARY M & DANIELLE B, 158
455 : HUFFMAN ROBERT & CAROLYN FAMIL, 60
456 : OELEIS CHARLOTTE M &, 479
457 : NOWLIN JAMES E & LAURA J, 162
458 : STEPHENS JIM FARM LIMITED PART, 2100
459 : BRIGGS W R CO A CORP, 2054
460 : SHRINER HOSPITALS FOR CRIPPLED, 1833
461 : PARK JOHN WYNN & ANN H, 472
462 : SCHAFER PHILIP F BY-PASS TRUST, 1042
463 : OELEIS CHARLOTTE TRUSTEE, 273
464 : REGAN TERRENCE PATRICK TRUSTEE, 240
465 : WIPRUD ROBERT M ETAL, 641
466 : HINES JAMES T JR, 836
467 : WIGGER DOUGLAS K & DONNA JT, 118
468 : JACKSON BETTY TRUST, 160
469 : VIRTS CHRISTI, 644
470 : PAULUS RALPH M & MYRNA J, 319
471 : WOLOVNIK EDA, 648
472 : SCHULTZ MYRNA H TRUSTEE, 161
473 : NEW ROCKPORT COLONY INC, 785
474 : CHRISTMAN RANCH, 484
475 : JOHNSON EUGENE W & MARY M RE., 1792
476 : ROSHOLT FARMS INC, 1705
477 : EAKMAN RONALD C ETAL, 441
478 : CAMERON ROBERT A, 3755
479 : EAKMAN H C TRUST & EAKMAN FRAN, 160
480 : ANDERSON RENATE A FINKE, 486
481 : GOODELL ROBERT C & JOAN G, 641
482 : AVERILL GORDON MERLE REV LIV T, 1046
483 : STEPHENS MARK FARMS INC, 260
484 : BOUMA EDWARD W, 200
485 : SCHULTZ EUGENE TRUSTEE, 160
486 : J T LLC, 476
487 : T & K FARMS INC, 665
488 : STEPHENS ROBERT E JR/CHRIS J, 161
489 : HAGEN PAUL N ETAL, 646
490 : NELSON MARK C, 965
491 : THORESON GLEN C & LOLA M, 160
492 : BRENT MACDONALD INC, 615
493 : KEEL TERRY L & GEORGE L, 1314
494 : HAXTON LAND CORP, 1389
495 : BARTHOLOMEW JEANNINE E, 319
496 : KNUTSON BUDDIE G & ALEDRA J JT, 877
497 : VUKASIN FARM, 200
498 : JONES JEANNINE E, 240
499 : EAKMAN H C TRUST, 160
500 : DAHLMAN ACRES INC ESTATE FOR Y, 320
501 : JACKSON BETTY E TRUST, 161
502 : B & D FARMS, 364
503 : CHARLSON RANCH CO A MT CORP, 2111
504 : DE BRUYCKER MARK D & BELVA G, 3379
505 : KLISIS GEORGE C & EILEEN M, 644
506 : LOHSE WILLIAM FRANCIS, 320
507 : MOUNTAIN VIEW FARMS A PRTNSHIP, 323
508 : STEPHENS MARK D, 925
509 : BURNS RANCH CORP, 2571
510 : BARTELL KATHERINE A, 64
511 : JOHNSON LANCE C & NICOLE A, 160
512 : WATERS GERALD R & ROBERT F, 2599
513 : STEPHENS ROBERT E JR & CHRIS J, 161
514 : PFEIFLE PHILIP & CARLA, 962
515 : MAURER ELFRIEDE, 161
516 : B & D FARMS INC, 1890
517 : HAXTON INC F J, 81
518 : GLADNEY VIRGINIA MANN TRUSTEE, 241
519 : JOHNSON EUGENE W & MARY M LIV, 421
520 : WREDE JOHN B & ALICE S TRUST, 159
521 : PROFF FARMS INC, 1891
522 : M P N CORP, 571
523 : PROMISED LAND FARM INC, 2336
524 : JACKSON BETTE E TRUST ETAL, 598
525 : DAHLMAN ADAM F & BARBARA ANN, 56
526 : ODDEN FARMS A MONT CORP, 2566
527 : B & D FARMS INC A MONT CORP, 398
528 : DAHLMAN STEVEN F & DIANE R, 400
529 : KRUMWIEDE LARRY EDWARD, 644
530 : MCKERROW LAND CO, 1234
531 : TAKENAKA JANIEN ETAL, 62
532 : NOWLIN LAURA J, 1306
533 : BALL EUGENE W & JACQUELINE H, 1036
534 : JESPERSON CONSTANCE L TRUST, 486
535 : GREENLI EVERETT A, 161
536 : 'HILT D''ARLENE', 624
537 : BOUMA HERMAN G, 382
538 : VICK STEVE, 80
539 : TOECKES CHARLES M, 1729
540 : KNUTSON BUDDIE G, 238
541 : BANDEL FARMS INC, 2767
542 : BOUMA HOWARD, 306
543 : GETTEL FARMS INC ETAL, 320
544 : VICK STEVE & CHERYL, 80
545 : MAURER FARMS INC, 3470
546 : WISEMAN ASHLEY ETAL, 664
547 : JUELFS DAVID M, 917
548 : NORWEST BANK MONTANA N A TRUST, 438
549 : TOENYES BERNARD G, 317
550 : TOENYES IRENE E, 159
551 : VICK DARREN J & DOLORES M, 160
552 : BAGGENSTOSS ROLLIN N &ENNOLA C, 322
553 : MAURER MARY D, 1976
554 : MACDONALD BRENT INC., 372
555 : RIEHL LAND & GRAIN CO, 107
556 : GETTEL FARMS INC ARNIE GETTEL, 70
557 : HOFTO LESLIE C & PATRICIA S, 158
558 : KULTGEN JOHN TRUST, 636
559 : BANDEL ALICE R BYPASS TRUST, 158
560 : WOYTH MANFRED & IRMA, 291
561 : REEVE DARWIN & SHARON, 154
562 : BOUMA EDWARD & HOWARD, 240
563 : ERICKSON JAMES S ETAL, 157
564 : TIMMERMAN DAN & JULIA D, 160
565 : JOHNSON LE ROY M, 599
566 : ROBERTSON SARAH LAURIE &, 282
567 : NELSON LEROY A & EILEEN J CO-T, 599
568 : NELSON LEROY A & EILEEN CO-TRU, 240
569 : FRANK FAMILY PROPERTIES LLC, 163
570 : BANDEL EDWARD A & KAYLA T, 609
571 : REIDING GRACE, 472
572 : MALISANI ARTHUR J JR & RENEE M, 80
573 : E G FARM, 1007
574 : WIGGER LAND CO, 2082
575 : FLICK ROBERT E & LUCILE B, 1592
576 : LUINSTRA SAM & SONS INC, 62
577 : DOYLE WILLIAM JOHN, 167
578 : CARDEN VICKI, 323
579 : SWENSON HELEN C, 202
580 : BERLIN JOSEPH T & MARTHA M, 481
581 : KEEL TERRY L, 796
582 : E G FARM A MONT CORP, 1009
583 : LEHNERZ BARBARA B, 1518
584 : HUIDEKOPER PETER D & VERNA M T, 438
585 : HARDWAY RANCH, 852
586 : TACKES CLARENCE & MARY LOU, 602
587 : KLEIN SELMA, 681
588 : BOUMA, EDWARD W, 317
589 : DAHLMAN STEVEN F, 240
590 : HAYES ELCEY ELIZABETH, 80
591 : GUNDERSON VERA L & JOHNSON GAL, 646
592 : STRAND ROBERT C & SUZANNE C, 245
593 : TIMMERMAN A J /MARJORIE REVOCA, 309
594 : MADDEN MORLEY W & MILDRED M TR, 65
595 : MAURER BRUCE C, 361
596 : HAXTON F J INC, 480
597 : HAXTON BYRON D, 505
598 : KULTGEN JOHN TRUSTEE, 1042
599 : FISH EVELYN ETAL, 158
600 : FOSTER EVELYN LA MOTTE, 320
601 : DAHLMAN LEE A, 660
602 : RICE FAMILY TRUST THE, 642
603 : ROBERTSON JEANNE, 159
604 : HUMPHREY MARK A ETAL, 319
605 : VISCHER WILLIAM D & VIRGINIA L, 317
606 : GROSSMAN TONY D, 233
607 : KUEFFLER DOROTHY McKINLAY, 125
608 : STRICKLAND S H & TERRY, 63
609 : BAIN MOLLY ANN, 160
610 : MAURER ELFRIEDE E, 321
611 : TOENYES BERNARD G & IRENE E, 483
612 : HEADINGTON REAL PROPERTIES LTD, 2899
613 : PFEIFLE HAROLD F & ALMEDA, 797
614 : CAMERON HUGH E, 480
615 : BRUMWELL RONALD C & BETTY, 77
616 : SCHAEFER BRAD, 727
617 : HAXTON FLYNN, 506
618 : WITKKE WILLIAM J, 479
619 : MACDONALD GLEN INC, 2586
620 : GERTZEN GERALD RICHARD, 239
621 : MEEKS SHARON K, 324
622 : SIEBENALLER SYLVIA, 396
623 : FORNEY HAROLD D & ELIZABETH A, 157
624 : FORNEY HAROLD D, 82
625 : SRIGLEY JUDITH M, 43
626 : ROSENBERRY CYNTHIA LEE ETAL &, 329
627 : TUSS FREDA, 323
628 : PORTER MARY ANN TRUSTEE, 481
629 : DEBRUYCKER RODNEY ALAN & TRACY, 160
630 : MURETTA MARGARET JEANNE, 237
631 : ROBERTSON J G CORP, 407
632 : JACOBSEN ROBERT & PATRICIA ANN, 89
633 : BAUMAN DALE E & GWENDOLYN, 668
634 : HEADINGTON GARY & JANET, 160
635 : TOENYES WILMA M TRUSTEE & JERO, 321
636 : WHITEHORN FARMS INC, 2711
637 : VANDER STOEP MARGARET SUE LIFE, 320
638 : MAURER VICTORIA E, 482
639 : CAMERON HELEN JEAN, 351
640 : WITTKE WILLIAM J, 478
641 : EWING RICHARD L & DENISE, 757
642 : EWING RICHARD L & DENISE JTROS, 956
643 : SCHAEFER BRAD & SHELLEE, 787
644 : ROBERTSON J G CORP, 567
645 : HILL CYNTHIA A, 749
646 : BALL EUGENE W & JAQUELINE H TR, 756
647 : PAULSON ALFRED E, 162
648 : TOECKES JACK R & LEON A, 161
649 : NORTON THOMAS E & NELSON PAMEL, 152
650 : PRATER GERALDINE ETAL, 855
651 : GOOD LYNN C, 405
652 : MC WILLIAMS CHARLES R & CAROL, 159
653 : BRUNNER VERENA R, 490
654 : SCHAEFER FIVE RANCH A CORP, 160
655 : HIGGINS/BUNN RANCH PARTNERSHIP, 1199
656 : ROMINGER GARY, 234
657 : HECKFORD MIKE & MARY LOUISE, 479
658 : PHILLIPS GEOFFREY, 483
659 : ROMINGER FARMS INC, 159
660 : WIGGER DEAN C &, 1291
661 : DALE MYRTLE A, 713
662 : GRASSMAN FLOYD L, 479
663 : CRAWFORD WAYNE, 1091
664 : BAKER NORMA B, 1355
665 : GROSSMAN BRUCE & LINDA, 76
666 : BALL EUGENE W & JACQUELINE H T, 1297
667 : SCHRADER JOHN F, 242
668 : HERNDON FAMILY LLLP THE, 321
669 : 'O''DAY ANNA & ORAW MARILYN L', 318
670 : TIMMERMAN A J & MARJORIE TRUST, 1444
671 : EWING RICHARD & DENISE, 317
672 : GOOD JOHN C, 364
673 : PRATER GERALDINE, 710
674 : HUFFMAN WAYNE H TRUSTEE ETAL, 563
675 : HUIDEKOPER PETER D/VERNA M TRU, 691
676 : BECKER GARY L & CHRISTINA J, 160
677 : SCHAEFER FIVE RANCH, 469
678 : DAHLMAN ADAM F & BARBARA A, 3005
679 : ROMINGER FARMS A CORP, 2271
680 : WALKER CO INC, 4891
681 : STEINBRENNER WILLIAM G &, 60
682 : GROSSMAN TONEY DALE, 1036
683 : GROSSMAN GORDON & SHIRLEY, 382
684 : WHEELER WILMA M & MYRON A, 160
685 : TOECKES FARMS JACK TOECKES, 80
686 : GALLAGHER RAYMOND MARK JR, 79
687 : CAMERON HELEN JEAN & ROBERT A, 80
688 : TIMMERMAN FRANK FARMS, 1206
689 : EWING RICHARD LEROY & DENISE M, 441
690 : GOLDEN ACRES FARM, 2127
691 : GIGER ANTON F, 359
692 : WRIGHT FARMS LTD PARTNERSHIP, 2176
693 : WHEELER WILMA M, 1203
694 : KLINKER HAROLD MARTIN JR, 546
695 : FORNEY GEORGIA L, 319
696 : BUNN ROBERT A, 161
697 : BERLIN KIRBY P, 199
698 : TOENYES JEROME J & WILMA M TRU, 807
699 : WHITE FRED, 559
700 : ROMINGER GARY W, 690
701 : TUSTIN KAREN K & DOUGLAS P TRU, 312
702 : GROSSMAN GORDON C & SHIRLEY, 1121
703 : MIKES RODNEY V & RAYELENE M, 50
704 : VAN DESSEL ROBERT L, 858
705 : TIMMERMAN DANIEL T & JULIA D, 401
706 : PETERSON EARL W & LAURETTA M, 1522
707 : FITZGERALD SHIRLEY E & ROSS H, 1233
708 : BRADY ALVY C & MARY F, 161
709 : LANG KRAIG R & RUTH R, 160
710 : HAHN RAIMUND, 319
711 : BLAIR LARRY H & ARDETH, 129
712 : KLINKER MARVIN & MARGE B, 867
713 : REEVE DARWIN L & SHARON B, 874
714 : ANDERSON HAROLD A, 401
715 : PFEIFLE RONALD M & MARY S, 57
716 : MENGHINI EMIL E & MARY A & LUO, 161
717 : THOMPSON JOHN D & LORRAINE I, 1075
718 : FORNEY DONALD L & GEORGIA L, 725
719 : GROSSMAN TONEY D, 1045
720 : SULLWOLD RALPH H & MAYLA C TR, 319
721 : TIMMERMAN THOMAS H & TERESA, 313
722 : SEVEN DUANE, 433
723 : NISBET FREDA, 243
724 : D M FARM A MONT CORP, 3808
725 : STENGRIMSON DON & SON, 161
726 : ASMUS ANNA MAE, 480
727 : SCATTERED ACRES FARMS INC, 756
728 : CAMERON HUGH EDWARD, 562
729 : SCHAEFER BRAD A & SHELLEE, 409
730 : WHITE DONALD S, 1155
731 : WHITE FRED & ANNA M (JT), 558
732 : MACDONALD GLEN INC ESTATE FOR, 201
733 : LOVE RUTH, 320
734 : DAHLMAN LINDA L, 536
735 : HUFF CLARENCE S & SHIRLEY, 156
736 : FORNEY HAROLD, 166
737 : TETZEL LEROY R & E JANETTE, 753
738 : SCOTT SHIRLEY M, 121
739 : BURGMAIER JOHN & DEANNA T, 363
740 : BOWLES CHIEKO J, 80
741 : BATSON CHIEKO, 80
742 : BURGMAIER JOHN ALLEN/DEANNA T, 199
743 : ROBERTSON RANCH CO, 4648
744 : GROSSMAN TONY DALE, 641
745 : HUFFMAN WAYNE H TRUSTEE, 689
746 : SOMERFELD LEOPOLD CARL & EDNA, 80
747 : JUELFS M JEAN & DAVID M TRUSTE, 1057
748 : BRADY ALVY C & MARY F, 319
749 : LAUBACH RONALD & DEBBIE, 120
750 : MACDONALD BCD INC, 782
751 : MCKERROW ROBERT A &, 1193
752 : BREMER OTTO, 80
753 : BROWN ROD, 160
754 : BELL MYRON L & GORDON L ETAL, 477
755 : 'GARY''S FARM INC ESTATE FOR YEA', 399
756 : PRINZING DENNIS L & PAMELLA D, 637
757 : SWANBERG GORHAM ETAL, 338
758 : GETTEL ARNOLD R. ETAL, 319
759 : SCHAEFER FIVE RANCH A CORP, 148
760 : STEPPE TERESA LEE &, 1127
761 : SALISBURY RUSSELL V TRUST, 72
762 : BURGMAIER JOHN ALLEN &DEANNA T, 2783
763 : MCKERROW GORDON A & KATHLEEN J, 42
764 : KELLER JIMMIE C & MAURINE K JT, 159
765 : SCHAEFER BRAD & SHELLEE L, 203
766 : SCHAEFER BRAD A, 157
767 : GUNDERSON VERA L, 147
768 : ANDERSON WARREN, 280
769 : WALKER DIANE, 1291
770 : SOMERFELD LEOPOLD CARL, 638
771 : MURPHY ARLISLE H, 124
772 : MURPHY ARLISLE, 170
773 : SWARTZ ROBERT B, 48
774 : HOLMAN GRAIN, 321
775 : KRAFT ROBERT R & KAREN, 159
776 : DIXON EMILY E & JENE R, 159
777 : KRAFT ROBERT R & KAREN, 149
778 : SCHMIDT WILLIAM D & SHIRLEY E, 159
779 : C5 RANCH A CORP, 3700
780 : MYERS BRADLEY K & KATHY A, 319
781 : KLOPPEL RUTH & DAVID C, 320
782 : BURGMAIER TONY & ELOISE, 1338
783 : QUATTROCCHIO PATRICIA MARIE, 314
784 : HOSTETLER WILLIAM & SARAH, 353
785 : SUSAG SYLVAN O & DOROTHEA M, 154
786 : HEINEN ROY C, 240
787 : BLISS E BRENT, 318
788 : LEE KENNETH G, 320
789 : NEUMANN EMIL & LIDIA, 321
790 : M & K FARMS INC, 2244
791 : KONEN MICHAEL M & SALLY I, 121
792 : FOREMAN MERLE L, 202
793 : GEORGE JOHN A ETAL TERM OF LIF, 238
794 : LARSON FRED J, 159
795 : S SCOTT & SONS INC, 1318
796 : WALKER RICHARD LEROY &, 1087
797 : BLANKSMA PETER & CHARLOTTE, 121
798 : EWING RICHARD LE ROY, 280
799 : ANDERSON WARREN H, 154
800 : LEWIS TERRY L, 284
801 : HART JACQUELINE P TRUSTEE, 160
802 : CROCKETT SAM & ELMA, 1379
803 : 'O''DAY JOHN & LORETTA', 162
804 : HOLMES KENNETH D & VICTORIA AN, 145
805 : MACDONALD INC BRENT, 163
806 : LOCH BEVERLY L REV TRUST, 160
807 : HECKFORD MIKE, 478
808 : MC WILLIAMS TERRY L & ELIZABET, 160
809 : BAUMAN DALE E & GWENDOLYN J, 506
810 : CLARK EARL L & JENNIFER R, 72
811 : BAUMAN DALE E, 245
812 : JJRL LLP, 627
813 : BURGMAIER JOHN A & DEANNA T, 1421
814 : SCHAFER LOIS F &, 6236
815 : VAN SETTEN KARL & DOROTHY E, 80
816 : VAN SETTEN G & DARLENE A, 319
817 : EWING RICHARD L & DENISE M, 213
818 : THORN KENNETH & NYLA E, 160
819 : VASKO SHARON, 80
820 : HOFLAND EARL S FARM INC, 598
821 : ANDERSON MARK W & LYN, 80
822 : PERRY CLAYTON L & TERRI L, 157
823 : MACDONALD BRENT B, 643
824 : MACDONALD BRENT INC, 75
825 : SOMERFELD & SONS LAND & LIVEST, 559
826 : SHANE DAVID E TRUST ETAL, 526
827 : TREBESCH GERALD & ARLENE, 80
828 : HECKFORD MIKE & MARY L, 154
829 : KLINKER MARVIN J & MARGE B, 579
830 : SCOTT S & SONS INC, 306
831 : LEVSTIK LOIS J & RAYMOND E, 156
832 : CREEK DENNIS P & GLORIA A L, 786
833 : TETZEL LEROY R & JAN, 76
834 : KLINKER MARVIN J, 631
835 : KONEN NICHOLAS D & MARLENE R, 479
836 : DEHN MYRNA L, 158
837 : TRI-COUNTY WATER DISTRICT, 155
838 : SWANBERG KRISTEN E & BRENNAN A, 154
839 : HINCKLEY STAN D & CHRISTINE, 80
840 : C5 RANCH, 818
841 : GULLICKSON LUCILLE E, 62
842 : GOLDEN ACRES FARM INCORPORATED, 79
843 : C 5 RANCH, 357
844 : ANDERSON ELLEN G, 120
845 : LEWIS TERRY L & MARY V, 334
846 : HEURION FAMILY TRUST, 320
847 : VAN BOLCUM VIOLET, 239
848 : LEE ROBERT O & ELEANOR L, 272
849 : NEUMAN WILLIAM K & COLLETTE, 478
850 : LEE ROBERT O & ELEANOR, 80
851 : RINDAL LEIF E & MARILYN J TRUS, 160
852 : KNIGHT JACK E SR, 154
853 : YOUNG CLIFFORD P & COLLEEN R, 160
854 : BURGMAIER JOHN & DEANNA, 160
855 : ANDERSON DIANE, 159
856 : SCHAEFER KERRY & PHYLLIS, 131
857 : CROCKETT SAM T & ELMA C, 159
858 : OBER JOSEPH B, 78
859 : DERMOTT SHERRY M, 321
860 : ANDERSON ANNE T, 193
861 : JANZEN DALE A & JONE, 120
862 : RAYMOND RUSSELL ETAL, 319
863 : TOECKES FARMS, 80
864 : WEBER JOAN & TERRY, 155
865 : GUNDERSON EFFIE A TRUST, 504
866 : KLINKER ROBERT W, 346
867 : GRASDOCK ORVILLE & VERA, 80
868 : KNIGHT DONALD L & DANNIE J, 239
869 : BROSTEN PETER LARRY & JUDITH A, 320
870 : LAWIN DELANO R, 160
871 : RIVARD EVELYN J, 170
872 : DIRKES RICHARD & ROSE TRUSTEES, 918
873 : MANUEL ROBERT C & MC INERNEY K, 160
874 : BAUMAN DALE & GWENDOLYN, 159
875 : SCHAEFER KERRY & PHYLLIS J, 280
876 : D & R FARMS, 474
877 : NAUMANN DOROTHY, 155
878 : 'RINDAL LEIF E & MARILYN J TR''S', 128
879 : THORN KENNETH D & NYLA E, 157
880 : MERJA RUTH ETAL, 162
881 : SMELSER KEITH J & VALERIE J, 883
882 : SOMERFELD ERIK, 162
883 : ANDERSON GILBERT C & MELISSA A, 69
884 : WHITE FRED G, 1159
885 : DIAMOND K LAND & CATTLE C, 147
886 : VAN SETTEN THOMAS W, 76
887 : VAN SETTEN DOROTHY E, 236
888 : KIETZMAN EARL ETAL TRUSTEES, 160
889 : HADLEY JAMES L & THERESA L, 280
890 : MC DERMOTT PATRICK CHARLES, 155
891 : TOECKES JACK R & LEON A, 2363
892 : PERRY RYAN, 60
893 : YOUNG FOREVER RANCH LLC, 120
894 : ANDERSON DIANE M, 119
895 : YOUNG BILL RANCH, 163
896 : K & R FARMS INC, 2217
897 : THORN KENNETH D & NYLA E, 120
898 : HALCRO EARL H ETAL, 319
899 : HILT CYRIL L & FLORENCE F TRUS, 80
900 : WEBER JOAN M & TERRY G, 160
901 : GUNDERSON GARY H, 120
902 : LESMEISTER CARL & NANCY, 160
903 : GUNDERSON JACK E, 160
904 : WEBER JOAN M & TERRENCE G, 162
905 : MYERS ROBERT N & SHIRLEY, 130
906 : GULLICKSON LUCILLE, 168
907 : FULK DOROTHY, 160
908 : TOECKES PARTNERSHIP, 80
909 : B B D R ASSOCIATES LLC, 200
910 : GORHAM HENRY C, 169
911 : BREMER DAVID J & CARRIE, 80
912 : GUSTAFSON WILLIAM T, 160
913 : WALT FAYE I, 78
914 : POOR ESTHER M, 156
915 : YOUNG STEVEN K & SALLEY B, 159
916 : HAWTHORNE ROYAL E & HERTHA K R, 200
917 : NUGENT TERRY & JO ANNE, 157
918 : HERMAN BRIAN C & ELIZABETH L, 155
919 : VAN SETTEN LOUIE & BETTY, 298
920 : KNIGHT PATRICIA I & FITZNER RO, 236
921 : VERVICK EVAN K, 380
922 : HADLEY JAMES L & THERESA L, 315
923 : WOODHOUSE PRODUCTS INC, 153
924 : JACOBS DONALD W TRUSTEE, 312
925 : MYERS ROBERT N & SHIRLEY A, 2486
926 : LEE MARC, 280
927 : THOMPSON TREK A, 78
928 : YOUNG ROBERT E & IRENE E, 475
929 : BRADY RANDY C & LORI, 445
930 : KROPP HENRY M ETAL, 478
931 : KROPP HENRY M, 442
932 : SOMERFELD LEOPOLD C, 157
933 : SOMERFELD LEOPOLD C & EDNA M, 800
934 : KLINKER NORMAN & ALYCE ANN, 125
935 : JOHNSON LESLIE S & ERNEST M &, 160
936 : STELLING RUTH ANN, 467
937 : GETTEL FARMS INC, 1278
938 : POLLINGTON SHARON, 160
939 : TOECKES POPPY LYNN ETAL, 163
940 : LESMEISTER EDNA, 160
941 : MELLINGER DONNA, 164
942 : SG RANCH LLC, 2158
943 : KLINKER DAVID A, 154
944 : MYERS RANDY T ETAL, 321
945 : GAMRADT MIRAL ETAL, 1001
946 : GETTLE ARNOLD R ETAL, 141
947 : GETTEL ARNOLD R ETAL, 632
948 : SCHWINDENHAMMER CLARENCE E TRU, 160
949 : ANDERSON BROTHERS LLC, 594
950 : GRASDOCK ORVILLE & VERA AN, 359
951 : NELSEN HERMAN & MARYDEN D, 160
952 : HALCRO GARY RUSSELL & CAROL AN, 241
953 : SCHMIDT ARTHUR &JOAN BRANDVOLD, 155
954 : KLINKER NORMAN C & ALYCE ANN, 128
955 : HUNT RODNEY L & BARBARA J ETAL, 2608
956 : BEERMAN BRIAN C & ELIZABETH L, 209
957 : LEE MARC F, 80
958 : BRYAN RUSSELL A & PATSY S, 50
959 : AUSTAD RICHARD P & JEAN, 79
960 : JOHNSON MARY HELEN & NEAL M TR, 315
961 : KROPP ROBERT L, 657
962 : OSTBERG RICHARD & EARLENE, 440
963 : KAMRUD NORMAN & JUDY, 67
964 : BENTON LAKE LAND COMPANY, 1259
965 : BEERMAN LARRY D & SANG H, 483
966 : PFEIFLE PHILIP G & CARLA J, 157
967 : HALCRO DORIS C ETAL, 484
968 : HALCRO GARY & CAROL A, 319
969 : KLINKER CORINNE MAE, 80
970 : SCHMIDT ARTHUR & RAYMOND D, 56
971 : PADDOCK DALE N & NINA M, 728
972 : MENGHINI HENRY & CATHERINE JOI, 1352
973 : PATTON CARROLL C & BETTY L, 440
974 : HAGER HAROLD & KENNETH, 80
975 : PATTON JAY M & GENE R, 280
976 : LARGENT ESTHER M, 319
977 : LARGENT GLEN ETAL, 320
978 : LARGENT ERNEST J & ESTHER M, 477
979 : LESMEISTER FAY, 80
980 : LUND TERI, 319
981 : JAVORNIK EMLYN ETAL, 157
982 : MYERS BRAD & KATHY, 1950
983 : SOMERFELD CORBETT D, 159
984 : SOMERFELD EDMUND R TRUSTEE, 866
985 : BRADFORD GORDON R & VIRGINIA W, 159
986 : NEUMAN SUE ANN, 161
987 : SCHROCK ROBERT J & JOYCE, 77
988 : GEORGE RONALD L, 161
989 : BARRITT MABEL, 232
990 : BRANDT RICHARD T & ROBERTA J, 1157
991 : HAGER HAROLD J, 81
992 : HAGER KENNETH J & HAROLD J, 295
993 : BRUNNER TIMOTHY J, 156
994 : WILLIAMS DENNIS J, 80
995 : KNIGHT DONALD L & DANNIE J ETA, 160
996 : WOODHOUSE MICHAEL S & SALLY, 160
997 : WOODHOUSE WILLIAM H & BONNIE, 160
998 : BEERMAN LARRY DEAN & SANG HUI, 80
999 : DIAMOND K LAND & CATTLE CO, 440
1000 : HALCRO JENNY J, 60
1001 : PFEIFLE PHILIP G & CARLA J TRU, 1074
1002 : K & J RANCH COMPANY, 1113
1003 : LARSEN HAROLD M & JOYCE J, 320
1004 : SMITH THOMAS C & DORIS D FAMIL, 182
1005 : SWARTZENTRUBER CRAIG D & MARIT, 80
1006 : BRADY LYALL RANCH, 184
1007 : SOMERFELD EDMUND R, 645
1008 : BRUNNER PAUL, 80
1009 : HAGER RAMALDUS, 80
1010 : RIVARD EVELYN J ETAL, 304
1011 : ANDERSON ARTHUR W & ELSIE M, 156
1012 : SMELSER SHIRLEY M ETAL, 1126
1013 : KELLAM ANN M, 53
1014 : LAUBACH RONALD D, 1429
1015 : MESAROS EVA MAY & RICHARD J, 319
1016 : SHANE HELEN E GIFT TRUST ETAL, 595
1017 : REDFIELD MAUREEN, 274
1018 : PEARSON WILLIAM H & TERRIE J, 80
1019 : HALCRO CHRISTOPHER R, 79
1020 : JUELFS M JEAN, 159
1021 : SCHMIDT CLARENCE C & CHERI LEA, 80
1022 : LEE RONALD J & YVONNE M, 368
1023 : LSK FARM PARTNERSHIP, 1919
1024 : BRANDT DARLENE, 120
1025 : LEWIS LARRY N & NANCY E, 200
1026 : BRANDT DARLENE LESLIE ETAL, 828
1027 : DROWN VICKIE ETAL, 804
1028 : HAGER KENNETH & HAROLD, 239
1029 : HAGER TERI LYNNE, 210
1030 : BRANDT RICHARD S & DARLENE E, 152
1031 : BRUNNER TIM, 80
1032 : ANDREWS DANIEL J & LAILE A, 635
1033 : MORRIS MEDRICK M & SANDRA K, 319
1034 : MILLER EVELYN, 160
1035 : BEATTY RICHARD L & AUTUMN S, 80
1036 : HOLTZ LUCILE M, 399
1037 : LAUBACH GLENN TRUST, 401
1038 : KRAUSE TERRY M, 80
1039 : WILLIAMS JOAN M ETAL, 317
1040 : PEARSON DEAN L, 51
1041 : HOLMAN GRAIN CO, 613
1042 : SMELSER SHIRLEY ETAL, 158
1043 : HAGER RAMALDUS G & MAGDALENE M, 78
1044 : BRADFORD JACK & MILDRED M TRUS, 158
1045 : BURGMAIER ROBERT C & MARILYN M, 390
1046 : DAVIS SHARON, 320
1047 : LEE YVONNE M, 583
1048 : LATTIN WILLIAM M & SUSAN D, 220
1049 : ANDREWS RUSSELL R & CAROL J, 317
1050 : TOECKES BEN ETAL, 400
1051 : WOODHOUSE PRODUCTS INC, 399
1052 : MELLINGER GARY L & JOHANNA M, 80
1053 : MC INERNEY MARK & KELLY, 275
1054 : HINRICHS WILLIAM L & CHERYL J, 79
1055 : PEARSON GEORGE FARMS, 370
1056 : HARRINGTON NANCY JEAN MC INERN, 80
1057 : KLATT RALPH ALFRED & DONNA R E, 1875
1058 : GRAF RAYMOND V & BEVERLY H, 120
1059 : PEACE ALAN R, 218
1060 : DEER PARTNERSHIP, 156
1061 : LAUBACH DEBBIE, 160
1062 : SIEGLE LOIS P, 80
1063 : KRAUSE ROBERT P & JAMES D, 160
1064 : SHUMATE TERRILL A, 352
1065 : KLINKER HAROLD MARTIN JR & MAR, 828
1066 : MC INERNEY WILLIAM A TRUST, 60
1067 : TOLMAN INA G, 204
1068 : NASH M M, 390
1069 : SUEK HELEN, 638
1070 : NEUMEYER ESTHER Y, 540
1071 : URQUHART MARY E, 94
1072 : HENDRIX JACK M & PEARL L, 159
1073 : LUMSDEN DARELL J & DOROTHY C, 159
1074 : JACKOWSKI DENNIS H & PAMELA J, 80
1075 : LEWIS LESTER K, 267
1076 : DORMADY DORIS A, 119
1077 : SHANE DAVID E & SHIRLEY A TRUS, 1049
1078 : STEWART GARY C ETAL, 321
1079 : INGOLD E W, 435
1080 : PEARSON GARY L, 104
1081 : BECK EDNA REVOCABLE LIVING TR, 100
1082 : KASPER BROTHERS LLC, 169
1083 : GOLIE RICHARD E, 558
1084 : MCINERNEY JEAN & THOMAS J, 74
1085 : BECK DALE A & CHARLOTTE A, 320
1086 : HAGER RAMALDUS & MAGDALENE, 80
1087 : BECK DALE A & CHARLOTTE A, 80
1088 : VICK DAREN J & DOLORES M, 4204
1089 : ATHERTON HAZEL E, 80
1090 : BECK JEFF D & SUSAN M, 241
1091 : BECK MARLIN D, 230
1092 : MADDOX PERRY W & RAYMOND M, 80
1093 : LAU MARTIN & CHERYL, 225
1094 : CONVERSE JEFFREY G & VICKIE L, 51
1095 : CONVERSE GENE L & MARIAN J, 69
1096 : RATLIFF JAY D & KARI L, 115
1097 : NEUMANN EMIL, 140
1098 : NEUMANN JAMES E & MICHELLE D, 955
1099 : SOMERFELD AND SONS LAND & LIVE, 835
1100 : NEUMAN LAND & LIVESTOCK INC, 5745
1101 : MANG RANCH, 193
1102 : OSTBERG RONALD C & CAROL M, 606
1103 : GUNDERSON JACK FARMS INC, 1234
1104 : RAISLER W LOU, 80
1105 : STENGRIMSON DON & SONS, 160
1106 : ANDERSON GILBERT C & MELISSA, 100
1107 : NEUMEYER FRANK J & ESTHER Y, 732
1108 : NEUMEYER FRANK & ESTHER, 1443
1109 : MC GUIRE GEORGE, 160
1110 : NEIFFER IDA JO, 319
1111 : MORRIS KATE E, 260
1112 : SHAW LESLIE A, 48
1113 : FITZGERALD ROSS H & GRETCHEN, 77
1114 : BARTA DAVE & LANA, 158
1115 : BENTON LAKE LAND CO, 162
1116 : HOLTZ CLIFFORD I REVOCABLE TRU, 791
1117 : GRAMS MARY A, 159
1118 : MILLER DARLENE J ETAL, 323
1119 : SHANNON LYLE S & JUDY G TRUSTE, 373
1120 : BOGDEN MIKE W, 68
1121 : BALLANTYNE BLANCHE ALBERTA ETA, 71
1122 : BECK ALLEN & DAPHNE, 78
1123 : THOME MARK W & PATRICIA A TR, 117
1124 : HOLMAN GRAIN COMPANY, 2210
1125 : FREEMAN LYNN H, 408
1126 : MC GUIRE GEORGE P & M C, 77
1127 : BECK GERALD G, 67
1128 : ZIMMERMAN NIRA HELEN, 92
1129 : HARTELIUS CHANNING J, 401
1130 : MC INERNEY GREGORY D & MISHELL, 92
1131 : PEARSON WILLIAM H, 468
1132 : CAMPHOUSE HAL S & ALICE, 199
1133 : KLINKER KEVIN N, 296
1134 : BECK ROGER E, 94
1135 : BECK ROBERT D, 257
1136 : GUNDERSON STEPHEN O & JACK, 324
1137 : BECK ROGER E & ROBERT D, 274
1138 : GUNDERSON GARY, 655
1139 : CAMPBELL JEFFREY E, 314
1140 : GRUEL WALTER & SON INC, 8632
1141 : LUCKMAN GREGORY J ETAL, 195
1142 : WESTER DEAN & DONNA M, 514
1143 : MANGOLD DOROTHY H, 77
1144 : MELLINGER CHADD L & ALVINA, 240
1145 : BROWN WILLIAM R, 160
1146 : EMBLETON MAURICE L & MARY C, 80
1147 : HAGER KEN & HAROLD, 80
1148 : SIGNALNESS LEE & CAROL, 78
1149 : DUROCHER ROBERT E & COLLEEN P, 76
1150 : FREEMAN LEON M & SUSAN K, 216
1151 : NEUMAN TED & STEVIE M, 319
1152 : SCOTT RAY, 58
1153 : ANDRUS EUGENE L & PATRICIA SCA, 47
1154 : GRAY JAMES F & VIRGINIA S, 115
1155 : HUMPHREY JAMES A, 560
1156 : MILLER WILLIAM H, 150
1157 : MC INERNEY WILLIAM A TRUST & J, 299
1158 : LARSON GEORGE L, 126
1159 : HINDERAGER CARL B, 75
1160 : NEUMAN CARMEN, 638
1161 : BOUGHTON HARRY R & ALICE M, 147
1162 : MADDOX PERRY SR & PERRY JR, 120
1163 : NEUMANN ALLEN, 799
1164 : STOCKMAN BANK OF MONTANA, 82
1165 : MC LANE HELEN L, 80
1166 : BECK ARNOLD N TRUST ETAL, 120
1167 : HAGER RAMALDUS & MAGDALEN, 160
1168 : BECK MICHAEL G, 320
1169 : GUNDERSON DEBBY, 717
1170 : ROSENBERG DONALD A & DOROTHY, 1483
1171 : FREEMAN LEON M, 212
1172 : STENGRIMSON DON & SON ETAL, 600
1173 : WEAVER GLEAN & ANNE, 67
1174 : MALEK TARA A & ALECIA M, 480
1175 : MANGOLD LAVERNE C & LEON W, 80
1176 : ROSENBERG DOROTHY E, 528
1177 : SCOTT RAYMOND W & KATHLEEN M, 236
1178 : SCHMIDT JOHN W & MARY E, 61
1179 : PFEIFER SUSAN J TRUSTEE, 257
1180 : HINDERAGER PAUL & BERVA, 79
1181 : SHARP MARY D C, 64
1182 : HINDERAGER PAUL, 79
1183 : NIHAN ESTHER K REV TRUST, 159
1184 : MICHAELSON RONALD K & NANCY W, 316
1185 : GOLIE FARMS, 560
1186 : BECK ARNOLD TRUST, 80
1187 : KRAUSE JAMES D & VERDA L, 81
1188 : KRAUSE JAMES & ROBERT P REV LI, 76
1189 : LAMIE JAMES E & ANGELIKA, 80
1190 : MC INERNEY GREGORY D, 154
1191 : MC INERNEY MARK W, 131
1192 : ATKINSON CLAUDIA E BENSON TRUS, 961
1193 : MC INERNEY THOMAS J, 95
1194 : BOHNEN NILA K TRUSTEE, 120
1195 : SCHENK DENNIS & NILA K, 79
1196 : ANDREWS DANIEL J & LAILE, 118
1197 : SCHENK NILA & DENNIS, 42
1198 : DAWES RAY P & VIRGINIA A, 46
1199 : SCHLIMGEN SHERRY M, 268
1200 : HINDERAGER PAUL & BERVA ANN, 60
1201 : GLASSMAKER WILLIAM W TRUST, 162
1202 : GOLIE FARMS ETAL, 879
1203 : SUTTON JOHN B & MARLENE V, 263
1204 : MCLANE HELEN L, 79
1205 : WORKMAN MARK J & KATHY J, 55
1206 : HOLMQUIST ERNEST P & ARDELL L, 234
1207 : FEE WARREN F & JEANICE F REV, 60
1208 : LACHER MARK & ANITA, 239
1209 : BURESH JOE RANCH, 160
1210 : RIECKHOFF FAMILY PARTNERSHIP, 80
1211 : EVANS-BENSON FARMS INC, 2294
1212 : LINCOLN PHYLLIS R FARMS INC, 78
1213 : HAGER RAMALDUS G & MAGDALEN M, 160
1214 : STENGRIMSON TERRANCE D & JODI, 171
1215 : KNUDSEN ROY W & MAUDE G, 160
1216 : FAIRFIELD GOLF ASSOC INC, 87
1217 : CAMPHOUSE ALICE, 120
1218 : HAGER JOHN & ANNE, 195
1219 : MADDOX PERRY & LINDA, 120
1220 : MCDANIEL RANDALL L & BECKY J, 71
1221 : GOLIE RICHARD E ETAL, 191
1222 : MADDOX PERRY W & LINDA L ETAL, 120
1223 : VANDERIET DON & KATHY, 161
1224 : SHELDON W EARL ETAL, 74
1225 : LACHER MARK D & ANITA D, 340
1226 : HAGER KENNETH ETAL, 80
1227 : HOPKINS STATE SEED INC, 67
1228 : VAN AUKEN DIANNE M, 123
1229 : SWANBERG GORHAM E & CHANDLER A, 482
1230 : LARSON GEORGE, 160
1231 : BREMER RONALD D, 158
1232 : TOECKES PEGGY, 630
1233 : STEPHENS ROBERT E SR, 870
1234 : MESAROS EVA M & RICHARD J, 561
1235 : BROWN EVELYN B, 79
1236 : CUNNINGHAM HOWARD D JR & LINDA, 291
1237 : NEUMAN DEAN, 909
1238 : JOHNSON MITCHELL W, 320
1239 : ANDREWS LAILE, 159
1240 : SCHENK TERRELL D & NANCY M, 90
1241 : NEUMANN HELMUTH H & AGNES, 640
1242 : BREMER HERMAN J, 160
1243 : FEELER JAMES R TRUST, 120
1244 : MCKERROW GORDON A & KATHLEEN W, 1120
1245 : VANDERIET DON ETAL, 231
1246 : GAARDER RANCH COMPANY, 160
1247 : ANDERSON STANLEY J & MARION M, 47
1248 : GAARDER RANCH CO, 414
1249 : SCHMIDT HERBERT & ESTHER E, 240
1250 : HURIN GENEVIEVE R ETAL, 1800
1251 : SCHMIDT ARTHUR & JOAN, 238
1252 : LETTENGARVER AL D, 62
1253 : DREVECKY LARRY D & JOAN O, 172
1254 : SUEK MARGARET C, 560
1255 : GROSSMAN GORDON C & SHIRLEY, 319
1256 : VERNON SHELLY S & ROBERT D, 64
1257 : YOUNG C MICHAEL, 112
1258 : EYESTONE LESLIE R & MELINDA F, 230
1259 : CONNER DENNIS P & JANIS A, 112
1260 : WILLIAMS KENNETH R & JOANN L, 80
1261 : MEECH THOMAS O & SHARON G, 134
1262 : ANDRE ALVIN M & LOIS M, 319
1263 : KUHN CARLY JOE & COLLEEN D, 57
1264 : ODEGARD SCOTT D & SANDRA K, 43
1265 : ANDERSON MARLO D & LORETTA M, 80
1266 : MCMILLAN L J TRUST, 153
1267 : SCHUBARTH JACK & ELLEN F, 119
1268 : WILLEKES DONALD P & HENDRIKA J, 56
1269 : MAST WALTER & BETTY, 51
1270 : REITER WILLIAM F JR & DORI A, 161
1271 : JOHNSON JIMMY E & SANDRA L, 68
1272 : MCDUNN FAMILY TRUST, 240
1273 : BANIS LE ROY G & SUSAN K, 349
1274 : SELSTAD LIVING TRUST, 562
1275 : GAARDER RANCH CO A CORP, 633
1276 : TOWNE WAYNE, 765
1277 : NORTH CENTRAL MONTANA COUNCIL, 106
1278 : FORDER LAND & CATTLE CO, 1789
1279 : SQUIRES CALVIN LYLE TRUST ETAL, 129
1280 : TREASURE STATE SEED INC, 143
1281 : JENSEN MATTHEW I & SAMANTHA B, 120
1282 : DAVISON KATHLEEN M, 425
1283 : ROBERTS LLOYD L & CAROLYN J, 41
1284 : GOERING DEWEY D & VICTORIA J, 46
1285 : SCHAFER LOIS J ETAL, 166
1286 : CHIOTTI LARRY E & HOLLY A, 159
1287 : NEUMANN ALLEN & KARLA, 894
1288 : KLINKER NORMAN C & ALYCEANN, 1442
1289 : LAUBACH GLEN J & LYDIA G, 1861
1290 : WHITMORE STEVEN M & TRUDY L, 41
1291 : KONEN ROY J & MARY L, 1390
1292 : MAXWELL CHARLES M & ASUNCION C, 159
1293 : KLINKER NORMAN & ALYCEANN, 160
1294 : MCDONALD MAX & JANICE, 520
1295 : SCHMIDT CLARENCE C & CHERI L, 213
1296 : SCHMIDT RAYMOND, 537
1297 : MOOSE CREEK RANCH INC, 240
1298 : THORESON GLENN C & LOLA M, 80
1299 : VANCE KEMMER W & JANET G TRUST, 150
1300 : TREBESCH EILEEN, 640
1301 : GRAY CAREY A, 80
1302 : STEMEN RODNEY D & DIANNE L, 158
1303 : SEARS JOHN J & VERA M TRUST ET, 178
1304 : OLSON LARRY B & HALLIE D, 157
1305 : CAMPHOUSE ROBERT S & CHARLENE, 160
1306 : HERMAN DALE L & DELORES L, 79
1307 : SMELSER SHIRLEY M, 467
1308 : PETERS EUGENE M & GERTRUDE, 159
1309 : ORCHOWSKI MARK & TERESA, 128
1310 : DUNCAN LESLIE, 41
1311 : DUNCAN GARY G & SHARON A, 41
1312 : PARKER HOWARD RAND & CAROLYN C, 77
1313 : LARSEN GARY F, 150
1314 : JACOBSEN WADE & JACQUE, 237
1315 : QUIGG CAROL ANN & J JERALD SHE, 119
1316 : JOHNKE BRUCE D, 43
1317 : EURAMEX SERVICES LIMITED, 49
1318 : TETON DAIRY, 330
1319 : MANSEAU KAREN L, 71
1320 : NEUMAN TED, 1073
1321 : NEUMAN SUE, 536
1322 : VICK DAREN J & DELORES M, 952
1323 : SNYDER NEIL E ETAL, 275
1324 : HASKINS HELEN HOWER, 321
1325 : MILLER KENNETH J & GEORGIA A, 130
1326 : LITTLE ROBERT L & JO A, 44
1327 : NEUMANN JAMES E, 640
1328 : SELENSKY JACOB & ALICE ETAL, 132
1329 : SELENSKY RANDY F, 191
1330 : HATHAWAY FAMILY TRUST, 160
1331 : BOGDEN RICHARD E II & TERRI L, 147
1332 : SELSTAD TRUST, 2000
1333 : MANSEAU LEWIS S, 80
1334 : DEVOS JOSHUA DAVID, 152
1335 : NELSON ACRES HOLDING CO, 158
1336 : ANDERSON DONALD C JR & BRENDA, 80
1337 : YEAROUT LEYTON Z, 115
1338 : THOMPSON JEFFREY R & SUSAN LEE, 80
1339 : ELLSWORTH CHARLOTTE A, 160
1340 : KLICK PATRICIA G, 79
1341 : HINDERAGER SCOTT, 319
1342 : J V R & V INC, 156
1343 : BOUNDARY CATTLE CO INC, 1462
1344 : WILSON RANDY W & DEBORAH A, 368
1345 : DISHMAN DOUGLAS D & ANGELA M, 85
1346 : PARKER HOWARD RAND & CAROLYN, 199
1347 : SHEFFELS LOUIS T, 164
1348 : IGER JOSEPH D, 205
1349 : PARKER HOWARD R & CAROLYN, 75
1350 : CALDWELL GARY L & CHRISTINE A, 60
1351 : MILLS L KIM ETAL, 160
1352 : URICK LEONARD & DEBBIE, 732
1353 : EVANS BENSON FARMS INC, 957
1354 : MOORE WILLIAM E & DESIREE B, 7156
1355 : VICK DUANE, 398
1356 : BLOXHAM JACK C, 362
1357 : WADE JACOBSEN & JACQUE, 156
1358 : CARNEY EDNA V, 158
1359 : SHEFFELS FARMS INC, 2827
1360 : MILLER KEVIN, 58
1361 : LOVE KENNETH E & ELIZABETH B, 237
1362 : LAHTI JOSEPHINE M, 839
1363 : HARWOOD RICHARD A & GENEVIEVE, 1366
1364 : LEE ARLENE M, 76
1365 : REMPEL JODY & GARY, 139
1366 : LACHER GEORGE D & MARY JO, 156
1367 : JACOBSEN EVA E, 729
1368 : LOUISIANA LAND & LIVESTOCK LLC, 3048
1369 : DUROCHER ROLAND B, 337
1370 : BINK WALTER P JR & ROBERTA E, 398
1371 : KESSEL M L & K L, 75
1372 : HARRIS NORMAN D, 319
1373 : DAVIS CLIFFORD & ANKE H, 479
1374 : OGRIN DONALD T, 391
1375 : GARRETT L R & VIRGINIA B, 317
1376 : ROSSELOT WILLIAM F, 311
1377 : STERLING CATTLE LLC, 1460
1378 : KRAFT JOE & NICKI, 75
1379 : KNUDSEN ROBERT M & SHEILA A, 176
1380 : BINK JOHN L & GERALDINE P, 399
1381 : STEPHENS ROBERT E JR, 10679
1382 : JANETSKI LEE B, 560
1383 : GIRTMAN JAMES D & MILDRED E, 45
1384 : BLISS BERNICE T & WILLIAM T, 309
1385 : SWAN ROBERTA E ETAL, 160
1386 : LOTHE ALICE, 80
1387 : ZIMMERMAN NIRA H, 604
1388 : SKINNER DENNIS W, 679
1389 : DAVIDSON LESLIE ETAL, 60
1390 : BENEDICT SCOTT L & DONNA M, 150
1391 : HENDRICK DREW A ETAL, 49
1392 : BURROW CAROLLE & PRESTON C, 70
1393 : CASEBOLT VICTOR A ETAL, 992
1394 : SHEFFELS ERIC B ETAL, 557
1395 : LUNDY CARL A, 160
1396 : LAUBACH RONALD D & DEBBIE L, 175
1397 : GEHMAN DENNIS L & MARILYN D, 47
1398 : ALLEN RICHARD E ETAL, 163
1399 : SMITH LOREN D, 370
1400 : ALLEN DOUGLAS C & CHERYL L, 78
1401 : HALKO JOSEPH A & MARGARET S, 400
1402 : BLISS BERNICE T, 401
1403 : JOHNSON WALTER D TRUST ETAL, 451
1404 : MERJA FARMS INCORPORATED, 1727
1405 : SWANBERG PATRICIA J, 161
1406 : BARTA BRUCE A & KAREN M, 96
1407 : FASBENDER L W & RETTA GREENUP, 106
1408 : MARSHALL PEGGY, 80
1409 : STEINBACH MARVIN & VERNA, 160
1410 : PERRY LYNN & PATTY A, 317
1411 : MCCANN DONALD & DONNA ETAL, 145
1412 : SCOTT JOHN J & LAVERNA J, 41
1413 : BALLARD HAZEL M, 940
1414 : SAND FAMILY TRUST, 207
1415 : HITCHCOCK CLARENCE & CHRISTINE, 61
1416 : EVANS WILLIAM M, 43
1417 : LUNDBY LEONARD, 139
1418 : LIN SHIH HAO ETAL, 120
1419 : SHEFFELS JOHN H, 159
1420 : VANDERHAGEN DONALD D & JUDY, 518
1421 : MATHEWS CHARLES R & CONNIE, 231
1422 : SIMONTON PAUL B JR & MARY J LI, 245
1423 : MILLER DOUGLAS M & DONNA C, 175
1424 : LAVEN TERRY ETAL, 88
1425 : ORCHOWSKI MARK & TERESA, 80
1426 : WARNER GREGORY H & DIANE M, 160
1427 : GREAT FALLS SHOOTING SPORTS CO, 201
1428 : NEUMAN WILLIAM K & COLLETTE M, 4751
1429 : HARMON CARL, 162
1430 : FASBENDER LARRY W JR & RETTA R, 80
1431 : TALBERT O C, 64
1432 : PERSON LISA Y, 1109
1433 : BLOSSOM ROBERT D, 95
1434 : KRAKALIA JUANITA TRUST, 1139
1435 : BLOSSOM RICHARD C & ISABEL V, 110
1436 : OSBORNE CLARA TRUST, 163
1437 : HOPKINS GEORGE T FAMILY TRUST, 58
1438 : DIEKHANS ALOYSIUS & CECILIA M, 838
1439 : DOYLE DARLA ETAL, 117
1440 : SHEFFELS ERIC B, 544
1441 : FASBENDER L W JR & RETTA R, 360
1442 : TERRILL DENDELL D & LOIS D, 120
1443 : WOLFF MARY E, 1779
1444 : BRUNET BARBARA A, 1552
1445 : HENTHORNE KATHERINE H, 401
1446 : SUEK EUGENE R & JOY L, 93
1447 : CARLSON ERVIN L & VERTIE MAY, 249
1448 : SHANAHAN MICHAEL D & MARCIA K, 58
1449 : YEAGER CODY J & CLELLA L, 109
1450 : HELMS RICK, 44
1451 : URQUHART SCOTT & LINDA, 197
1452 : IRISH CHARLOTTE HELEN ETAL, 255
1453 : YOUNGGREN JOHN C & ROBIN L, 62
1454 : LAUBACH RONALD & DEBBIE L, 962
1455 : HAHN RAIMUND ETAL, 160
1456 : DECK JUNE, 67
1457 : JACOBSEN WADE W & JACQUE L, 140
1458 : WARNICK DONNA B, 155
1459 : RENANDER ZARA, 350
1460 : OLSEN NORMA L, 152
1461 : BLISS CHARLES E ETAL, 158
1462 : NORRIS WILLIAM H, 159
1463 : HAAS LISA GARON, 159
1464 : YORK FRANCES H, 374
1465 : PHILLIPS PERRY & PATRICIA, 180
1466 : PERETTI J HOWARD ETAL, 483
1467 : DECK JACK, 65
1468 : CARROLL LEWIS G & ROSELYNN J, 454
1469 : STANSBERRY ARNOLD & MARY E, 80
1470 : WRIGHT KEELI & CHET, 91
1471 : SHEFFELS JOHN H JR, 1131
1472 : MELAND LLOYD O & ANNA LOU, 58
1473 : HOLTZ FARMS INC, 2548
1474 : HUMPHREY JAMES M, 320
1475 : KNUDSON DAVID K & CAROLINE J, 180
1476 : CARLSTROM MICHAEL B, 236
1477 : SLASH ONE RANCH CORP, 73
1478 : WOOD NONA S ETAL, 154
1479 : POULSEN HAROLD, 2598
1480 : SIMMES WILLIAM H & NANCY, 58
1481 : BLISS CHARLES E & BERNICE T, 160
1482 : FLEMING LARRY & KATHY, 137
1483 : L T H FARMS INC, 1343
1484 : BLISS ROBERT E & VELVET G, 144
1485 : PARKER GARY A, 160
1486 : CHRISTENSEN WAYNE M, 97
1487 : SOMERFELD & SONS LAND AND LIVE, 2277
1488 : DAHLMAN ADAM F, 1254
1489 : TRONSTAD RICHARD E & FERN E, 199
1490 : VERNON RANDALL L & CAROLYN E, 65
1491 : BRANDT DARLENE & RICHARD S, 593
1492 : GOULET GRACE A, 209
1493 : KORST DAVID J, 41
1494 : NICKOLOFF ALICE M, 160
1495 : WALTERS MICHAEL J & MIRIAM E, 95
1496 : STRUTZ KAYLENE M, 53
1497 : MORRILL STEWART L & DORIS E, 160
1498 : URQUHART SCOTT, 159
1499 : HALL DON L, 147
1500 : JANETSKI LEE B & VICKI A, 583
1501 : INTERNATIONAL MALTING COMPANY, 156
1502 : MONTANA DEPT OF TRANSPORTATION, 43
1503 : MILLER DOUGLAS M & DONNA C ETA, 67
1504 : SHEFFELS JAMES R, 2005
1505 : MBA CONSULTANTS INC, 257
1506 : THOMPSON GEORGE R ETAL, 71
1507 : BERGEN FARMS INC, 2191
1508 : SOWERS JAMES L & RUTH E, 151
1509 : EVANS CREED MILES II, 49
1510 : BYMASTER DENNIS L & GLADYS R, 157
1511 : LEWIS CONSTRUCTION CO, 176
1512 : TAMOSAITIS DONNALEE, 98
1513 : TRIBBY DOUGLAS ETAL, 150
1514 : FADNESS KATE S, 359
1515 : HUSTON GEORGE O BY PASS TRUST, 803
1516 : NORTHWESTERN ENERGY DEVELOPMEN, 160
1517 : ROTHWELL RE ANN S, 106
1518 : PONCELET JEFFERY J & PAMELA K, 44
1519 : TYNES EUGENE A & KELLY M, 78
1520 : DUROCHER ROBERT E & COLLEEN, 55
1521 : BLISS CHARLES, 160
1522 : COIL ROBERT & CONSTANCE J, 122
1523 : GALLAGHER JERRY E & KATHLEEN M, 230
1524 : RAMMELL WARD & BECKY, 97
1525 : URBANK DOROTHY E ETAL, 44
1526 : BAILEY NORMAN B & MARY E, 159
1527 : GUSTAFSON JAKE & DEREK ETAL, 1521
1528 : CASSUTT RICHARD J & JOYCE, 596
1529 : GALLAGHER MICHEL K, 73
1530 : NORRIS WILLIAM H & PATRICIA L, 883
1531 : BIRK HELGE & JULIE A, 503
1532 : COX KENDALL G & MAXIMA S, 157
1533 : PERETTI JAMES W ETAL, 173
1534 : DEAN ROBERT W TRUST, 120
1535 : CHAMBERLAIN HERTHA A, 98
1536 : BURLINGTON NORTHERN SANTA FE R, 285
1537 : TYNES EUGENE A & KELLY MICHELL, 187
1538 : VERPLOEGEN JEFFREY, 252
1539 : HALL ROY D & NANCY K, 374
1540 : MOORE WILLIAM E & DESIREE B 19, 136
1541 : J P E LAND & LIVESTOCK, 683
1542 : MCDOWELL NONA SUE, 200
1543 : LASSILA DOROTHY, 80
1544 : LASSILA ROBERT E & EARLYNE A, 159
1545 : PLAINS GRAINS LIMITED PARTNERS, 951
1546 : URQUHART DUANE L & MARY E, 3041
1547 : KANTOLA JOSEPH W & MYRNA, 319
1548 : SCHULTZ HARRY L & DONNA G, 238
1549 : GOODMAN IRREVOCABLE TRUST, 1007
1550 : LARSON CHERYL A, 103
1551 : NORTHWESTERN CORPORATION, 71
1552 : LEACH WILLIAM H & LOIS J, 237
1553 : HARTELIUS CHANNING J ETAL, 87
1554 : BLISS CHARLES E, 838
1555 : STELLING TRUST H ETAL, 1288
1556 : MESAROS LYALL, 156
1557 : SWANBERG HELEN I & GORHAM ETAL, 1506
1558 : COMER DOROTHY A, 65
1559 : NOSSMAN LEONARD W, 238
1560 : WILHELM DOUGLAS M, 62
1561 : ELI BARBARA L, 529
1562 : BITTERROOT VALLEY BANK, 117
1563 : CHAMBERLAIN HERTHA A TRUST, 634
1564 : TRAINOR JOHN J, 43
1565 : MONTANA COWBOYS ASSN INC, 150
1566 : HARMS RUDOLPH H & THELMA I, 62
1567 : ROTHSCHILLER VERN, 49
1568 : VICK DUANE J, 1283
1569 : PARKER GARY A & MARILYN B, 222
1570 : WOOD CHIP LLC, 4205
1571 : RAFFERTY TERRANCE & MARLENE, 70
1572 : CAMPBELL ELTON RANCHES, 189
1573 : LAWRENCE CLIFFORD R & JANET L, 285
1574 : PP&L MONTANA LLC, 2762
1575 : ALBRECHT TERRY L & DARYL L, 59
1576 : TYLINSKI STEPHEN ETAL, 65
1577 : GOFF RAYMOND E TRUSTEE, 740
1578 : R & R FARMS, 311
1579 : LAVALLEY CAROLE E, 42
1580 : SELSTAD THOMAS A, 251
1581 : BENZIAN STEPHEN R ETAL, 159
1582 : HARP RICHARD E & LAVONNE K, 58
1583 : MERJA PATRICK J ETAL, 2620
1584 : BRANDT LOLA M ETAL, 41
1585 : BAILEY NORMAN P, 167
1586 : TURNBULL D LESTER ETAL, 42
1587 : HAMPTON HARVEY E & CRYSTAL M, 80
1588 : PHILLIPS PERRY E & PATRICIA A, 79
1589 : ROCKWELL DANIEL J & JANICE L, 1504
1590 : LEACH JONATHAN C & JENNIFER L, 62
1591 : PAINTED HORSE STABLE LLC, 55
1592 : SKINNER DENNIS W & MARY H, 631
1593 : MANCHESTER CEMETERY ASSOCIATIO, 76
1594 : OLSON JOHN K, 56
1595 : ARCO ENVIRONMENTAL REMEDIATION, 367
1596 : SAVOY WALTER H & BARBARA G, 205
1597 : CHAMBERLAIN GREGORY D & LYNN, 82
1598 : SANDS HUGH D & RITA D, 236
1599 : POELMAN GORDON W, 174
1600 : STATE OF MONTANA, 42
1601 : DOUBLE B RANCH INC, 565
1602 : HILLYARD DALE J & KORI, 60
1603 : ZACHER LEONARD ETAL, 79
1604 : GUSTAFSON VICKI L TRUST ETAL, 120
1605 : ELI JAMES R, 41
1606 : CITY OF GREAT FALLS, 117
1607 : WILLIAMS VALERIA H, 92
1608 : SOURCE GIANT SPRINGS INC, 108
1609 : EDWARDS MICHAEL G, 61
1610 : BARTON LISA TEDDY, 402
1611 : ANDERSON WESLEY W, 64
1612 : EIDEL RANCH INC, 144
1613 : MADER BETTY, 98
1614 : LEE GARY, 78
1615 : MCIVER RANCH COMPANY, 365
1616 : BENTLEY A JOEL JR, 80
1617 : ROEHM DAVID P & CLAIRE M, 3812
1618 : NEUMAN FAMILY TRUST, 131
1619 : WYMAN JAMES, 41
1620 : BELL ALBERT G & JOYCE E, 106
1621 : AZURE ANGIE E & SHANE R, 101
1622 : RASMUSSEN MICHAEL L & BARBARA, 95
1623 : DAVIS DAVID F, 94
1624 : ROE JACK CRAIG, 103
1625 : SKOGEN ORVILLE & ARLENE, 927
1626 : GEMAR EDWIN C TRUST, 112
1627 : BOHMKER WILLIAM J & JUDY T, 42
1628 : NADER BETTY J, 634
1629 : BOHMKER WILLIAM J & JUDY L, 81
1630 : NASH DALE E & KATHLEEN E, 290
1631 : VALLEY RANCH TRUST, 314
1632 : JOHNSON GEOFFREY M ETAL, 112
1633 : B BAR B RANCHES INC, 156
1634 : HARPER ROBERT E ETAL, 171
1635 : BONFILIO NICHOLAS D, 167
1636 : WILKINSON PENELLE K, 83
1637 : EUSTANCE RONELD W ETAL, 526
1638 : MAEDER MICHAEL W, 58
1639 : TEDDY EDWARD R JR & RUTH L, 321
1640 : VOLK ROY D & DIANE N, 45
1641 : MONTANA REFINING CO, 45
1642 : REIFER JUDI A, 157
1643 : HEBERT ARTHUR L & LYNN M, 80
1644 : DAHLEN RICHARD D & BONNIE M, 49
1645 : EUSTANCE MARILYN J, 439
1646 : LOY JOHN R B TRUST ETAL, 190
1647 : SKOOG JAY A & LYDIA, 155
1648 : LOY JOHN R TRUST B ETAL, 1319
1649 : JACOBSEN CLARICE J, 93
1650 : WALTARI GEORGE L & DENISE M, 162
1651 : MURRAY BOB JR, 192
1652 : GOFF RAYMOND E TRUST, 215
1653 : DEAR DOUGLAS A TESTIMENTARY TR, 116
1654 : MEHL CLARENCE R ETAL, 432
1655 : BARRETT DELBERT J & VIRGINIA, 118
1656 : HANNAH LARRY L ETAL, 68
1657 : HASTINGS ROBERT J TRUST, 960
1658 : BARRETT RUSSELL & MICHELE, 107
1659 : CAMPBELL ELTON RANCHES INC, 2722
1660 : KIRBY JACK L, 100
1661 : DEAR DOUGLAS A TESTAMENTARY TR, 156
1662 : HARDING WARREN G & GRACE D, 259
1663 : HARDING WARREN G & GRACE, 149
1664 : ROGSTAD DAVID P & MARY R, 80
1665 : CORBY W E, 80
1666 : LAWRENCE JANIS M, 116
1667 : SWANSON CHUCK & JULIE, 79
1669 : HEPP RONALD V, 235
1670 : UNITED MATERIALS OF GREAT FALL, 754
1671 : LEE JAMES C & CARROL L, 626
1672 : DEAR NANCY W, 47
1673 : MCM COMMERCIAL PROPERTIES INC, 51
1674 : SAVOY BARBARA, 64
1675 : KENIK LAURENCE R & SANDRA M, 55
1676 : KLICK TODD, 65
1677 : RAINS LENNARD WAYNE ESTATE, 42
1678 : SAVOY BARBARA G, 110
1679 : SAVOY JIM, 282
1680 : SAVOY DENNIS J, 78
1681 : SAUKE BOB, 49
1682 : HARRISON J DWIGHT RANCH INC, 51
1683 : RIVERSIDE CONTRACTING INC, 41
1684 : JACOBSEN WADE W, 5290
1685 : BREEDEN JANET H, 210
1686 : CONTWAY JAY, 119
1687 : EUSTANCE RANCH INC, 1310
1688 : LEONARD MARLA M, 160
1689 : MERRY RONALD B TRUST, 52
1690 : LARSEN CONNIE ETAL, 254
1691 : KLICK TODD & JEAN A, 41
1692 : EWEN DAN & MARY BETH TRUST, 190
1693 : HOVLAND MARIE A, 204
1694 : SMITH DOLORES C, 203
1695 : SCHLAGEL ARNOLD M & CHRISTIE D, 1140
1696 : OLESON GREG, 81
1697 : NEUMAN TIM & THERESA, 170
1698 : ROHRER FAMILY LIMITED PARTNERS, 655
1699 : MERJA FARMS INC, 1058
1700 : COUNTRYHOME COLONY INC, 250
1701 : LEEPER BETTY L, 69
1702 : HEPP RONALD VINCENT, 147
1703 : KANTOROWICZ JON & CHARLOTTE, 312
1704 : MCCABE GEORGE N & COLLEEN S ET, 146
1705 : MEHMKE CARL W & MARTHA E, 305
1706 : KYSO CORPORATION, 485
1707 : HOMESTAKE RANCH, 109
1708 : HEPP RICHARD E ETAL, 53
1709 : HUESTIS LORA JO, 150
1710 : C LAZY J RANCH, 111
1711 : KANTOROWICZ JON C & CHARLOTTE, 109
1712 : ANDERSON ANN C, 107