# Private Land Ownership Identification

## GLENDIVE - (47104a)

Montana Department of Fish, Wildlife & Parks

MONTANA Natural Resource Information System
Montana State Library – 1515 East 6th Avenue
Helena, Montana – (406) 444-5357

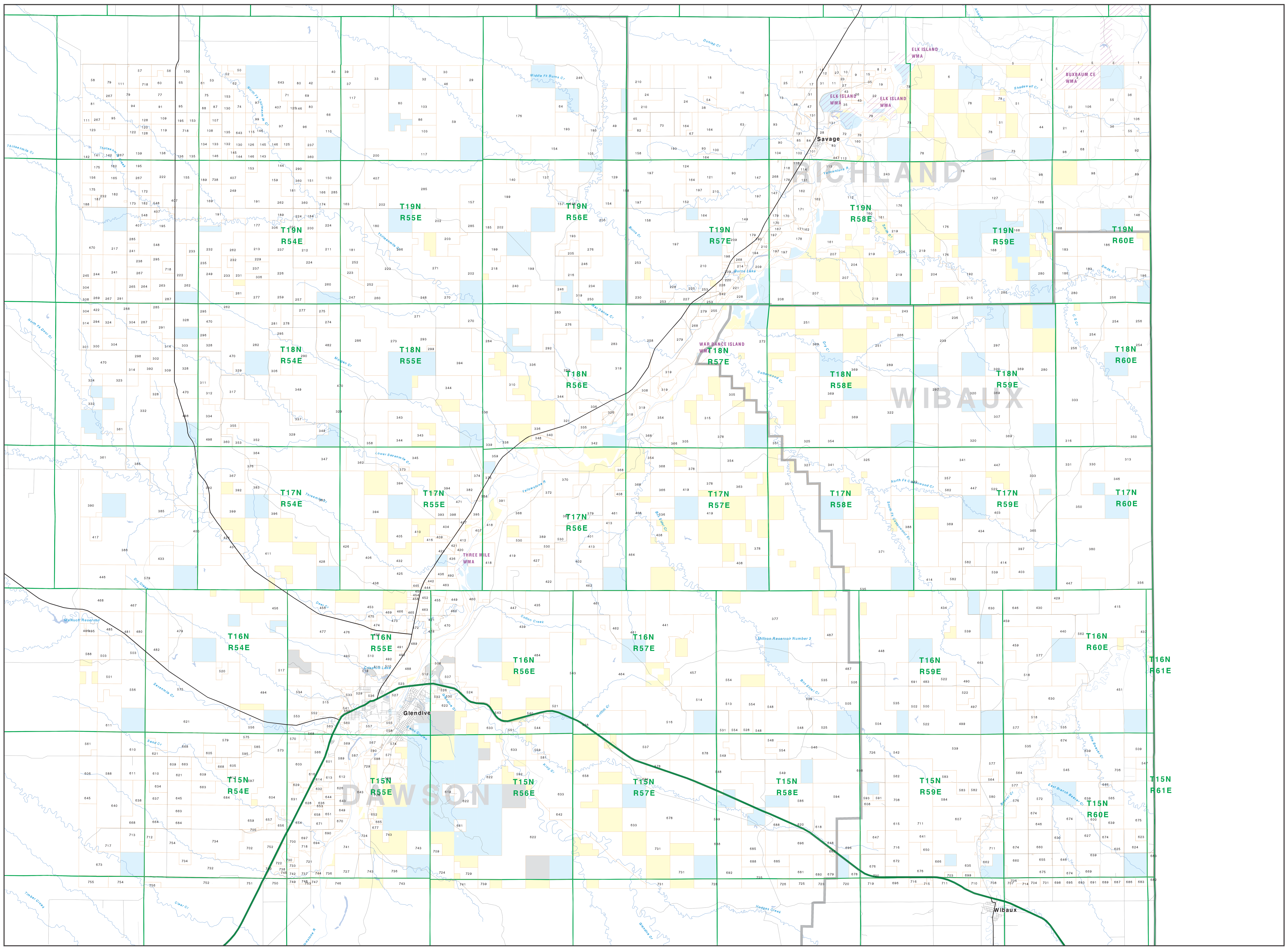


Private
Forest Service
Bureau of Land Management
National Park Service
Other Federal Land
Fish and Wildlife Service
State Lands
Local Govt
Native American
MFWP - WMA
Lake/Reservoir
Interstate
Secondary Highway
Highway
Road
Primitive Road
River
Stream/Creek
Intermittent Creek
Township
County Border
Fish Wildlife & Parks Wildlife Management Area

NRIS Map Number 04FWP0042

NOTES:
Not all legend items may appear on this map.
Features shown on this map do not imply public access to any lands.
The land status data displayed on this map may not be complete and may contain errors in boundary locations and/or coding.

DISCLAIMERS:
The MT Natural Heritage Program, MT State Library, MT Dept. of Administration and MT Dept. of Revenue make no representations or warranties whatsoever with respect to the accuracy or completeness of the data contained in these maps and assumes no responsibility for the suitability of this data for a particular purpose. These agencies will not be liable for any damages incurred as a result of errors displayed here. The ownership boundaries displayed on this map are not based on land survey data and are not a substitute for property surveys. This map displays public and private land ownership information derived from several sources and continues to be corrected and updated.

0 1 2 3 4 5 6 7 8 9 10
Scale of Miles


SOURCES / ACKNOWLEDGEMENTS

This map was produced as a joint effort between the MT Dept. of Fish, Wildlife, and Parks (FWP) and the Montana Natural Resource Information System (NRIS) of the MT State Library, in response to Montana Code Annotated 87-3-308, which directs the FWP to '.. .work cooperatively with all state and federal land management agencies... to develop accurate land ownership maps.. .in the State'.

The public land data is from the MT Natural Heritage Program land stewardship data collection. Much of this data was originally digitized by the Bureau of Land Management (BLM) from 1:100,000 scale BLM Surface Management Status maps. Additional information, corrections and updates (especially for tribal lands and private lands) were added by the University of Montana, wildlife Spatial Analysis Unit, during 1996-1998. Since 1998, the Montana Natural Heritage Program has made numerous updates and corrections (especially for state trust lands, Montana Fish, wildlife & Park areas, US Fish & Wildlife Service areas, and conservation easements). These edits are based on data supplied by the various public agencies and land trusts, and have not been verified against county or Montana Department of Revenue records.


The private land data were developed for the Montana Cadastral Database Project. These data are provided through a cooperative effort between the Montana Department of Administration (DOA), the Montana Department of Revenue (DOR), other state agencies, local, governments, USDI BLM and private enterprise. Lands depicted on this map represent single ownership of contiguous parcels that are at least 40 acres in size. The DOA maintains the GIS cadastral layer and the DOR maintains the private ownership information.

The base scale for the public ownership data is 1:100,000, though many of the recent edits incorporate data digitized from 1:24,000 scale maps or survey data. Private ownership data is accurate to scales of :1:24000 or smaller.

Map produced August 2005 with ownership data current as of August 2005.

USGS 100,000 Scale Quadrangle Index

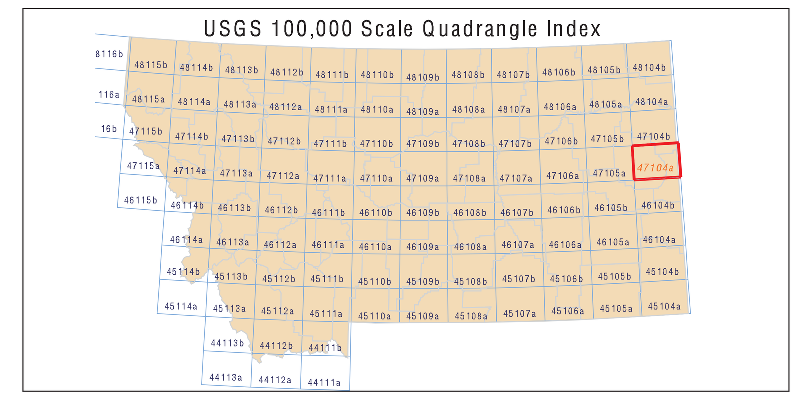

Parcel Num: Owner Name, Total Acres

1 : LAUMEYER KATHLEEEN, 62
2 : NERMYR GLENN ETAL, 1060
3 : BUXBAUM GILDA, 1217
4 : IVERSEN R C & CECILIA B, 1334
5 : BUXBAUM VICTOR INC, 273
6 : LELAND JOE K, 751
7 : JONSSON CHARLENE JEAN, 92
8 : BOURASSO ALICE R, 140
9 : HAGLER JOANNE E, 217
10 : PUST DOUGLAS W & KATHY, 154
11 : PETERSON GENE V & SHIRLEY TRUS, 230
12 : PUST DOUGLAS, 85
13 : SEEVE ROBERT W ETUX, 1231
14 : PUST ARLINE M & WALDO TRUSTEES, 46
15 : RICE PARK O, 118
16 : SEEVE CRAIG & DONNA, 2486
17 : PUST STEPHEN, 164
18 : JORGENSEN JONALD A & DEANNA L, 624
19 : HAGLER LELAND G & BARBARA C, 187
20 : IVERSEN R C & CECELIA, 320
21 : RAU PATRICIA ETAL, 910
22 : HAGLER LELAND C & BARBARA C, 463
23 : ALMOND JOHN TRUSTEE, 41
24 : LANGE ROBERT INC, 2074
25 : SEEVE ROBERT & IDA, 137
26 : HAGLER JOANNE, 226
27 : JORGENSEN FAMILY TRUST, 156
28 : CONRADSEN NIELS ETUX, 511
29 : MURRAY MAVIN L, 616
30 : MURRAY MARVIN L, 320
31 : CONRADSEN BROS, 772
32 : GARBER SHERYL RAE ETAL, 648
33 : KLEMPEL FRANK INC, 675
34 : SEEVE ROBERT W & IDA L, 162
35 : HAGLER LELAND GLENN, 328
36 : WHITED RONALD FLOYD & SHARON, 957
37 : SCHULTZ FARMS INC, 790
38 : WESTMORELAND SAVAGE CORP, 468
39 : GOOSEN BRENT A, 160
40 : KNOPH ELMA P, 320
41 : SIDNEY OIL COMPANY INC, 320
42 : PETERSON LOIS CLARE, 320
43 : JORGENSEN DAVID O & LANETTE, 155
44 : IVERSEN ROBERT E & CATHERINE J, 656
45 : BERGSTEDT CLIFFORD AND LINDA, 593
46 : DANSKIN ROBERT E & ALICE J-TRU, 320
47 : VERHASSELT RICHARD, 286
48 : NELSON DENNIS I & KAREN, 97
49 : ERNSTER ROBERT CRAIG, 1139
50 : HUFFMAN NANCY A, 160
51 : LELAND JOE, 2178
52 : SCHIPMAN LINDA M, 160
53 : GOOSEN BRENT, 551
54 : MONTANA DAKOTA UTILITIES, 104
55 : WHITED RONALD F & SHARON, 961
56 : SAWATZKY FAMILY TRUST SAWATZKY, 280
57 : WHITMER KENNETH H TRUST, 479
58 : ROTH C J INC, 563
59 : ALLARD MILDRED (SPITHOVEN), 4062
60 : SENNER RODNEY & JACQUELINE &, 360
61 : SCHULTZ GERALD C & CORI L, 57
62 : SENNER RODNEY O, 320
63 : JORGENSEN DAVID O & JORGENSEN, 960
64 : BLANKENSHIP WILLIAM R & KATHRY, 160
65 : SENNER RODNEY O & JACQUELINE S, 160
66 : TRIPLE S INC, 959
67 : WCCO-KRC ACQUISTITION CORP, 200
68 : SIDNEY OIL CO, 320
69 : PETERSON LOIS C, 320
70 : LEACH ARDIS MAE ETAL, 669
71 : EGGUM DEANNA K, 160
72 : WILLIAN LEILA ETAL, 127
73 : DAVIS PATRICIA L, 1703
74 : PDC TRUST, 320
75 : SENNER INC, 305
76 : FRANZEN CLIFFORD E, 57
77 : FULTON MONTE F & RANETTA JT, 480
78 : DAVIS TRUST DALE H, 7969
79 : HRUBES DAVID W & JANICE L, 640
80 : Z & S ENTERPRISES INC, 1199
81 : NELSON MYRTLE C, 719
82 : BASTA JAMES A & CATHERINE, 254
83 : QUINNELL SHARON J ETAL, 204
84 : BUXBAUM EDWARD ETAL, 102
85 : BARONE A J & ELAINE M, 128
86 : CHREST KENNETH R & HELEN R, 320
87 : WILL JOAN M, 160
88 : WHITMER TED A & SON INC, 145
89 : BERZEL JOSEPH M & KATHLEEN J, 696
90 : BOSSHARD LAZY NINE ENTERPRISES, 1599
91 : SENNER JACQUELINE S, 480
92 : BERZEL JOE INC, 3925
93 : LER MATT & DAVID, 1319
94 : DECKERT STEVE S, 160
95 : STARR ELLEN LORRAINE ETAL, 959
96 : LEAR DONALD DUANE & SHARON A, 640
97 : HOSTETLER KATHRYN, 1279
98 : SIDNEY OIL CO INC, 3192
99 : TRIPLE N INC A MT CORP, 320
100 : SEARER ROBERT, 161
101 : SCHMIERER LEE ROY & CHARITY N, 68
102 : SCHMIERER DENNIS D & KAREN J, 180
103 : HAFELE THOMAS A, 960
104 : SCHMIERER DENNIS & KAREN J, 290
105 : VIARA EDWARD, 646
106 : ULLMAN DUANE, 1944
107 : CLEAVER SALLY ANN ETAL, 160
108 : M & B SENNER INC, 452
109 : BOWLDS STEVEN F, 320
110 : UNRUH LESLIE R & MARIE J, 320
111 : WHITMER GILBERT N, 444
112 : REDMAN JOHN R & DORIS A, 2970
113 : REDMAN JOHN R, 93
114 : SCHMIERER LEE ROY & CHARITY, 222
115 : HELLESVIG WALLACE D &, 80
116 : SCHMIERER GOTTLIEB & IRENE, 87
117 : GREIMAN BERNIE BRUCE & CYNTHIA, 1259
118 : SCHMIERER DENNIS ETUX ETAL, 161
119 : SCHULTZ PAUL R & MYRTLE M, 319
120 : FRAILEY PATRICIA G ETAL, 80
121 : ETZEL HAROLD & LADONNA, 645
122 : STOBER GEORGE L TRUST ET AL, 160
123 : J & D COLTER INC, 560
124 : CHRISTENSEN DONA NEWKIRK ETAL, 325
125 : TRIPLE N INC A MT CORPORATION, 240
126 : BOESE NORMAN E, 160
127 : PETERSON DALE K, 2076
128 : STOBER GEORGE L & IRENE M TRUS, 240
129 : BASTA JAMES A &, 643
130 : CONNER BETH I TRUSTEE ETAL, 799
131 : CONRADSEN BROTHERS INC, 654
132 : TIESEN DELPHIE A, 240
133 : HOSTETLER LARRY & CYNTHIA J, 160
134 : SENNER M & B INC, 147
135 : WHITMER & SON INC, 638
136 : SMITH BRUCE A & ELECIA C, 320
137 : STURGIS RODNEY L &, 324
138 : LINDQUIST JAMES D & SHARON, 639
139 : POWELL SHIRLEY, 640
140 : ALLARD MILDRED(SPITHOVEN), 325
141 : STEFFEN JOHN W & CLARENCE A, 320
142 : STEFFEN CLARENCE A, 561
143 : HELLESVIG WALLACE D & BEVERLY, 160
144 : BOESE PATRICIA ANN, 799
145 : HELLESVIG BEVERLY K &, 240
146 : HOSTETLER LARRY J & CYNTHIA J, 879
147 : DAMM ARTHUR O & LOUETTA J, 868
148 : FOLKVORD ROSS T, 338
149 : LARSEN KENNETH M, 2289
150 : NEELY BURRELL & BONNIE, 640
151 : GREIMAN BERNIE B, 320
152 : ETZEL CARL JR & MARY LOU, 490
153 : BOESE DOROTHY M & BOESE CEDRIC, 799
154 : ALLARD EUGENE PAUL & RICHARD L, 3272
155 : WHITMER J D TRUSTEE, 1078
156 : BOGAR CALVIN JAMES & CHRISTINE, 403
157 : STURGIS RODNEY L & CAROLYN G, 864
158 : BASTA RANCHES, 3365
159 : STOBER GEORGE L TRUST, 160
160 : B & D PLAYGROUND LLC, 301
161 : FRANZEN ALVIN G, 1966
162 : TOMBRES INC, 905
163 : MULLET MICHAEL DEAN, 320
164 : ETZEL NORMA, 1404
165 : LAISY SHIRLEY A, 312
166 : BORNTRAGER WALTER & LINDA, 160
167 : BADT ROBERT J, 207
168 : BALDUCKI DAVID A & BENJAMIN A, 1882
169 : HANSEN MARIE K, 614
170 : BADT FAMILY TRUST, 219
171 : HERIGSTAD RANCH INC, 549
172 : BAILEY ANITA K &, 160
173 : WILKEN ERNEST--TRUSTEE ETAL, 319
174 : DIETZ ARTHUR C AND KATHRYN C, 160
175 : BOGAR CALVIN & JOANNE, 442
176 : DYNNESON RANCH INC, 7658
177 : CRISAFULLI ARLENE G, 934
178 : IVERSEN MARLOW & CAROLYN, 685
179 : LARSEN KENNETH, 415
180 : OLSON DALE, 639
181 : BORNTRAGER WALTER INC, 1757
182 : RAISL JOE J TESTAMENTARY TRUST, 1114
183 : SKAAR EDWARD A & TARA ANN, 1187
184 : UNRUH DOUGLAS & CONNIE, 160
185 : MULLENDORE DONALD D &, 156
186 : SKAAR ROSALIA B, 4506
187 : BOJE GARY A & VICKIE R, 80
188 : BIG Z RANCH INC, 123
189 : SCARPHOLT ERIK E & KATHLEEN M, 761
190 : OLMSTEAD ARTHUR R & BARBARA D, 43
191 : SENNER WALTER R & JOAN E, 1726
192 : SMART IONE, 640
193 : VAIRA EDWARD, 2507
194 : PASTURE CREEK CATTLE CO, 142
195 : HERMAN ELDA COLLETTE ETAL, 994
196 : METCALF JOYCE I, 153
197 : BASTA RANCHES INC, 6637
198 : STEFFEN TERRY M, 154
199 : STAR BAR RANCH A CORPORATION, 8455
200 : DAVIS CECELIA ANN ETAL, 480
201 : UNRUH DOUGLAS D, 480
202 : TWEDT JOHN W-TRUSTEE &, 3307
203 : TWEDT DENNIS L, 506
204 : DAVIS WILLIAM D & JENNIFER, 2310
205 : JARVIS MONTE L, 3961
206 : OLSON LOVAAS INC, 679
207 : HANSEN ESTHER E TRUST, 2373
208 : ROBERTS DAVID C & TERRILYN K, 947
209 : BARONE RANCH INC, 911
210 : LANGE ROBERT L & NESHA A, 2842
211 : DIETZ ARTHUR C & KATHYRN C, 640
212 : MULLET D & B INC, 479
213 : OLSON LLOYD & & JOANN, 639
214 : MICHELETTO PATRICK & PATTY, 82
215 : M LAZY HEART RANCH, 1000
216 : BUXBAUM ADAM & SONS INC, 404
217 : REED SHIRLEY A, 639
218 : TWEDT JOHN W--TRUSTEE &, 559
219 : DAVIS WILLIAM D, 2406
220 : PREVOST ELWIN & ALICE F, 251
221 : PREVOST ELWIN L & ALICE F, 169
222 : WALKER E & E INC, 1277
223 : CARSON GEORGE R, 2876
224 : DIETZ ARTHUR C & KATHRYN C, 1439
225 : RICE & SONS, 163
226 : J7 FARMS INC, 959
227 : RICE & SONS INC, 1914
228 : JOHNSON DUANE L ETAL, 635
229 : MULLET TIM ETAL, 160
230 : SCALLON FRANCIS E ETAL, 633
231 : BOJE THOMAS D & JUNE M, 320
232 : BOJE FARMS INC, 1440
233 : KNUDSON ROBERT M & L REV TRUST, 400
234 : OLIVER ALBERT THEODORE & MARY, 323
235 : BOJE GARY A & VICKIE (R), 148
236 : MARKER VICTOR & CHRISTINA F AN, 937
237 : KAUFFMAN ANNA, 1119
238 : RAISL WILLIAM, 320
239 : HANSEN ESTHER TRUST, 3166
240 : CRISAFULLI FRANK D ETAL, 288
241 : OELLERMANN STUART & STEVEN & D, 800
242 : J & S FARMS LLC, 47
243 : DAVIS WILLIAM D & JENNIFER S, 2668
244 : TILLMAN JERALD E & CYNTHIA L J, 320
245 : STIVERSON CYNTHIA ZIGNEGO ETAL, 248
246 : VAIRA EDWARD & VAIRA EDWARD AS, 3577
247 : MULLET JANET, 639
248 : SCHWARTZ WARREN E, 639
249 : KNAPP DAVID, 1085
250 : CAMPBELL LENA ANDORNO, 486
251 : HANSEN ARNOLD G TRUSTEE OF THE, 2415
252 : ENNIS DONN BRUCE & DONNA M TRU, 559
253 : PREVOST WALTER J, 1014
254 : H & K RANCH LLC, 1972
255 : ROWLEY MARGARET J & KENNETH--T, 149
256 : H AND K RANCH LLC, 1587
257 : MULLET HENRY INC, 320
258 : MBA CONSULTANTS, 4606
259 : MULLET ERNEST INC, 640
260 : MULLET HENRY L TRUST, 1359
261 : MULLETS INC, 320
262 : SENNER CHARLES INC, 2952
263 : KAUFMAN ALVAH & ARLENE L, 799
264 : KAUFMAN ALVAH & ARLENE, 160
265 : SQUIRES INC A MONT CORP, 160
266 : JUNGWIRTH PHILIP R ET AL, 319
267 : MCGARTY BERNARD O &, 1598
268 : MCPHERSON FARMS INC, 724
269 : TILLMAN JERALD E, 320
270 : BAISCH VERNA TWEDT ETAL, 1268
271 : GREIMAN ALTA M FAMILY TRUST, 3516
272 : SILVERNELL BARBARA A ET AL, 6219
273 : STORTZ RANCH INC, 2558
274 : MULLET DAVID ERNEST, 480
275 : MULLET DEAN MICHAEL, 160
276 : CRISAFULLI FRANK TRUST, 865
277 : HAGEN JOANN & KNOLL PATRICK J, 959
278 : NISSLEY MARY INC, 319
279 : PREVOST FRED J TRUSTEE, 419
280 : THRAMS LEON R & MARY F, 7411
281 : TOM CAT INC, 307
282 : DOANE INC, 1595
283 : STEVENSON ARCHIE D (BUD) & DOR, 2864
284 : AMES EDWIN H JR, 3911
285 : EATON FRANK & SONS, 11384
286 : STORTZ FREDERICK M ETAL, 1278
287 : KAUFMAN ALVAH & ARLENE J, 478
288 : KUBESH T FARMS INC, 797
289 : ROBERTS DAVID C & TERRILYN, 1917
290 : NISSLEY FARMS INC, 2079
291 : PETTERSEN JAMES W ETAL, 879
292 : KLANDL JULIUS A, 239
293 : WAGNER CRAIG, 579
294 : KOLBERG DARREN J, 160
295 : MULLET STEVEN LEROY, 948
296 : MULLENDORE DONALD D ETAL, 149
297 : WIBAUX RANCH L L P, 4756
298 : PETTERSEN JAMES W & PETTERSEN, 959
299 : WAITE WILLIAM R, 60
300 : EIDET ALFRED E &, 320
301 : CARPENTER RODNEY & VERNA JT, 249
302 : RAPP GLEN A, 400
303 : SHEVELA RONALD H--TRUSTEE, 320
304 : SQUIRES INC, 728
305 : SILVERNELL EDGAR D JR ETAL, 3522
306 : MILLER ELSIE, 640
307 : BARNABY GARY D & EVELYN A, 637
308 : ROSENDALE MATTHEW R SR & JEAN, 159
309 : CARPENTER HARRIET L, 320
310 : TAGUE ADELINE, 349
311 : GEIGER PHILLIP R & EILENE, 372
312 : MERRILL PATRICIA ANN WESTER, 709
313 : KNUDTSON RUTH, 2222
314 : CARPENTER FRED, 444
315 : SILVERNELL EDGAR D JR, 638
316 : DENOWH MICHAEL G & PAUL J, 639
317 : GEIGER THOMAS D, 640
318 : TAGUE DONALD & TAGUE ADELINE, 125
319 : MBA CONSULTANTS INC, 4402
320 : KANE JAMES M & TAMARA L, 1910
321 : FLETCHER ANNA H, 1437
322 : DRY CREEK LAND COMPANY, 5081
323 : JACKSON HEATH EDUCATIONAL FUND, 480
324 : BRANE ARLOA, 604
325 : HUTCHINSON GLENN ET AL, 6934
326 : WAHL MIKE & GLORIA JT, 55
327 : WILLIAMS ELEANOR ET AL, 1322
328 : KOLBERG GUY R, 1909
329 : E-4 RANCH INC, 5999
330 : GASHO ALLEN C, 638
331 : STEDMAN SANDRA, 637
332 : DIAMOND V CORP, 7128
333 : FISHER RICHARD S & WILMA V, 10988
334 : INGRAHAM RANCH INC, 461
335 : FLETCHER ANN, 135
336 : TAGUE DONALD W & TAGUE ADELINE, 5875
337 : INGRAHAM GARY THOMAS & LYNN L, 160
338 : ADAMS IRMA M & ADAMS WAYNE T, 886
339 : ADAMS LLOYD ANDREW & DOROTHY, 311
340 : MISCHEL HENRY J & DARLA K, 100
341 : WEYER TRACY, 1909
342 : BNSF RR, 257
343 : SKILLESTAD JAMES A ETAL, 638
344 : UNDEM SAM K, 6240
345 : AUS MERLE & ROSE MARIE, 2000
346 : TEETERS WILLIAM PERRY & KARIN, 1431
347 : WINCHELL THOMAS & DAVID, 2075
348 : TROW PENNY LEE AND TAGUE KIP L, 109
349 : INGRAHAM THOMAS & MARGERY FAMI, 1803
350 : GOLDEN VALLEY LAND & CATTLE LL, 4511
351 : WILLIAMS ELEANOR ETAL, 1557
352 : WINCHELL DAVID G & CAROL L, 640
353 : WINCHELL THOMAS J, 320
354 : TEMPLE DIAMOND BAR 8 RANCH INC, 3591
355 : COX VERLA EILEEN, 160
356 : BARBOUR JOE R & ARDYTH E, 2811
357 : WEYER TERRY, 318
358 : AUS KRISTIN K, 160
359 : ADAMS LLOYD ANDREW & DOROTHY M, 602
360 : TOMCAT INC, 958
361 : LEWIS INC, 1645
362 : KENT WILLARD--TRUSTEE, 802
363 : HUTCHINSON BONNIE TRUST, 942
364 : FRELICH MICHAEL, 480
365 : PAUGH JAMES T, 2225
366 : TEMPLE HAROLD ETAL, 720
367 : NISSLEY DENNIS INC, 962
368 : GENTRY LAND & LIVESTOCK INC, 4560
369 : ROBERTS LAWRENCE C, 7487
370 : GENTRY ETHEL L, 562
371 : FIRST SEC BANK OF GLENDIVE, 5479
372 : GENTRY JAMES R & HALLEE, 321
373 : ANDERSON ROBERT A & MILDRED E, 89
374 : MOERMAN JOHN H & CHERY L, 164
375 : GALLAGHER KURT A, 229
376 : WINSLOW ROBERT GEORGE & PATRIC, 160
377 : KNUTHS CATTLE CO, 18293
378 : DJ BAR INC, 4136
379 : GENTRY WILLIAM R, 868
380 : KRAMER INC, 5418
381 : PIRRIE INC, 6395
382 : CRISAFULLI ANGELO & VERA-TRUST, 354
383 : NISSLEY DENNIS D INC, 640
384 : VAN TASSEL STEPHEN J & SHERRIE, 43
385 : CARTMELL LARRY L & DEBRA R, 1601
386 : DOWNS BRUCE A & JOANNE C, 5312
387 : H-C-T LAND & CATTLE INC, 743
388 : MCCOID DAVID L & ELSA W FRY, 239
389 : DION JAMES H TRUST, 1234
390 : HRUBES ALLEN D & AMBER L, 1098
391 : LYNCH DONALD J & JOHN R, 77
392 : CARPENTER FRED T, 2059
393 : CROCKETT JACK L & DIANE L, 320
394 : UNDEM GUDRUN K--TRUSTEE, 5413
395 : BUXBAUM ADAM & SON INC, 240
396 : HANCE MICHAEL L &, 320
397 : FELDMANN DALE E, 319
398 : DIPPE ANNA K ETAL, 159
399 : NEWTON CLAY AND LAURENE, 640
400 : EKLAND INC, 3822
401 : LEAL JOSEPH M JR, 633
402 : DMW FARMS INC, 1879
403 : FELDMANN DALE E & PATRICIA, 1275
404 : HEINRICH VERNON C & DONNA M, 427
405 : HICKLE RANDALL & SUSAN, 717
406 : UNDEM ELAINE L ETAL, 2633
407 : TRIPLE N INC, 3344
408 : SCHEPENS FRED W & EDITH M & CH, 1572
409 : GREVIOUS DARL D & DACOTAH KAY, 140
410 : TAGUE GARY, 80
411 : NEWTON ROBERT E & PHYLLIS M, 11067
412 : ERHART PATRICK L & PEGGY S, 112
413 : DMW FARMS INC & WAGNER CRAIG, 319
414 : AMUNRUD LEROY R, 1874
415 : DAHL GERDA M, 4365
416 : VALLARD CLARENCE, 132
417 : JENSEN PEDER ETAL, 320
418 : GUELFF ROBERT L, 473
419 : SELMAN SAMUEL G, 3983
420 : HAGENSTON GREG & EVELYN & LORD, 48
421 : KALBERG MARTIN SHELDON & LISA, 59
422 : HUNCOVSKY FAMILY TRUST, 1454
423 : MAEZ PEGGY A ETAL, 202
424 : SCHIPMAN LINDY & GAYLEN, 160
425 : STURGIS KENNETH, 1593
426 : GALLAS EVELYN ETAL, 239
427 : JONES C MICHAEL & TANYA L, 156
428 : UNDEM ELAINE L, 319
429 : NIDENG NORMAN FRED &, 165
430 : NELSON CHARLES D & GLORIA J, 651
431 : SCHIPMAN TRAVIS, 316
432 : STURGIS KENNETH M, 319
433 : EKLAND EDWARD J INC, 640
434 : HOUCK RUSSELL E, 3506
435 : HARPSTER CARL DENNIS, 1277
436 : RIEDLINGER OIL FIELD SERVICE I, 302
437 : STULL VONDA M, 317
438 : JONES DEAN KIRBY, 637
439 : JONES VERLE L &, 3217
440 : QUADE ROLAND T & LONA J, 956
441 : MCPHERSON DAVID R & TWYLA M, 2453
442 : HOME ON THE RANGE, 65
443 : FRANZ DAVID & ELIZABETH, 4220
444 : POLESKY GERALD N & COLLEEN A, 77
445 : BULLER THOMAS W ETAL, 54
446 : SHEARER DAVID ETAL, 1216
447 : GREAT NORTHERN PROPERTIES, 2590
448 : AMSLER EARNT GERALD & EARNT GE, 2096
449 : KELLER DEAN & DARLENE--TRUSTEE, 257
450 : MESCHKE JOHN P & JUNE A &, 51
451 : SCHIEFFER COREY & HEIDI JO, 6455
452 : BROWN MATT T, 114
453 : RAHR ROBERT J, 1034
454 : SMITH DAVID A & KAREN (E), 43
455 : RIEDLINGER RICKY D, 240
456 : NEWTON CLAY A & LAURENE A, 2128
457 : HILLIARD STEVEN R & NADINE, 3127
458 : PEDERSON ROLAND AND MARI, 45
459 : TROLLOPE DORIS LIFE ESTATE, 1129
460 : TURNQUIST ERIC G, 497
461 : T-PONDEROSA RANCH INC, 2737
462 : SCHEPENS FRED W & EDITH M, 617
463 : WANG DEAN & KAREN R, 564
464 : CULLINAN JOHN L & ELOISE F &, 9702
465 : RATTEY HARVEY L & HARR PAMELA, 134
466 : BRIDGER FOUNDRY & GALLERY AND, 161
467 : BASTA JOEL J & MICHAEL P, 617
468 : BASTA JOEL J AND BASTA MICHAEL, 1078
469 : RAHR BENJAMIN J, 81
470 : KOLBERG INC, 8861
471 : PETTERSEN FRANK & EDITH--TRUST, 719
472 : WYSE CAROLE LEE, 349
473 : SCHEPENS CHARLES R & FRED W, 435
474 : SCHEPENS BENNETT JOHN & WILLIA, 163
475 : RAHR ROBERT J ETAL, 41
476 : RAHR JOHN T ETAL, 797
477 : NEWTON ROBERT E & PHYLLIS M TI, 624
478 : SCHEPENS CHARLES R, 82
479 : GUELFF MICHAEL P ETAL, 643
480 : GUELFF MICHAEL P, 323
481 : PURVES MARGARET ETAL, 324
482 : KITTLER JERRY, 1854
483 : BROCKMEYER ALVINA, 321
484 : EVANS ROBERT W JR, 640
485 : BASTA RAYMOND J, 892
486 : FEIST GARY A & MARIANN, 133
487 : CRANE MARION F & CRANE THOMAS, 802
488 : 777 PROPERTIES LLC, 669
489 : CENEX HARVEST STATES COOPERATI, 127
490 : FRANZ JON, 321
491 : BROWN CRAIG EUGENE & ALICIA RA, 159
492 : BROWN ERNSTENA M LIFE ESTATE, 421
493 : CRISAFULLI MARY, 646
494 : N-TRIANGLE RANCH INC, 5566
495 : MALKUCH COLEN FRANK, 162
496 : WETZEL ROBERT H & DAWN E, 73
497 : CROWLEY PATRICIA H ETAL, 321
498 : KLEMPEL DONALD F & DEBORAH K, 1349
499 : BARNABY GARY D, 1622
500 : EVANS DONALD FREDERICK & MCKIN, 322
501 : JOHNS KRISTOFFER SCOTT, 960
502 : WEYER MAE, 322
503 : PEUSE RANDY, 963
504 : DOMEK DUANE & JILL, 1643
505 : JENDRO ROBERTA - LIFE ESTATE, 644
506 : PAGEL KEITH R & JOELENE H, 2419
507 : MULLENDORE ROBERT G, 313
508 : THIELMAN JAMES D, 166
509 : DAVIDSON DAVID C & NANCY S, 972
510 : RAHR JOHN T & KIMBERLY A, 787
511 : CRISAFULLI JOSEPH F ETAL, 245
512 : ELKS COUNTRY CLUB, 63
513 : BURMAN MARVIN E & JUDY (AKA JU, 627
514 : COOK COLLEEN B--TRUSTEE, 962
515 : NOVAKOVICH RAYMOND P ETAL, 1561
516 : PX RANCH INC, 3562
517 : KINNEY ROBERT W & JUANITA M &, 160
518 : J 7 QUARTER CIRCLE INC, 1838
519 : WYMAN ROSALIE, 111
520 : FISHER SAND & GRAVEL INC, 160
521 : COPLIEN INVESTMENTS LLC, 319
522 : BARNABY GARY D & JERRY, 2272
523 : CRISAFULLI JOSEPH F, 148
524 : HOOVER DARRELL V ETAL, 278
525 : JENDRO IRVING & NANCY, 648
526 : PETTERSEN LAVERN R & JOANN, 51
527 : CRISAFULLI ANGELO & VERA--TRUS, 142
528 : BURMAN MARVIN E & JULIA A, 322
529 : KELLER JOHN M & DONNA K, 122
530 : DION COLLEEN S TRUST, 681
531 : BURMAN MARVIN, 306
532 : KUBESH INC, 51
533 : CULLINAN PATRICK W & GERI L, 129
534 : KINNEY ROBERT W & KINNEY JUANI, 626
535 : DUKART INC, 10355
536 : SCHEPENS FRED W, 355
537 : CASEY JUDITH F, 2020
538 : REE RANCHES INC, 2145
539 : WOODS STANLEY C & DORIS E, 4166
540 : FREISTONE RONALD F & ANNE F, 143
541 : BRENNER DRUG INC, 77
542 : CROSS JUSTIN M & LONNIE J, 649
543 : MULLENDORE DONALD D & ROBERT G, 10417
544 : BROPHY PATRICK & PHYLLIS, 421
545 : HELM LAND TRUST, 1535
546 : BURMAN JOHN M, 1332
547 : DAVIDSON RONALD D, 328
548 : WALKER DONALD M & JACKLYN M, 5411
549 : COOK JERALD E & GRACE E, 2048
550 : BRODY IRENE JEANNE &, 43
551 : ANDERSON ROBERT E ETAL, 280
552 : MOOER HILDA R, 67
553 : FVH COLLINS CO, 340
554 : BURMAN MARVIN E &, 2234
555 : SKARTVED HAROLD, 70
556 : WESTERN GRAVEL & SUPPLY CO., 2256
557 : WEISS HERB W & WEISS CYNTHIA M, 140
558 : CRISAFULLI KELLEE ETAL, 58
559 : SHOOPMAN JOAN E & ROCKIE W & R, 269
560 : MICHELS GEORGE L & MARY ANN, 43
561 : NENTWIG INC, 916
562 : WEYER DEBBIE, 1277
563 : BRENCO INC, 71
564 : JENDRO RICHARD ET AL, 1117
565 : MEYER SHARON ANN & STEVEN EDWA, 563
566 : WYSE ALICE RAE, 424
567 : GEHNERT ARTHUR W & BARBARA A, 250
568 : TIDABACK JACK J, 44
569 : DION FREDERIC EUGENE III, 162
570 : PATTERSON PATRICIA M & HOOD DA, 117
571 : DAWSON COMMUNITY COLLEGE, 250
572 : JENDRO JAMES L & PHYLLIS M COT, 646
573 : FISHER WILBUR L, 922
574 : COMMUNITY COLLEGE DISTRICT OF, 78
575 : WESTERN GRAVEL & SUPPLY CO, 5843
576 : WELLIEVER DALE & MARCIA, 1266
577 : STAGGS TIMOTHY F, 4008
578 : PX RANCH, 320
579 : GUELFF FLORENCE F & KEITH P, 2726
580 : BAKKEN TRAVIS D & NATALIE R, 963
581 : TUFTE ALMA J ETAL, 80
582 : SCHIEFFER PETER B & RUTH A, 796
583 : JENDRO CLIFFORD, 483
584 : LYNN RICHARD E, 963
585 : RATHBUN LEROY J & MARLYS A JT, 243
586 : FERGUSON CHARLES E & LOIS TIC, 1603
587 : CORNELIUSEN EARL DEAN &, 161
588 : EDWARDS INC, 1788
589 : CORNELIUSEN EARL D & BEVERLY L, 354
590 : CULLINAN JOHN L & ELOISE F JT, 40
591 : OBRIGEWITCH GERALD & KAREN, 160
592 : LARSON MARIE ETAL, 320
593 : PORTER CHAD AND RUSS PORTER AN, 170
594 : KREITINGER STEPHEN F & BERNICE, 3222
595 : EBERT ANTON ESTATE, 161
596 : PEDERSEN EUGENE & COLLEEN A, 570
597 : SEARER VERNON G & DORIS L, 1178
598 : SMITH CAROL ANN & RHONDA KAY, 41
599 : KARTEVOLD GARY O, 2554
600 : SCAMMON S L TRUST S L SCAMMON, 301
601 : STORTZ THEODORE C, 174
602 : COOK JERRY D & LINDA, 48
603 : LEDOUX DENNIS & JACQUELYN, 583
604 : JACKSON WARD JOEL, 1456
605 : BENNETT ROBERT L, 362
606 : O/X RANCH INC, 519
607 : CHRUDIMSKY HERBERT C & MARIAN, 1721
608 : CALE CURTIS J & ILENE M, 2761
609 : BENNETT JEAN M &, 934
610 : GUELFF KEITH & HAZEL, 1572
611 : UNDEM GUDRUN K FAMILY TRUST, 2353
612 : ROBINS ROBIN E & ILENE M, 201
613 : WALKER SHAWN, 124
614 : NORMAN M H & MARCELLA, 121
615 : MARMAN TIMOTHY JAMES & THOMAS, 639
616 : MOORE LEWIS W--TRUSTEE ETAL, 50
617 : PANEK LUCENA BURNS, 161
618 : NISTLER RICHARD, 320
619 : SCHEITLIN JERREE ETAL, 161
620 : FERGUSON CHARLES E & LOIS A TI, 641
621 : PEDERSON PAULINE J TRUST, 2920
622 : FERGUSON CHARLES & LOIS A TIC, 9652
623 : CHRUDIMSKY MARIAN, 159
624 : SALVATION ARMY WILLISTON OFFIC, 477
625 : SCAMMON S L & VIOLET, 320
626 : RAU ELMER & ERNA, 339
627 : CHAFFEE WILBUR JR, 321
628 : STROH RON & CONNIE TRUSTEES IR, 148
629 : FLY N A ARENA INC, 152
630 : CHAFFEE DONALD H, 4230
631 : LEDOUX DENNIS & JACQUE, 321
632 : BREITBACH WILLIAM J, 56
633 : HOT BAR LAND & CATTLE CO, 8710
634 : GUELFF KEITH, 242
635 : BLOME ROBERT E & MARLENE J, 1800
636 : ADAMSON CLAUDE E & KAREN L, 234
637 : NENTWIG LYNTON & LYNTON JR, 364
638 : EDWARDS LYLE INC, 325
639 : MEYER CAROLINE M, 3380
640 : NENTWIG LYNTON, 1780
641 : HALL TERRY & ELAINE &, 321
642 : NIELSEN AMY H & R R TRUST ETAL, 321
643 : HAGAN THOMAS H & ALBERTA J CO-, 1215
644 : RAU DON & VICKY, 81
645 : GALLAGHER KURT, 1127
646 : D & F CHAFFEE RANCH INC, 2334
647 : "O"CONNOR DONALD M & DONNA M", 320
648 : COWAN JUDY S, 250
649 : DIEBEL MARY PRICE, 157
650 : DYKINS JOHN R, 160
651 : DEINES MELVIN & SONS INC, 296
652 : BRENNER BLAINE J, 42
653 : STROH RONALD J & CONSTANCE-TRU, 58
654 : REYNOLDS RICHARD J & RITA MARY, 637
655 : SCHIEFFER HENRY F, 321
656 : CARLSON GLEN R & EMILY F--TRUS, 288
657 : HANDRAN WILLIAM E & PEGGY A, 265
658 : REE THOMAS A & KATHERINE J, 770
659 : DIEGEL CHRIST & BETTY M--TRUST, 641
660 : CHRUDIMSKY HERBERT C &, 1248
661 : GLENDIVE LIONS CLUB, 156
662 : NISTLER LAWRENCE E & JEAN M, 161
663 : WEGMANN LEANDER ETAL, 812
664 : NENTWIG DONALD L & DIANE D, 605
665 : BLANKENSHIP WILLIAM R &, 70
666 : KEVIN R AND TRACI L ANDERSON, 161
667 : CADDEL REVOCABLE LIVING TRUST, 52
668 : BENNETT FARMS INC, 1582
669 : MONTANA HAZELTON RANCH CORP, 322
670 : DEINES LAND & CATTLE LLC, 136
671 : SCHUMACHER WESLEY T&ELEANOR M, 242
672 : "BARTHEL RAYMOND J & AUDRE" M", 480
673 : HOILAND IVAR T & JEAN O, 2074
674 : SCAMMON FARMS INC, 3119
675 : CHRUDIMSKY CHRISTOPHER J, 2449
676 : DYKINS JAMES C & VICKI J, 1379
677 : MATHIS MIKE & LAURIE, 80
678 : MCCAFFREE ROCKIE L & DENA, 5090
679 : KLOFSTAD ELIZABETH, 314
680 : SCHMITZ MARGARET, 320
681 : BACON CURT & CORINNE, 640
682 : NISTLER WERNER JR & JOSEPH C N, 66
683 : ROSS PAULINE, 297
684 : ERHART GERALD & SHIRLEY, 1300
685 : KARTEVOLD OBERT TRUSTEE, 960
686 : MIESALOSKI AGNES, 128
687 : CHAFFEE RONNY & CONNIE J, 127
688 : KARTEVOLD OBERT-TRUSTEE, 3199
689 : CHAFFEE RONNY & CONNIE J ET AL, 126
690 : HOFF ALVIN F & DENA L, 141
691 : BROCKMEYER KENNETH D & BETTY R, 447
692 : ANDERSON ROGER D, 642
693 : HELM DARLENE D, 126
694 : HOFF ALVIN & DENA, 261
695 : BAIRD JUANITA L, 126
696 : MORGEN FARM & RANCH INC, 2335
697 : HAAS LEAH, 161
698 : SCHNEIDER JAMES A, 126
699 : CONNORS KYUNG EUN, 80
700 : EIKER ROBERT L, 340
701 : DUNHAM JOHN & ANN, 126
702 : WHOOP CREEK CO, 888
703 : THOMPSON MICHAEL A, 80
704 : BACON CURT & CORRINE, 126
705 : SMITH DENNIS M, 47
706 : BUMGARNER JAMES L, 2536
707 : "WIMBUSH AND MARIN & DOR-J"S &", 61
708 : ANDERSON KEVIN R, 882
709 : ENGLE JACK S & ELSIE L--TRUSTE, 154
710 : SMITH DONALD WAYNE & JEANNIE M, 126
711 : AMUNRUD JANET L, 2625
712 : NENTWIG DONALD L & DIANE, 170
713 : BENNETT FARMS, 630
714 : NELSON BRIAN & SANDY, 44
715 : NUNBERG RICHARD L, 104
716 : TSCHIDA ANITA M, 784
717 : REYNOLDS PATRICK C & ANNA MAE, 647
718 : WHITMER T ALLEN, 749
719 : BACON CURT H & CORINNE, 255
720 : DYKINS MARJORIE A, 323
721 : GUELFF ROBERT L & FRANCINE, 449
722 : DEVIER JOHN R, 215
723 : LUNDE GORDON & NORRINE M, 251
724 : ENGLE GARY D & CODY J, 1410
725 : HERIGSTAD LEIGHTON, 1259
726 : GETZ DENNIS, 793
727 : NEMITZ JESSIE KENNETH & LILLIA, 647
728 : AGAMERICA FCB, 490
729 : ENGLE JACK & ELSIE L, 487
730 : BOESE LOREN L & SHARLA D, 99
731 : WSC LIVESTOCK INC, 1521
732 : GARPESTAD MICHAEL & JONI JT, 2869
733 : HASS LARRY A & DONALD G &, 109
734 : VORHIES DELBERT & BETTY, 2967
735 : NEMITZ JESSIE & KENNETH M & LI, 787
736 : "TRANGMOE THOMAS H & D"LANE R", 162
737 : DEVIER JOHN R ETAL, 516
738 : CRISAFULLI KELLEE J ETAL, 121
739 : ENGLE GARY D & ENGLE CODY J, 759
740 : GARPESTAD MICHAEL R & JONI M J, 43
741 : ENGLE GARY D & ENGLE CODY J, 759
742 : BOUCHARD DEAN RAY & LESLIE E, 124
743 : NEMITZ JESSIE KENNETH M & LILL, 1917
744 : REYNOLDS WILLIAM J & THOMAS J, 51
745 : CRANE THOMAS L & VICTORIA L, 47
746 : CEDAR CREEK GRAZING ASSOC, 363
747 : "TRANGMOE THOMAS H & D"LANE R ET", 72
748 : "TRANGMOE THOMAS H & D"LANE R E", 80
749 : TRANGMOE ANDREW JAMES & ROBIN, 101
750 : WOODS JOHN JR, 269
751 : ROEHL LAWRENCE ALVIN & ILSE (L, 267
752 : GARPESTAD MICHAEL R & JONI M, 1396
753 : BOUCHARD MERLIN & MYRTLE M &, 56
754 : REYNOLDS THOMAS M & CHARLES J, 1553
755 : CORNELIUSEN INC, 389
756 : HESS ARABIANS INC, 100