Montana Department of Fish, Wildlife & Parks

Private Land Ownership Identification

FORT BENTON - (47110b)

MONTANA Natural Resource Information System
Montana State Library – 1515 East 6th Avenue
Helena, Montana – (406) 444-5357

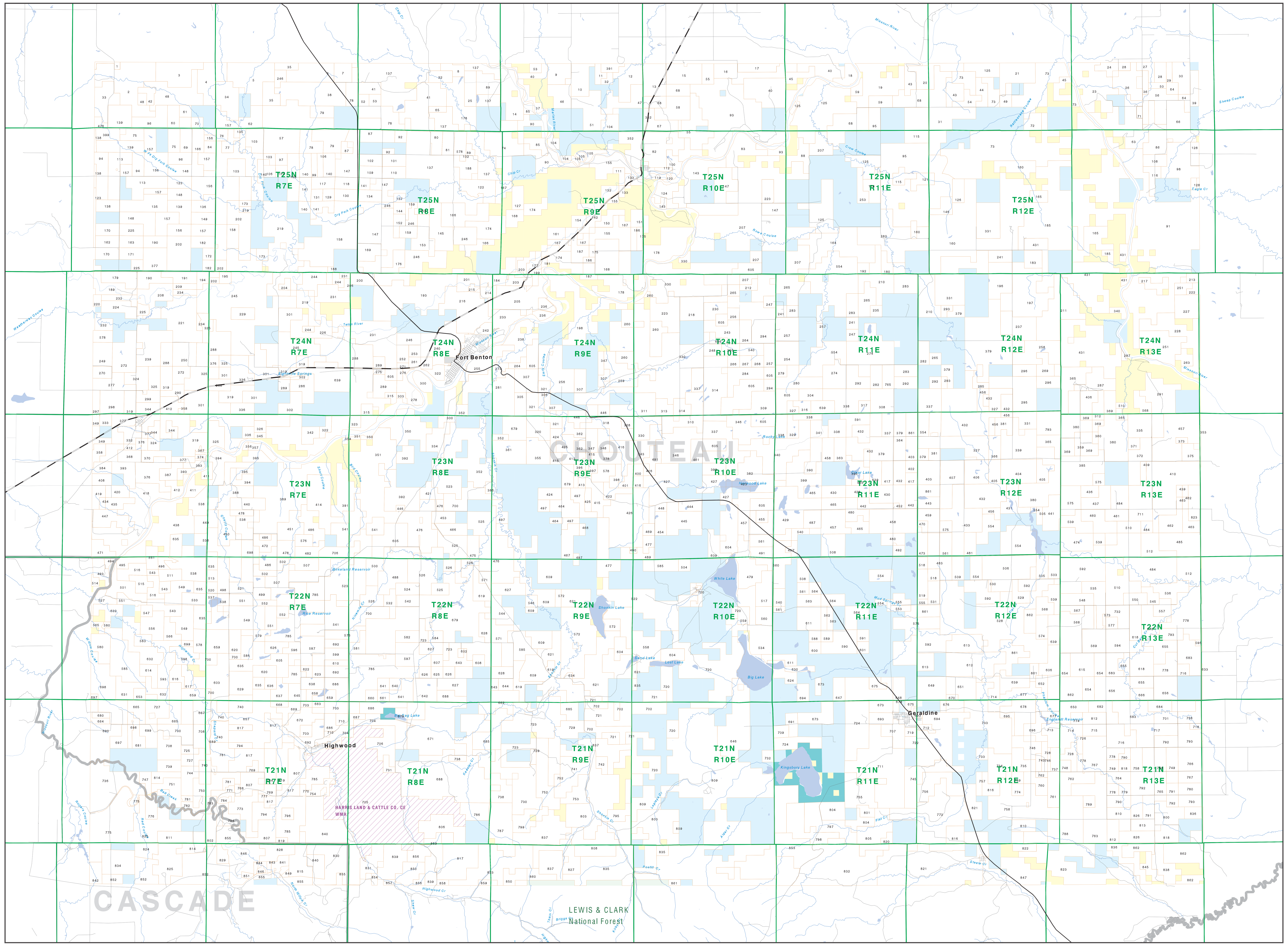

Legend		
Private	State Lands	Road
Forest Service	Local Govt	Primitive Road
Bureau of Land Management	Native American	River
National Park Service	MFWP - WMA	Stream/Creek
Other Federal Land	Lake/Reservoir	Intermittent Creek
Fish and Wildlife Service	Interstate	Township
	Secondary Highway	County Border
	Highway	Fish Wildlife & Parks Wildlife Management Area

NRIS Map Number 04FWP0042

0 1 2 3 4 5 6 7 8 9 10

Scale of Miles

NOTES:
Not all legend items may appear on this map.
Features shown on this map do not imply public access to any lands.
The land status data displayed on this map may not be complete and may contain errors in boundary locations and/or coding.

DISCLAIMERS:
The MT Natural Heritage Program, MT State Library, MT Dept. of Administration and MT Dept. of Revenue make no representations or warranties whatsoever with respect to the accuracy or completeness of the data contained in these maps and assumes no responsibility for the suitability of these data for a particular purpose. These agencies will not be liable for any damages incurred as a result of errors displayed here. The ownership boundaries displayed on this map are not based on land survey data and are not a substitute for property surveys. This map displays public and private land ownership information derived from several sources and continues to be corrected and updated.

SOURCES / ACKNOWLEDGEMENTS

This map was produced as a joint effort between the MT Dept. of Fish, Wildlife, and Parks (FWP) and the Montana Natural Resource Information System (NRIS) of the MT State Library, in response to Montana Code Annotated 87-3-308, which directs the FWP to '...work cooperatively with all state and federal land management agencies... to develop accurate land ownership maps.. .in the State'.

The public land data is from the MT Natural Heritage Program land stewardship data collection. Much of this data was originally digitized by the Bureau of Land Management (BLM) from 1:100,000 scale BLM Surface Management Status maps. Additional information, corrections and updates (especially for tribal lands and private lands) were added by the University of Montana, wildlife Spatial Analysis Unit, during 1996-1998. Since 1998, the Montana Natural Heritage Program has made numerous updates and corrections (especially for state trust lands, Montana Fish, wildlife & Park areas, US Fish & Wildlife Service areas, and conservation easements). These edits are based on data supplied by the various public agencies and land trusts, and have not been verified against county or Montana Department of Revenue records.

The private land data were developed for the Montana Cadastral Database Project. These data are provided through a cooperative effort between the Montana Department of Administration (DOA), the Montana Department of Revenue (DOR), other state agencies, local, governments, USDI BLM and private enterprise. Lands depicted on this map represent single ownership of contiguous parcels that are at least 40 acres in size. The DOA maintains the GIS cadastral layer and the DOR maintains the private ownership information.

The base scale for the public ownership data is 1:100,000, though many of the recent edits incorporate data digitized from 1:24,000 scale maps or survey data. Private ownership data is accurate to scales of :1:24000 or smaller.

Map produced August 2005 with ownership data current as of August 2005.

USGS 100,000 Scale Quadrangle Index

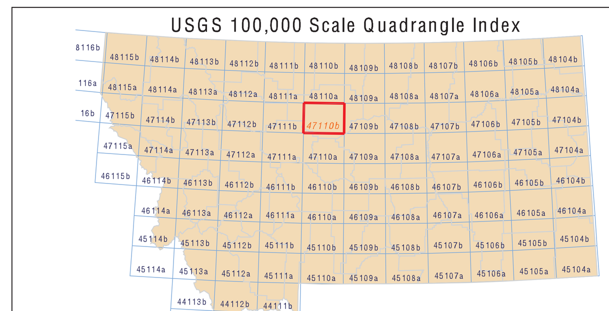

Parcel Num: Owner Name, Total Acres

1 : JACOBS DONALD W & EVELYN M, 93
2 : W-FIVE RANCH, 2161
3 : EVANS OPAL, 1023
4 : EVANS KENNETH R & JANET L, 985
5 : LIPPERT LESTER & SADIE, 1496
6 : 'O''HARA MICHAEL', 931
7 : 'O''HARA MARGARET & MICHAEL V', 385
8 : DYRLAND HOWARD M ETAL, 258
9 : JENSEN JERRY & LYNDA I MARINO, 521
10 : HANDFORD MARY M, 720
11 : BRIESE MERRILL LEROY, 179
12 : SCHOONOVER ROBERT L, 819
13 : WORRALL C & SONS INC A CORP, 867
14 : LAZY K 6 RANCH INC, 1044
15 : WORRALL HARVEY W & JANET E, 823
16 : WORRALL CHARLES FARMS INC, 983
17 : KC FARMS & VINTAGE ACRES LTD P, 384
18 : DEBRUYCKER ROGER AND MYRL JT, 334
19 : LAZY B M LIMITED PARTNERSHIP, 1554
20 : BUELING DONALD A & PATRICIA JT, 786
21 : WOOD GARVEY C, 698
22 : N HANGING 5 RANCH CO, 320
23 : LANNING BERNICE K TRUSTEE, 1669
24 : UNDERDAL DANIEL L, 250
25 : ROBINSON DENIS F ETAL, 477
26 : PEGAR RONALD R & LINELL N, 781
27 : PEGAR RONALD ROY, 249
28 : LAULO ANNA MAY FARMS PTNSHIP E, 386
29 : STERNBERG MORRIS, 136
30 : NEPIL JERRY J & MARY ANN JT, 569
31 : WORRALL CHARLES E & GLEN E, 2025
32 : BRIESE FARMS INC, 120
33 : WITT FRANK E & MADELINE F, 774
34 : LIPPERT ALAN & KAREN C, 836
35 : STANTON WARREN J & AUDREY E, 588
36 : GAGNER PHYLLIS F, 161
37 : HANDFORD DAN F & MARY M, 261
38 : 'O''HARA MICHAEL ETAL', 1721
39 : LANNING FAMILY IRREVOCABLE "B", 348
40 : HUMPHREY LIMITED PARTNERSHIP, 2426
41 : BREWER FARMS INC ESTATE FOR YE, 1901
42 : HONRUD RICHARD A &, 220
43 : 'STEVEN''S BIG BEND INC', 795
44 : GATES CLYDE C & MARY H TRUST E, 321
45 : DURAN RONALD & DEBRA, 629
46 : HONRUD LEROY D & VIVIAN, 556
47 : CORNELL JAMES H & MARYONA & PE, 789
48 : VAN HORN RONALD L, 1379
49 : FULTZ HELEN A, 242
50 : PEGAR PHILLIP JOE, 121
51 : WITT STEVE & LONNIE, 998
52 : HUMPHREY JEAN BAIRD, 152
53 : HUMPHREY JAMES A ETAL, 285
54 : TERRY BONNIE M, 320
55 : WORRALL GLEN FARMS INC, 1300
56 : OPHUS GLENN A & LINDA L, 844
57 : BENJAMIN RANCH, 2650
58 : WORRALL & SONS INC C, 802
59 : BROWN DAN M & DEAN K, 482
60 : BAACK CINDY L ETAL, 317
61 : BAACK FARMS, 160
62 : BENJAMIN ROBERT J & MARILYN, 632
63 : PEGAR RUTH E, 1593
64 : LANNING WILBUR R & BERNICE, 320
65 : CACTUS ROSE FARMS INC, 120
66 : PEGAR ROSINA A, 1043
67 : WORRALL BROS FARMS PTNSHP, 509
68 : WORRALL BROTHERS FARMS, 2295
69 : BAACK CINDY L, 478
70 : STANTON WARREN J, 158
71 : MILLER JULIUS D, 80
72 : MONTANA DEPARTMENT OF, 319
73 : FULTZ HELEN A ETAL, 7963
74 : ANDERSON H W & REVA JUNE, 1492
75 : WANDUS CLAYTON A ETAL, 603
76 : CARLSON SUZANNE ETAL, 158
77 : KENNEDY JOHN J ETAL, 259
78 : VIELLEUX FARMS, 1710
79 : KELLY STEVEN R, 1017
80 : SWENSGARD IMOGENE M TRUSTEE, 298
81 : ALBERS JOAN F TRUSTEE, 316
82 : WORRALL BROS FARMS PTNSHIP, 1233
83 : VIDAL JAMES EMERIC, 822
84 : MESSMER IRENE, 161
85 : ALINE JOSEPH G &, 411
86 : MIDWAY RANCH INC, 971
87 : ELOFF LARRY T ETUX JT, 919
88 : AYERS JAMES D & PATRICIA K, 459
89 : ALBERS LELA, 639
90 : J AND G LAND CO LLP, 1228
91 : DARLINGTON KENNETH E & GARY L, 8050
92 : ANDERSON RENAE E & ALAN B, 238
93 : SAYERS SEAN, 4596
94 : LAUBACH LARRY J & APRIL L, 993
95 : WILLSON GUY M AND DORIS E HUFF, 5032
96 : ELLIOT AUTUMN BAACK, 956
97 : VIELLEUX RACHEL A &, 159
98 : SILVAN OTTO H, 1318
99 : VIELLEUX STEPHEN K, 160
100 : HILL ELIZABETH P, 310
101 : WUTHRICH CHRISTIAN &, 319
102 : ALBERS JAMES H, 355
103 : ONSTAD GRAIN CO, 1904
104 : RIVER RIDGE RANCH INC, 552
105 : WRIGHT CLINTON J &, 272
106 : VIELLEUX STEPHEN K &, 320
107 : VIELLEUX RACHEL A, 160
108 : DARLINGTON ROSE M, 322
109 : ANDERSON RENAE, 316
110 : BRODOCK KEITH D, 320
111 : HALTER JOHN D & MELINDA L, 160
112 : BRIESE HERBERT, 67
113 : LAUBACH & SONS INC, 1519
114 : CLINE ELLA MAE ALLEN LLOYD &, 474
115 : WILLSON DOROTHY E, 1250
116 : PEGAR TIMOTHY L & RALPH J, 319
117 : BENJAMIN ROGER A & LINDA C, 315
118 : MORGER DAGMAR S TRUST, 316
119 : JENSEN JERRY L & KAREN L, 128
120 : JENSEN KAREN L &, 42
121 : OLSON ELIZABETH ALOUISE, 321
122 : ALBERS LAWRENCE, 713
123 : DANREUTHER RANCHES, 454
124 : RITLAND HARRIET, 480
125 : ABN RANCH INC A CORP, 5010
126 : TRUNK OSCAR J & EMILY B, 322
127 : STOEGER ANN ALETA HIGGINS, 317
128 : E-7 GRAIN & LIVESTOCK CO, 309
129 : LEPLEY SUSAN F &, 157
130 : CLINE ELLA MAE, 316
131 : LEPLEY SUSAN NOTTINGHAM, 163
132 : KEGEL GREGORY D & SHARON M, 267
133 : WUTSCHKE LAVERN P & PATRICIA E, 160
134 : ALLEN LLOYD L ETAL, 321
135 : CARLSON LORETTA M, 859
136 : DOYLE WILLIAM J, 401
137 : LAZY K-6 RANCH INC, 8165
138 : LAUBACH LARRY, 427
139 : GOOD WYLEY P, 1763
140 : BENJAMIN ROGER A & LINDA, 971
141 : BRODOCK CHARLES J, 805
142 : FARRILL CHARLES B, 509
143 : RITLAND HARRIET H, 1237
144 : ELLIOTT CHARLEEN E, 160
145 : FIRST INTERSTATE BANK MISSOULA, 896
146 : SWANBERG LINDA S LOUISE F CHRI, 322
147 : ALLEN LLOYD L, 5335
148 : GOOD MARY E, 1527
149 : OLIVER GEORGE A TRUSTEE, 319
150 : RUSSELL JAMES E & CAROL L JT, 320
151 : NYBERG HAROLD UNIFIED CREDIT T, 361
152 : ELLIOTT CHARLEEN ELIZABETH, 242
153 : HEINEN MARGARET, 680
154 : ANDERSON JERRY W, 190
155 : WOOD RIVER RANCH INC, 1754
156 : GOOD WYLEY P & GAIL E, 3929
157 : GOOD GAIL E, 2239
158 : ONSTAD CATTLE CO, 3116
159 : ELLIOTT STUART M, 505
160 : TRUNK OSCAR J, 6156
161 : USDI BUREAU OF LAND MGMT (RESE, 242
162 : GRAND CAMP INC, 322
163 : CRAIG JAMES R & HELEN M, 322
164 : SLINGSBY & SON INC, 1888
165 : CRAWFORD JOY TRUNK &, 1203
166 : BAACK FARMS A CORP, 1605
167 : OLSON JOHN R, 788
168 : NAGAMORI HENRY AKIO, 1277
169 : RATCLIFF MARVIN W, 436
170 : CRAIG STEPHEN FRANK &, 640
171 : CRAIG PAUL R THE TRUST OF &, 321
172 : MEEKS HOWARD JR, 161
173 : KELLY JOHN E & STEVEN R, 241
174 : NAGAMORI HENRY A, 1739
175 : STEWART STEPHEN A & CHERYL F, 241
176 : ALLEN JAMES A, 356
177 : TAYLOR ANDREW W, 444
178 : N HANGING 5 RANCH, 3756
179 : THIEBES FARMS LLC, 611
180 : TAYLOR MICHELLE & POTERA CAROL, 241
181 : BURLINGTON NORTHERN RR CO., 70
182 : BAACK MELANIE L, 949
183 : KULTGEN JOHN TRUST, 361
184 : KELLY JOHN E EDWARD J &, 552
185 : CRAWFORD JOY, 6692
186 : SPRINGS MARJORIE LUCILLE, 241
187 : OLSON IRENE A, 777
188 : ALBERS WILLIAM, 607
189 : LOHSE RUBY A, 593
190 : CRAIG PAUL R THE TRUST OF, 793
191 : FISHBAUGH DONALDINE & PERRY D, 392
192 : TAYLOR WILLIAM HOWARD, 160
193 : TETON LAND CORPORATION, 2764
194 : TAKENAKA JANIEN ETAL CO-TRUSTE, 266
195 : BAACK A.W., 157
196 : TADEJ PHIL RANCH INC, 912
197 : S & S LAND & LIVESTOCK, 2077
198 : STAUNER TRUST, 2066
199 : LUNDQUIST LARRY L & DONNA J JT, 149
200 : ELLIOTT FRANKLIN B & JOANN T, 303
201 : MORGER WALLACE E TRUSTEE, 373
202 : BAACK AUDY W, 2165
203 : TAYLOR ANDREW, 404
204 : KELLY STEVEN R & JOHN E, 121
205 : NAESETH CHARLES & JACQUELYN K, 1462
206 : SWANSTROM WILLIAM B, 100
207 : MACDONALD FARMS INC, 7848
208 : GIESE MONTE W & JEANNA J, 899
209 : ARGANBRIGHT DARIN & KEVIN, 157
210 : A-S RANCH INC ESTATE FOR YEARS, 2062
211 : CLARK GEORGE B, 1891
212 : MORRIS RICHARD D & BRENDA A JT, 156
213 : OSTROM FRANCES A, 126
214 : NAESETH CHARLES J, 214
215 : BLANCHARD ROBERT D & H CAROL, 69
216 : LEINART FAMILY LTD PRTNSHP, 1702
217 : MCKINLEY WM B & FLORENCE E JT, 319
218 : LEDGERWOOD DONALD L, 871
219 : KELLY JOHN E & ELEANOR M &, 3587
220 : LOHSE RONALD & DIANE E, 109
221 : WALKER DIANE ETAL, 1627
222 : OSTROM MARK, 120
223 : MACDONALD JEAN L, 1283
224 : JACOBSEN PATRICIA A, 523
225 : BAACK ANNE F, 630
226 : SQUIRES MARK N REVOCABLE LIVIN, 883
227 : JURENKA JOE F & JUDY R, 641
228 : BLAZEK BROTHERS INC, 1513
229 : JEWELL WORTH E & PHYLLIS, 319
230 : SCHMIDT GROVER C JR, 396
231 : KALANICK RANCH INC, 2800
232 : LOHSE WILLIAM F, 564
233 : WORRALL BROTHERS FARMS A PRTNS, 827
234 : WALKER DIANE, 232
235 : FIVE T FARMS INC, 160
236 : NAESETH CHARLES J & JACQUELYN, 369
237 : SIRE TOM, 960
238 : EBELING ROBERT E, 1033
239 : EMMETT LARRY, 1174
240 : WIDAMAN WILLIAM &, 1436
241 : MISSOURI BREAKS RANCH INC, 631
242 : CITY OF FORT BENTON, 194
243 : ANTONSEN LORNA ETAL, 647
244 : KELLY STEVEN R & KRISTINE E, 943
245 : TRIANGLE N FARMS INC, 7064
246 : ELLIOTT STUART M & RITA, 2623
247 : D C & D FARMS INC, 321
248 : LEDGERWOOD GLENN B, 322
249 : BARTELL FARMS INC, 526
250 : TRIPLE E INC, 644
251 : JURENKA WILLIAM A ETAL, 1434
252 : CLINE ELLA MAE ALLEN LLOYD &, 240
253 : CLINE ALLEN LLOYD &, 480
254 : 'O''HARA MICHAEL V & DIANA L', 617
255 : MCDONALD BRUCE A & RENEE CAREY, 844
256 : J-T HEREFORDS, 1836
257 : 'O''HARA LAND & CATTLE ESTATE FO', 1102
258 : ROUDEBUSH RANDALL H ET AL, 998
259 : TAYLOR LEE R, 794
260 : BAILEY RICHARD & RONALD, 1459
261 : STEPHENS THE MARTHA LEE TRUST, 137
262 : LONESOME DOVE GRAIN CO ETAL, 161
263 : I X RANCH CO, 240
264 : STREIT JOSEPH J & JOANNE M, 484
265 : TAYLOR DARRELL C, 2147
266 : HAZEN DUANE A &, 162
267 : 'O''BRIEN JOAN D & DUANE HAZEN C', 162
268 : HILDEBRAND HAZEL SUPPORT TRUST, 163
269 : BOKOVOY DENNIS ETAL, 359
270 : BARTELL KATHERINE A, 260
271 : CLINE LARRY JACK, 80
272 : CASTOR FARM &, 1340
273 : CORDER FARM TRAMPUS A &, 258
274 : WORRALL & SONS INC, 2400
275 : CLINE ALLEN LLOYD, 80
276 : DECK ROBERT L & JUANITA E, 80
277 : TAKENAKA JANIEN ETAL, 591
278 : LENINGTON CHARLES K ETAL, 521
279 : CROOKED FURROW INC, 148
280 : MCKEEVER ANNA MAE, 787
281 : DIEKHANS JOHN A, 1742
282 : RODDY CECIL A & PATRICIA C, 2795
283 : TAYLOR ROBERT L TRUSTEE, 1308
284 : HILDEBRAND NEIL L REVOCABLE TR, 648
285 : DANBROOK FLOYD & HELEN JT, 240
286 : MAUGHAN STEVEN W & JANA L, 519
287 : QUNELL JEROME E, 728
288 : NORWEST CAPITAL MGMT & TRUST &, 3320
289 : CLINE ALLEN L & LARRY J, 796
290 : RUPP RUSSEL B, 275
291 : DAMMEL JEAN A &, 1478
292 : FAIRBANKS BEVERLEE & DOUGLAS, 960
293 : CORPORATION OF THE PRESIDING B, 199
294 : MISSOURI BREAKS RANCH INC ESTA, 1618
295 : ROUDEBUSH RANDALL H ETUX, 1269
296 : ROUDEBUSH RANDALL H & CHARLENE, 639
297 : MCKERROW LAND CO, 200
298 : ROBERTSON VONCILE TRUSTEE, 656
299 : ARGANBRIGHT DONNA TRUST UNDER, 312
300 : SEIBEL RALPH, 854
301 : OLSON FARMS INC, 3978
302 : MAUGHAN GERALDINE S, 933
303 : SQUIRES KENT R, 84
304 : STOVALL NIKKI, 320
305 : MARTIN VERNA L, 321
306 : PETERSON ROBERT N & FRANCES A, 120
307 : BIG VIEW RANCH, 1322
308 : CAMERON RAYMOND B, 974
309 : STOVALL NIKKI J, 750
310 : CHARTERS DALE E & BETTY L, 997
311 : ACKERSON EDWARD H & EILEEN M T, 915
312 : BRONEC CHARLES F & JEANNIE F, 315
313 : BAILEY ROBERT C & LINDA E JT, 319
314 : HILDEBRAND NEIL L TRUST ETAL, 1924
315 : KERLAN CO, 271
316 : POPESCU GEORGE RUSSELL ETAL, 222
317 : CAMERON BARBARA J, 171
318 : SANDVIG BETTY, 955
319 : ARGANBRIGHT FARMS A MT CORP, 2603
320 : SHAW KEVIN C, 681
321 : J-T HEREFORDS PARTNERSHIP, 642
322 : LENINGTON FARMS ESTATE FOR YEA, 424
323 : LENINGTON CHARLES K, 160
324 : VISCHER WILLIAM A & MARY ELLEN, 816
325 : MOLINARIO MARTIN & TONI L, 1975
326 : HUMPHREY MARK A, 159
327 : DANBROOK FLOYD, 2091
328 : DEBORDE RHONDA, 161
329 : HICKS DONALD D, 270
330 : BAILEY LAND & LIVESTOCK INC, 8883
331 : TADEJ PHIL RANCH CO, 3273
332 : MOUNTAIN VIEW LAND & GRAIN INC, 329
333 : MADDEN MORLEY W & MILDRED M TR, 255
334 : AZNOE LOIS ANN & KENTON J CO-T, 559
335 : SUEK DOROTHY E (ROSENBERG), 637
336 : JEWELL TERRY D, 1154
337 : HAMPTON FAMILY LIMITED PARTNER, 2768
338 : BAILEY ROBERT C & LINDA E, 1845
339 : CORDER TALBOT, 1219
340 : HICKS & SONS INC, 2118
341 : BENGSTON JOHN B, 319
342 : LENINGTON CHARLES K & DEBRA M, 311
343 : CORDER TRAMPUS A, 639
344 : HARDWAY RANCH, 763
345 : BAILEY VIRGINIA R, 80
346 : POPESCU G JOSEPH, 2378
347 : SCHMIDT GERALDINE L, 477
348 : MILLER AUDREY K, 318
349 : KUEFFLER DOROTHY McKINLAY, 235
350 : COOK LARRY J & BONNIE JO MORRO, 1379
351 : BRIESE RONNIE M, 3288
352 : BATEMAN AUGUST J & KATHLEEN CO, 3662
353 : TRUNK ANDREW & HELEN M JT, 61
354 : STATE W EUGENE, 44
355 : HANKINS FARMS INC, 678
356 : VERNON ROBERT L & RENA K JT, 44
357 : TURNBULL D LESTER, 246
358 : JACOBSEN ROBERT & PATRICIA ANN, 275
359 : 'BRONEC SUSAN O''NEILL & ED', 160
360 : BRONEC FRANCIS, 80
361 : SPRING COULEE RANCH, 900
362 : 'O''HARA ELIZABETH', 559
363 : RITLAND JAY & PHYLLIS, 326
364 : STONE MYRNA, 326
365 : BRONEC CHARLES F & JEANNE F, 1459
366 : COURTNAGE KENNETH & JEANINE IR, 326
367 : SCHMID ROLAND & RUTH JT, 49
368 : VAN DYK THOMAS & JANE 1996 LIV, 322
369 : BRONEC FRANCIS E, 1198
370 : KELLEY CLAYBOURN L ETAL, 324
371 : LUNDY SUSAN CO-TRUSTEE &, 160
372 : BRONEC EDWARD J, 802
373 : LUND BEN L, 80
374 : WIGEN ROBERT J & ELEANOR L JT, 57
375 : LUDEMAN RANDY H, 320
376 : MOLINARIO EXPORT CO ESTATE FOR, 1144
377 : ROUDEBUSH FARMS INC, 1358
378 : 'O''HARA FRANCIS J', 399
379 : CHURCH OF JESUS CHRIST OF LDS, 4976
380 : NORWEST CAPITAL MANAGEMENT &, 3858
381 : LMS GRAIN INC, 488
382 : TADEVICK VERNA LEE, 1195
383 : WINSTON DONALD II, 178
384 : GRAY JEFFREY L & RANDALL H, 249
385 : SILVIUS MARY ELLEN WISHMAN, 1359
386 : SCHIPF JOHN & ANNETTE SWAN JT, 357
387 : MARCHANT GUY D & MINNIE K TRUS, 315
388 : KINKEY LIMITED ESTATE FOR YEAR, 965
389 : BOOTH PEGGY ANNE, 2975
390 : POINDEXTER PAULINE, 966
391 : DUSTY ACRE FARMS INC, 1142
392 : FRIELING DONALD H & DANEL H, 1493
393 : JACOBSEN ROBERT & PATRICIA, 964
394 : PERES KENNETH J & ROGER K &, 916
395 : TAYLOR TERRY L & VERNON ROBERT, 452
396 : 'O''HARA WILLIAM A & HELEN', 179
397 : 'O''HARA DENNIS W & BEVERLY D', 120
398 : HILL CO TITLE CO ESTATE FOR YE, 239
399 : CARLTON LYNN ETAL, 1727
400 : DIEKHANS JOHN A ESTATE FOR YEA, 136
401 : HILL CO TITLE CO A MT CORP, 239
402 : COURTNAGE SANDRA LYNN, 163
403 : BELCHER LAURA J, 953
404 : ROSENBERG DONALD A AND DOROTHY, 976
405 : CORDER WILMA E, 650
406 : ROSENBERG DONALD A & DOROTHY E, 1052
407 : COURTNAGE WILLIAM K & KATHY A, 988
408 : STEINBRENNER WILLIAM G &, 263
409 : JUEDEMAN LANCE & PATRICIA, 160
410 : CLARHO CORP A MONT CORP, 2364
411 : KINKEYE LIMITED ESTATE FOR YEA, 423
412 : JACOBSEN ROBERT, 767
413 : 'O''HARA WILLIAM A & HELEN JT', 438
414 : KNUDSON KENNETH R, 1408
415 : 'O''HARA JAMES & VICKY L', 827
416 : HILL COUNTY TITLE COMPANY, 744
417 : DANBROOK FLOYD W & HELEN D, 489
418 : SALISBURY RUSSELL V TRUST, 2318
419 : WALKER CO INC, 298
420 : WILEY, KATHLEEN, 321
421 : MURRAY ERMA G & ROBERT JR ETAL, 322
422 : PEACOCK EVAN &, 319
423 : WILSON STEVE W & CLARA L, 164
424 : HANKINS JOHN JR & SUSAN M, 559
425 : 'O''HARA DENNIS & BEVERLY', 538
426 : SHAW CHARLES LYLE & BARBARA, 2385
427 : EMBLETON MARDELLE ETAL, 1809
428 : KIRBY JOHN J A IV, 324
429 : B & M LUND ESTATE FOR YEARS, 2136
430 : FARMER MAURIEN & ROBERT A CO-T, 1101
431 : EAGLE BUTTE FARM INC, 6058
432 : DANBROOK FLOYD & HELEN, 4671
433 : LAUTT GLEN C, 1645
434 : SALISBURY RALPH E TRUST FOR KI, 83
435 : WILEY KATHLEEN, 320
436 : WISHMAN DENNIS & JAN, 241
437 : WISHMAN DENNIS & JAN M, 562
438 : SALISBURY RUSSEL V TRUST, 1964
439 : DUVALL JOSEPH E & JUANITA, 80
440 : LAMMI EDWIN I & MILDRED J JT, 483
441 : CLARK JAMES W & DOROTHY, 628
442 : HARVEY ROBERT L & CORA LEE, 650
443 : WOODBURN KATHRYN, 312
444 : PERRY LORAN A, 272
445 : RATCLIFF MARVIN W (1/2 INT), 1003
446 : FRIELING DONALD H, 540
447 : SALISBURY RALPH E TRUST FOR RU, 698
448 : WORRALL C & SONS INC, 227
449 : C J FARMS INC, 478
450 : REINSETH DONALD NEIL, 643
451 : SMALL CHRIS TRUST, 624
452 : FARMER MAURIEN, 41
453 : MALEK TARA E & ALECIA M MALEK, 321
454 : FRIELING DONALD H & DANEL JT, 319
455 : GOLDHAHN HAROLD JR ETUX, 164
456 : DANBROOK TROY & LLOYD, 597
457 : LUND FARMS INC BEN, 3398
458 : BAKER JUSTINE M FARMER, 1630
459 : COURTNAGE WILLIAM K, 474
460 : SANDERS LYNN E & JULIE A &, 641
461 : COOK GERALD &, 642
462 : DUVALL EARL JR & KAY R JT, 601
463 : DUVALL EARL E JR & LENNIE D, 480
464 : BENNETT ARTHUR S, 698
465 : APPLE KARL A & WINIFRED M, 1056
466 : FRIELING DANEL H, 388
467 : BENNETT HELEN IRENE, 518
468 : BENNETT GARY & EILEEN, 80
469 : SCHMIDT ROBERT D & DAVID R JT, 161
470 : MOORE ALBERTINE R ETAL, 114
471 : C5 RANCH A CORP, 367
472 : GRAY NEELY W, 323
473 : THOMAS DONALD LEE & IVALEE M, 328
474 : CLARK JO ANN, 765
475 : BOOTH FRED A & PEGGY ANNE, 321
476 : HANFORD FARMS LLC, 3357
477 : COOK DENNIS J, 1162
478 : HANKINS EWELL J JR ETAL, 522
479 : STEINBACHER LEONARD D & RUTH G, 1056
480 : 'ERIC''S FARMS INC', 763
481 : REID DAVID H & PAMELA, 327
482 : MILLER RYAN C, 378
483 : ENGELLANT KENNETH & MAVIS J JT, 815
484 : SANDE GARY A, 2969
485 : DUVALL EARL E & LEN D, 1001
486 : HIGHFILL BERNICE I, 1108
487 : BUCK MATTHEW & MARIAN ROGER &, 526
488 : DUNDAS AGNES, 1344
489 : SHAW GREGORY S, 369
490 : BRANDT DEAN L & WENDY K JT, 49
491 : GARDNER M ELDON & MERRILLYN TR, 628
492 : ANDERSON ERIC JAMES, 164
493 : SALISBURY RALPH E TRUST, 370
494 : C 5 RANCH, 72
495 : SALISBURY RUSSEL V, 267
496 : SEYMOUR LEONARD G, 152
497 : KELLY JOHN E, 1073
498 : WHITE ROCK T &, 482
499 : BIRKELAND MIKE & STEVE, 762
500 : LARSON WENDY &, 443
501 : JAMES PIETRO, 665
502 : HIGHFILL BERNICE IRENE, 322
503 : HANDLEY ROY P, 326
504 : TROTT FAMILY FARM PARTNERSHIP, 160
505 : BRONEC CHARLES & JEANNE F JT, 446
506 : FAIRBANKS BERNADINE L &, 1662
507 : N WESTERN BK & UNION TRUST CO, 1000
508 : ATCHISON RANCH INC, 976
509 : REID DAVID H & PAMELA DBA, 326
510 : HENDERSON ROBERT E, 1809
511 : BOUGH MARCIE ANN & MARY LYNN, 306
512 : DUVALL EARL E & SYLVIA A, 1344
513 : BAHNMILLER CAROL & DENNIS, 156
514 : MYERS ROBERT N & SHIRLEY A, 84
515 : RETTIG GARY K, 322
516 : RETTIG EDWARD P, 719
517 : GOLDHAHN HAROLD H JR &, 639
518 : HARVEY GEORGE C, 310
519 : HARVEY ROBERT L, 372
520 : BAHMILLER D C FARM INC ESTATE, 157
521 : FERDA PHILLIP A & LAUREEN C JT, 320
522 : LOUISIANA LAND & LIVESTOCK, LL, 2410
523 : BIRKELAND & SON INC, 3548
524 : SMITH PHYLLIS M TRUSTEE, 321
525 : HND LIMITED PARTNERSHIP, 1933
526 : FLYING B INC, 1982
527 : JAMES PIETRO N, 288
528 : ENGELLANT RANCH CO, 5020
529 : FAIRBANKS BERNADINE L, 326
530 : FAIRBANKS CLINTON D, 41
531 : CLARK JAMES W & DOROTHY M, 327
532 : GRANGER DIANE A & KIRBY G, 280
533 : BAHNMILLER D C FARM INC ESTATE, 324
534 : TADEVICK JOSEPH C & VERNA LEE, 1522
535 : WISHMAN INC P & D, 687
536 : WISHMAN CARL E, 576
537 : WHITE RICK G, 156
538 : C J FARMS INC ESTATE FOR YEARS, 3401
539 : CLARK RODNEY & MARILYN, 1046
540 : STONE ELAINE F, 723
541 : AMBER HEIGHTS FARM LTD PTNSHIP, 2234
542 : LARSON WENDY, 302
543 : RETTIG WILMA K, 657
544 : DK FARMS, 655
545 : BEKEMANS KAMLA L, 240
546 : SHONKIN CREEK LIVESTOCK, 160
547 : MALEK INC ETAL, 155
548 : PIMPERTON MICHAEL DON, 453
549 : BOUGH JUNE MARIE, 2627
550 : WISHMAN CARL, 320
551 : BOUGH JUNE MARIE HELLAND, 1187
552 : MALEK MORLEY D & TY J, 320
553 : ANDERSON ARNOLD, 203
554 : AGRA-REID INC, 6515
555 : REID CATHERINE ETAL, 278
556 : FERBER LYNDA KAY ETAL, 628
557 : DANBROOK LILLIAN, 321
558 : GROSSMAN CARL L & VIOLET M TRU, 2422
559 : TADEVICK JOSEPH C TESTAMENTARY, 240
560 : BLYTH PEGGY LEE, 1304
561 : STONE DALE A, 1058
562 : MUIR FREIDA B, 161
563 : ROWLAND JOHN A DORIS W, 483
564 : MUIR GORDON R ETUX, 973
565 : KELLAM ANN M, 127
566 : MURRAY ERMA G & ROBERT B JR ET, 318
567 : SILVIUS MARY E WISHMAN, 206
568 : WISHMAN ILA, 1951
569 : WISHMAN FARMS INC, 711
570 : KNUDSON GARY L & MARJORY A, 638
571 : GLASCOCK LYLE M ETAL, 917
572 : EVERS RANCH FAMILY LP, 2675
573 : STRATE W EUGENE, 41
574 : ENGELLANT GREGORY O, 328
575 : BUCK MATT C & MARIAN J, 1729
576 : AHRENDES ERNEST R & JANE C, 699
577 : BIRKBY ROBERT C & EVELYN M, 159
578 : HUFFMAN ROBERT & CAROLYN FAMIL, 1286
579 : HOOD DAVID EARL, 280
580 : URQUHART MARY E, 613
581 : HAZEN ALVIN, 317
582 : JOHNSTONE PARTNERSHIP, 319
583 : THOMPSON DANIEL O ETAL, 238
584 : ZANTO RUSSELL E, 200
585 : TROTT FAMILY FARMS, 2533
586 : BOUGH KEITH J & LOREN D, 320
587 : ROBINSON DENIS F, 759
588 : DEN HERDER CLARA, 162
589 : JOHNSON GLORIA TRUST, 162
590 : MUIR FRIEDA BLYTH, 807
591 : SANDE EVELYN L, 593
592 : ENGELLANT FRANCIS L & BLANCHE, 4413
593 : RETTIG W H, 799
594 : ROWLAND JOHN A & DORIS W, 877
595 : KNUDSON G & M FAMILY LP, 69
596 : BIRKELAND BROTHERS, 200
597 : ZANTO HENRY F & IRENE (JT), 799
598 : PHILLIPS KEVIN F & KEITH R, 445
599 : MCGOWAN FARM & RANCH INC ETAL, 479
600 : HAWKINS NORMA, 162
601 : SANDE EVELYN, 161
602 : ZANTO WILSON C & SANDRA J JT, 60
603 : KATZENBERGER GLADYS M, 1354
604 : TADEVICK LAURIE B &, 1587
605 : SCHMIDT G C CO, 5615
606 : SPENCER DOLORES J &, 531
607 : HATHAWAY MARJORIE K, 160
608 : KNUDSON DONALD E, 160
609 : PASHA ROBERT J & ANN H, 3784
610 : MCGOWAN DUANE G & SHARON LEE, 159
611 : TREVITHICK JAMES N & ALICE S, 965
612 : GOLDHAHN HENRY E, 1503
613 : STOOS M JOHN, 1074
614 : HANSEN LAURENS A & SUSAN R, 322
615 : FLATHERS KAREN LYNN, 639
616 : PETERSON COLONEL CARL A LIFE E, 265
617 : SHEPHERD RUSSELL & DONNA L, 239
618 : ROWLAND DAVID A & TARA J, 1120
619 : GROSSMAN HENRY I & BERNICE K, 1010
620 : MALEK FARMS PARTNERSHIP, 639
621 : EVERS RANCH FAMILY LTD, 2821
622 : BIRKELAND STEVEN T & MICHAEL I, 120
623 : 4M FARMS INC, 160
624 : T & M FARMING, 419
625 : MCLEES BARBARA A, 160
626 : LONG PATSY A, 599
627 : MOUNTAIN VIEW FARMS A PTNSHIP, 1547
628 : BUCK BRIDGE FARMS CO ESTATE FO, 626
629 : KATZENBERGER J R FARMS, 637
630 : ENGELLANT BLANCHE J, 192
631 : CONNER DENNIS &, 485
632 : RETTIG MILDRED P TRUST UNDER W, 1663
633 : BRONEC EMILY E FAMILY TRUST DA, 43
634 : GROSSMAN RONALD, 49
635 : KATZENBERGER J R FARMS A CORP, 1947
636 : RUFF MARIE LOUISE &, 159
637 : FERDA PHILLIP, 358
638 : DYRLAND FARMS INC, 319
639 : LENINGTON FARMS, 6152
640 : RYFFEL ROBERT M ETUX, 160
641 : RYFFEL ELIZABETH ETAL, 639
642 : PUGH WILLARD JAMES & DONALD GE, 998
643 : ZANTO WILSON C, 566
644 : LUNDY MICHAEL D, 199
645 : RYFFEL DAVID ALLEN & JANET M J, 318
646 : ANDERSON FOOTHILL FARMS, 2001
647 : SCRIBNER GYME R JR, 322
648 : MOGSTAD JOHN W & ELIZABETH M, 323
649 : KNEDLER BROTHERS INC, 776
650 : ARMSTRONG HENRY L, 1027
651 : VAN VOAST H ROGER, 969
652 : BOGGS BETTY JOAN (ENGELLANT), 286
653 : HANSEN SUSAN R, 161
654 : BRONSON WILLIAM K, 926
655 : CLARK RUSSELL P, 1182
656 : OWEN LLOYD E & RICHCO INC, 1919
657 : JOHNSON B KENNETH, 1799
658 : RAGAR ALMA L, 159
659 : WIGEN DONALD T, 1434
660 : BIRGENHEIER MARY L, 160
661 : RYFFEL JAMES R, 160
662 : ZANTO LEWIS ETAL, 773
663 : RYFFEL RUTH C TRUSTEE, 160
664 : DAVISON KATHLEEN M, 236
665 : WALTHAM FAMILY LIMITED PARTNER, 1004
666 : RICHCO INC, 320
667 : OJEBOMALA LLC, 454
668 : FERDA PHILLIP A, 120
669 : RYFFEL DAVID A & JANET, 320
670 : VAN VOAST DANIEL B, 61
671 : HOFFMAN JERALD W & MARIE R, 2561
672 : MCGOWAN JOHN C, 779
673 : SCRIBNER GYME R, 2142
674 : STOOS M J, 81
675 : MOGSTAD JOHN W, 305
676 : VAN VOAST RONALD L, 80
677 : MUIR WILLIAM F, 1110
678 : VAN VOAST H ROGER & PAULA JO, 825
679 : SPRING COULEE RANCH INC, 7085
680 : HASKINS HELEN HOWER, 119
681 : LANDER EUGENE H & AAGOT L TRUS, 390
682 : MILLER NORMA J, 479
683 : OWEN FARM CO, 2236
684 : FINLAYSON RONALD & TRACY, 319
685 : HIGHFILL ROCKY J & VERONICA J, 1473
686 : 4M FARMS INC ESTATE FOR YEARS, 1209
687 : KNUDSON DIANA J, 157
688 : SCHIPF-SWAN RANCH INC ESTATE F, 5332
689 : SHEPHERD RUSSELL, 50
690 : FORDER LAND & CATTLE CO, 986
691 : SPEVACEK KENNETH J, 285
692 : MCGOWAN DUANE G, 1048
693 : PIRCH HOWARD R, 395
694 : GOLDHAHN LYNN D & JACQUELINE, 1627
695 : LARSEN MARSHALL C & DEBORAH GR, 139
696 : NICHOLS MARCUS V (TRUSTEE), 443
697 : MALEK TARA A & ALECIA M, 374
698 : URQUHART DUANE L & MARY E, 2087
699 : NEUMAN GAY, 484
700 : MALEK INC, 2731
701 : THOMAS DON & IVALEE, 320
702 : OUTHOUSE DOT RANCH LLC, 1284
703 : MCGOWAN JOHN C & THOMAS E, 638
704 : MALEK INC ESTATE FOR YEARS, 1230
705 : HARRIS LAND & CATTLE CO, 9998
706 : GRAY WILSON M, 2048
707 : ROSENBERG DOROTHY E ETAL, 516
708 : GONDEIRO DONALD A, 1154
709 : MILLER NORMA JEAN, 209
710 : KNUDSON RUSSELL N & DIANA J, 358
711 : JUEDEMAN GRAIN CO, 4166
712 : EDDY LARRY D & SHARON, 110
713 : SQUARE BUTTE FARMS, 406
714 : GOLDHAHN GERALD E, 867
715 : GOLDHAHN ETHEL M ETAL, 320
716 : SPEVACEK WILLIAM E, 840
717 : SPEVACEK ROBERT E, 841
718 : DOSTAL PAUL J & JERRI L LLP, 101
719 : ROSENBERG DONALD A & C DAWN, 121
720 : LOST LAKE RANCH INC, 4982
721 : OUTHOUSE DOT RANCH L.L.C, 1644
722 : ROSENBERG DONALD A, 823
723 : ZANTO RANCH INC, 3655
724 : DAVIS RANCH A MT CORP, 2017
725 : DOLBERG EVELYN R, 160
726 : NICHOLS LINDA LEE (FUSON), 120
727 : GONDEIRO DONALD JR, 924
728 : ENGELLANT KAROL KAY, 438
729 : WINDERL BRETT A & MONIKA CO-TR, 1187
730 : KLAY MARY JILL ETAL, 1625
731 : KEASTER MARGARET, 158
732 : SPEVACEK JAMES J TRUSTEE, 635
733 : LARSEN MARSHALL C & DEBORAH G, 2211
734 : NICHOLS MARCUS M ETAL, 724
735 : NICHOLS MARCUS M, 484
736 : LOUISIANA LAND & LIVESTOCK LLC, 1853
737 : ENGELLANT DONALD & KAROL, 242
738 : BROKEN WAGON RANCH LLC, 1088
739 : DARKO LLOYD G & SALLY M, 320
740 : SHEPHERD JANE K &, 1474
741 : SCHIPF ANNETTE SWAN &, 859
742 : KOTTHOFF ARNOLD W JR, 195
743 : NICHOLS MARCUS MARTIN, 121
744 : GILES JOHN & PEGGY JT, 479
745 : BELL C H & EULA S CO-TRUSTEES, 1050
746 : COMPTON NILA ANN, 565
747 : URQUHART FARMS INC, 328
748 : POLING VIDA VIRGINIA NICHOLS, 155
749 : LITTLE & SON LTD, 480
750 : ZIMMER DOLORES A ETAL, 764
751 : FISCHER ESTHER C, 576
752 : WINDERL BRETT & MONIKA A, 1193
753 : BURCHAK KENNETH, 553
754 : DAVISON FRED E, 769
755 : OLSON KLARA E & RUSSELL R, 1103
756 : BELL C H ESTATE TRUST U/A/D, 929
757 : PETERS CHARLES R, 161
758 : DOSTAL FARM LLP, 3244
759 : COMPTON NILA ANN ETAL, 161
760 : COMPTON NILA ANN & JOHN R, 403
761 : ENGELLANT DONALD, 484
762 : SQUARE BUTTE FARMS INC, 710
763 : WITHROW FARMS INC, 1742
764 : HERROD JUDITH ANN & THOMAS E, 320
765 : ROBISON KENNETH G &, 640
766 : SPURGEON FAMILY LIMITED PTNSHP, 834
767 : LITTLE & SON LTD ETAL, 1280
768 : GONDEIRO RICHARD D & JOAN E, 74
769 : WALKER SIDNEY L & DIXIE L JT, 304
770 : BRAMLETTE BONNIE, 79
771 : DAVISON ROBERT & VERONICA S, 143
772 : TANNER WILBUR V ETAL, 3139
773 : GONDEIRO RICHARD & JOAN E JT, 756
774 : ENGELLANT KAROL K, 321
775 : WOOD CHIP LLC, 2396
776 : URQUHART SCOTT, 291
777 : WALKER SIDNEY L & DIXIE L, 55
778 : PROTSMAN RICHARD, 2464
779 : FINLAYSON RONALD R & TRACY R, 160
780 : BOETTCHER ARTHUR LIFE ESTATE, 320
781 : GUDATIS JANET & JOSEPH J JR, 878
782 : DEMONTIGNY DAVID & CYNTHIA, 237
783 : AXTELL HOWARD L, 410
784 : LEPPELL KENNETH L & LINDA J, 88
785 : WHARRAM RANCH CO INC, 6131
786 : SWAN SCOT R &, 545
787 : SWAN MILES L & DORIS N &, 1270
788 : CLARK JAMES G, 1599
789 : WITHROW FARMS INC ESTATE FOR Y, 160
790 : PROTSMAN RICHARD & MARLENE, 440
791 : BAXTER VERNON W & RUTH FRIEDA, 561
792 : NELSON CARLEY L &, 1440
793 : BRONEC STEVEN F, 1832
794 : DAVISON ROBERT EARL & JEAN E, 915
795 : SKOGEN ORVILLE E & ARLENE F, 363
796 : ANDERSON ROBERT M, 159
797 : CORLEY FAMILY LLC, 1085
798 : STRAND DONNA M, 1078
799 : KENDLE WILEY R ETAL, 614
800 : HUMPHREY ELIZABETH S, 641
801 : HANDLEY ROY P &, 192
802 : GUSICK JOSEPH M JR, 410
803 : ROBERTSON RANCH CO, 4268
804 : TONNE CHARLES A & GLENDA K, 838
805 : DICKSON PHYLLIS M ETAL, 927
806 : SWAN MILES L & DORIS N, 955
807 : AMBER HEIGHTS FARM LTD PTN, 1737
808 : BATEMAN JACK E & NADINE, 1294
809 : SHEEP MOUNTAIN CATTLE CO, 14552
810 : WHALEN LAWRENCE J ETAL, 804
811 : GILES JOHN S & PEGGY, 476
812 : CARLSON DARLENE H &, 640
813 : QUNELL HELEN F & CHRISTOPHER A, 320
814 : DARKO FAMILY TRUST, 738
815 : BIRKELAND BOBBETTE, 745
816 : ROWLAND SHERRY L, 686
817 : KTB RANCH INC, 3392
818 : ROBISON RONALD LEE, 601
819 : BOX CANYON RANCH INC, 676
820 : MARGARIS MELCHISEDEK L ETAL, 361
821 : BUCKSKIN BUTTE RANCH INC, 5148
822 : DUROCHER ROLAND, 371
823 : NORTHWEST FARM CREDIT SERVICES, 3586
824 : SCOTT WILLIAM M & SHIRLEY R, 369
825 : URQUHART FARMS, 2534
826 : ROBISON DOROTHY L, 800
827 : KNUDSON GARY L & MARJORY A TRU, 856
828 : BOX CANYON RANCH INCORPORATED, 555
829 : MALEK TARA A ETAL, 216
830 : BAR Z RANCH CORP, 1356
831 : LUCAS SHIRLEY A ETAL, 564
832 : STRAND LEROY, 3297
833 : BOWER RANCH INC, 2013
834 : WARD LALONNIE ETAL, 901
835 : EVERS RANCH FAMILY LTD PTNR, 2980
836 : GOODHART WANETA, 835
837 : KOTTHOFF ARNOLD W JR & RENEE L, 3183
838 : MILLER FARMS LLC, 676
839 : KEASTER MARGARET E ETAL, 1224
840 : BAR Z RANCH INC, 2612
841 : MERRY RONALD B TRUST, 263
842 : KEISTER MURIEL, 307
843 : SKINNER ROBERT M, 54
844 : SKINNER ROBERT M MD, 49
845 : CARTWRIGHT BENNY LYNN, 318
846 : SKINNER ROBERT M & MARIE E, 1262
847 : MEISSNER RANCHES INC, 1491
849 : 'O''LEARY THOMAS C', 42
850 : LEHMAN DONALD F A/K/A F.DONALD, 904
851 : THROCKMORTON HARRY L & VICKI M, 70
852 : BOWMAN RANCH INC, 2572
853 : STRAND DONNA, 2332
854 : CUSTER KENNETH D & CAROLE D, 98
855 : HARRISON LAND & LIVESTOCK LLC, 1007
856 : WOODMANSEY RANCH INC, 481
857 : DAVIS DAVID L & BARBARA E C, 78
858 : RYFFEL DAVID ALLEN & JANET JT, 75
859 : DAVISON ROBERT E & JEAN E, 557
860 : STEPHENSON RANCH INC, 352
861 : WOODBURN INC, 2007
862 : APPLEGATE ROYCE E, 2721