Montana Department of Fish, Wildlife & Parks

Private Land Ownership Identification

CULBERTSON - (48104a)

MONTANA Natural Resource Information System
Montana State Library – 1515 East 6th Avenue
Helena, Montana – (406) 444-5357

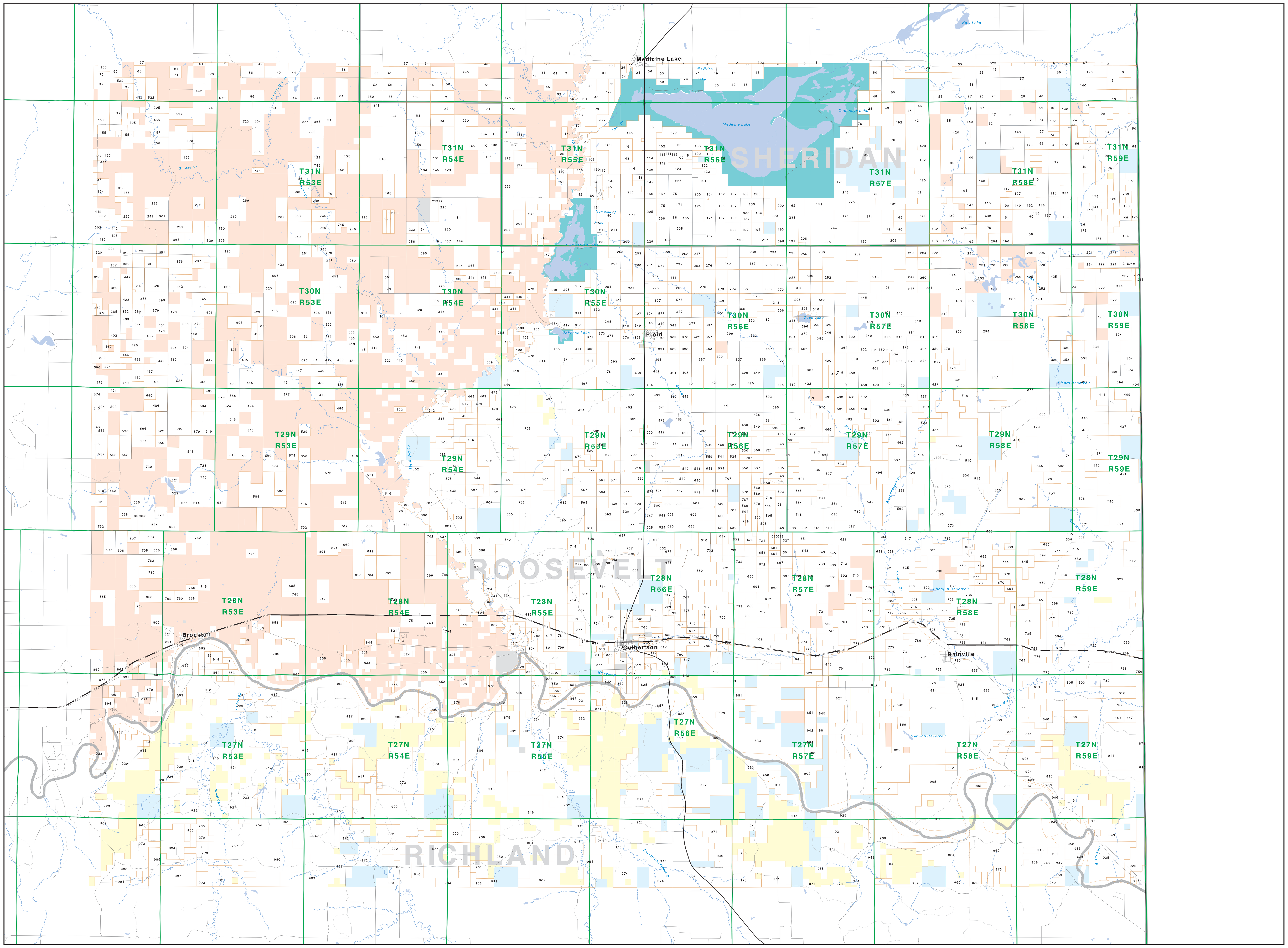

Private
Forest Service
Bureau of Land Management
National Park Service
Other Federal Land
Fish and Wildlife Service
State Lands
Local Govt
Native American
MFWP - WMA
Lake/Reservoir
Interstate
Secondary Highway
Highway
Road
Primitive Road
River
Stream/Creek
Intermittent Creek
Township
County Border
Fish Wildlife & Parks Wildlife Management Area

NRIS Map Number 04FWP0042

NOTES:
Not all legend items may appear on this map.
Features shown on this map do not imply public access to any lands.
The land status data displayed on this map may not be complete and may contain errors in boundary locations and/or coding.

DISCLAIMERS:
The MT Natural Heritage Program, MT State Library, MT Dept. of Administration and MT Dept. of Revenue make no representations or warranties whatsoever with respect to the accuracy or completeness of the data contained in these maps and assumes no responsibility for the suitability of this data for a particular purpose. These agencies will not be liable for any damages incurred as a result of errors displayed here. The ownership boundaries displayed on this map are not based on land survey data and are not a substitute for property surveys. This map displays public and private land ownership information derived from several sources and continues to be corrected and updated.

0 1 2 3 4 5 6 7 8 9 10
Scale of Miles

SOURCES / ACKNOWLEDGEMENTS

This map was produced as a joint effort between the MT Dept. of Fish, Wildlife, and Parks (FWP) and the Montana Natural Resource Information System (NRIS) of the MT State Library, in response to Montana Code Annotated 87-3-308, which directs the FWP to '...work cooperatively with all state and federal land management agencies... to develop accurate land ownership maps... in the State'.

The public land data is from the MT Natural Heritage Program land stewardship data collection. Much of this data was originally digitized by the Bureau of Land Management (BLM) from 1:100,000 scale BLM Surface Management Status maps. Additional information, corrections and updates (especially for tribal lands and private lands) were added by the University of Montana, wildlife Spatial Analysis Unit, during 1996-1998. Since 1998, the Montana Natural Heritage Program has made numerous updates and corrections (especially for state trust lands, Montana Fish, wildlife & Park areas, US Fish & Wildlife Service areas, and conservation easements). These edits are based on data supplied by the various public agencies and land trusts, and have not been verified against county or Montana Department of Revenue records.

The private land data were developed for the Montana Cadastral Database Project. These data are provided through a cooperative effort between the Montana Department of Administration (DOA), the Montana Department of Revenue (DOR), other state agencies, local, governments, USDI BLM and private enterprise. Lands depicted on this map represent single ownership of contiguous parcels that are at least 40 acres in size. The DOA maintains the GIS cadastral layer and the DOR maintains the private ownership information.

The base scale for the public ownership data is 1:100,000, though many of the recent edits incorporate data digitized from 1:24,000 scale maps or survey data. Private ownership data is accurate to scales of :1:24000 or smaller.

Map produced August 2005 with ownership data current as of August 2005.

USGS 100,000 Scale Quadrangle Index

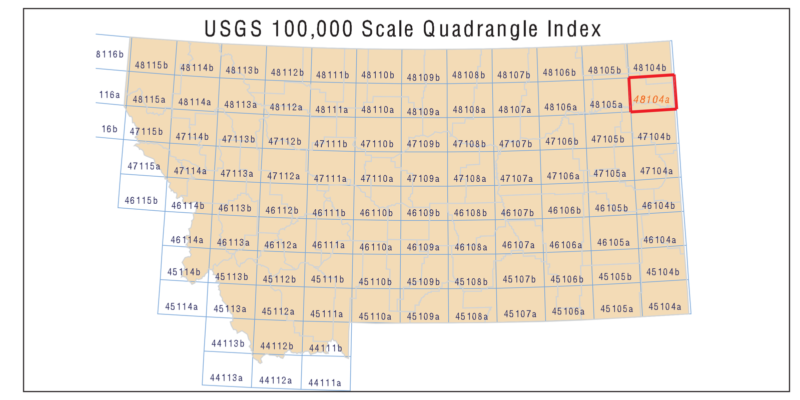

Parcel Num: Owner Name, Total Acres

1 : SEVEN DANIEL, 95
2 : JUSTICE VERNON, 47
3 : MULLER JODY, 334
4 : J C GRAIN & CATTLE INC, 47
5 : LARSEN GERALD G & SHARON E, 480
6 : DELPHINE FARMS INC, 47
7 : BRINKMAN CHRIS TRUST, 93
8 : EZELLE ROBERT E, 46
9 : SCHULENBERG RACHELLE ANN, 46
10 : SMITH DOUGLAS & BRUCE & RODNEY, 383
11 : NELSON ROGER V & LINDA J, 47
12 : WIVHOLM JOHN & BARBARA TRUST, 139
13 : ADDUCCI FARM & RANCH LLC, 860
14 : TRONSON DONALD D & CARROL, 94
15 : UMBREIT DOUGLAS R & KATHRYN C, 160
16 : ATOR MARVIN H & JOAN M, 320
17 : PAIKOS SHANNON HJORT & HJORT L, 93
18 : TUFTON DAVID W, 160
19 : ERDAHL DAVID R & BARBARA L, 321
20 : TRONSON WILLIAM E, 41
21 : LATTERY CAROL ETAL TRUSTEES, 320
22 : DEEM GLYN W, 41
23 : DEEM GLYNDALE W & PAULINE B, 46
24 : LARSEN KIM, 160
25 : MERTZ NANCY JEAN, 251
26 : JORGENSEN SVEND & ALICE, 160
27 : CHRISTENSEN GERDA TRUST, 160
28 : HENKE LOREN C, 880
29 : HENDRICKSON MARY LOU, 303
30 : ATOR MARVIN H & JOAN, 160
31 : DAVANIS SHIRLEY A TRUST, 160
32 : DANIELSON BILLY & BARBARA, 45
33 : AMABILE HELEN MARY & NANDO, 480
34 : UNITED STATES OF AMERICA, 52
35 : CROHN FAMILY LTD PARTNERSHIP, 160
36 : CARTWRIGHT RONALD L, 236
37 : URDAHL HARVEY & LILLIAN N, 112
38 : LARSEN GERALD TRUSTEE, 639
39 : URDAHL OLIVER, 320
40 : MUNRO KENNETH R, 320
41 : HENDRICKSON FARMS INC, 410
42 : UMBREIT DOUGLAS R & KATHRYN TR, 159
43 : SMITH FARMS, 439
44 : NORGAARD PAUL B & KAREL H TRUS, 269
45 : NIELSEN OPHUS NIELSEN FAMILY F, 160
46 : SMITH GARY & MARILYN, 200
47 : LODAHL LEROY & PATRICIA, 160
48 : HENKE LOREN C & LILLIAN V, 1359
49 : SKORPIL AMBER M, 413
50 : HOFFELT JOHN & VIRGINIA TRUST, 89
51 : TUNISON JOHN S, 320
52 : HENKE LOREN, 320
53 : MULLER JAMES A, 520
54 : URDAHL HARVEY S, 365
55 : SMITH FARMS INC, 2459
56 : HENDRICKSON FARMS, 726
57 : HUNT JOHN R ETAL, 46
58 : URDAHL OLIVER B & MARLENE, 390
59 : JOHNSON CARRIE ANNA, 53
60 : USA IN TRUST FOR MAY J BOYD, 206
61 : WALIKONIS JAMES L & MARY JEAN, 173
62 : LODAHL SYLVAN, 80
63 : CARTWRIGHT CURTIS ETAL, 127
64 : SKILLINGBERG DAVID N, 320
65 : MCCLAMMY JAMES H, 160
66 : JELLE LORRAINE GAY & RASMUSSEN, 320
67 : WILLUMSEN LESLIE, 1899
68 : SORENSEN MARY SUE, 136
69 : RICHARD HARLEY TRUST, 204
70 : LEAHY ALICE M & ROBERT H TRUST, 136
71 : WALIKONIS MARY JEAN, 80
72 : ERICKSON RONALD G, 320
73 : FRENCH JEANNE L, 785
74 : RASMUSSEN DONALD & MARY L, 839
75 : URDAHL HARVEY & LILLIAN, 320
76 : SCHMITZ ROGER, 120
77 : HOFFELT ANNIE, 320
78 : KUEFFLER CLARENCE & LORRAINE, 402
79 : OSTBY ANDREW J, 640
80 : REUTER DONALD, 958
81 : TUNISON IDA K & TUNISON JOHN S, 319
82 : WEGNER FAMILY TRUST (MARITAL T, 160
83 : MICHELS WAYNE NORMAN ETAL, 161
84 : SCHMITZ ROGER K & JUANITA, 400
85 : LODAHL STANLEY & DIANA, 518
86 : MAYFIELD LOUISE K, 639
87 : URDAHL OLIVER B & MARLENE M, 320
88 : JOHNSON FARM INC, 641
89 : SOMPPI DEBBIE D &, 1030
90 : RASMUSSEN RUTH ANN, 641
91 : DAHLBERGS INC A MT CORP, 321
92 : CLARK DAVE R & KRISTI M, 958
93 : SCHWOEBEL PAUL R & ERIC D, 321
94 : JOHNSON FLOYD, 160
95 : OSTBY ANDREW, 640
96 : HOFF EDWARD ET AL, 960
97 : LOCKMAN LYLE M & HAZEL B, 1136
98 : ANDRING THOMAS & ROBERT & JO A, 160
99 : ENGELKE KENNETH, 320
100 : HOVE LYLE & MILDRED, 159
101 : NIEDERHAUSER FARMS INC, 961
102 : FRENCH WILLARD J, 160
103 : WALLER SIDNEY J ETAL, 319
104 : OSTBY ANDREW ET AL, 800
105 : BAKKEN WILLIAM & LORETTA, 191
106 : BOLSTAD PHILLIP L & JUDY L ETA, 160
107 : ANDRING THOMAS ETAL, 320
108 : HOVE STEVE & MILDRED, 200
109 : BOLSTAD DONALD & BETTY, 80
110 : TUNISON IDA & TUNISON JOHN S, 80
111 : FRENCH DEAN T & NEAL, 160
112 : TORGERSON VICTOR S TRUST, 160
113 : TURCK DEE ANN, 80
114 : LODAHL STAN & DIANA LYNN, 159
115 : TORGERSON ARTHUR A & DORIS, 439
116 : TYLER RANDI A ETAL, 961
117 : TORGERSON STUART & DIANE, 160
118 : OSTBY LARRY ETAL, 800
119 : ABAR GORDON R & BARBARA, 320
120 : WITSCHEN ROSE MARY & SWENSRUD, 1040
121 : BOLSTAD JONATHON, 561
122 : BOLSTAD PHILLIP L & BOLSTAD JU, 200
123 : BAUER FRANKLIN & MARGARET, 320
124 : NELSON DENNIS C, 320
125 : GRONLIE DALTON W AND ROBERT G, 479
126 : SVEET RAYMOND H, 320
127 : MARTINSON CLAYTON, 200
128 : SCHMITZ ROGER K, 1080
129 : SCHLABS GORDON J & CONNOR ANDR, 320
130 : WAGNER JASON, 640
131 : NELSON MELVIN E & DARLEEN M, 160
132 : WHEELER JESSE L & DEBRA A, 800
133 : RAINEY KATHLEEN A, 160
134 : NELSON MELVIN E & DARLEEN, 320
135 : SKILLINGBERG BROTHERS FARMS, 801
136 : MACMASTER JOHN H ETAL, 320
137 : MARTINSON CLAYTON ET AL, 480
138 : RASMUSSEN AUDREY P, 160
139 : LODAHL SYLVAN & EUNICE, 561
140 : TORGERSON CLIFFORD ETAL, 2639
141 : HOFF EDWARD ARNT, 320
142 : BAKKEN WILLIAM D & LORETTA K, 786
143 : NORBO FARMS, A PARTNERSHIP, 1496
144 : HOFF HARAL, 120
145 : BECK ALVY D & PATSY A, 160
146 : ABAR BARBARA J, 380
147 : CLARK JAMES & ELAINE, 240
148 : ABAR GORDON R & BARBARA JO, 160
149 : HENDRICKSON ORVILLE TRUST, 2117
150 : CLARK JAMES A & ELAINE L, 666
151 : ANDRING ROBERT & JO ANNE TRUST, 640
152 : NELSON ORVIS & LOIS A, 160
153 : SKILLINGBERG DAVID N & DIXIE, 160
154 : BOLSTAD JAMES & MABEL, 160
155 : HOFFMAN FRANCIS J & JOYCE, 886
156 : MANNING GLADYS E, 641
157 : KASCHUBE OTTO & TEDDY, 624
158 : TORGERSON ARTHUR & DORIS, 400
159 : WHEELER-BARTLEY RANCH INC, 1559
160 : ABAR GORDON R & BARBARA J, 959
161 : RASMUSSEN GLEN O & ADELINE D T, 160
162 : NELSON LOIS, 193
163 : WAGONER BRIAN L, 160
164 : HAUGEN ELWOOD & RONNING LAVONN, 717
165 : ERETH CAROL, 320
166 : NELSON ORVIS B ET AL, 319
167 : DEUBNER ROY E & CHERYL, 640
168 : FROEHLICH GARY K, 160
169 : CLARK DOUGLAS J ETAL, 160
170 : LODAHL EUNICE, 320
171 : BOLSTAD JAMES S & MABEL A, 797
172 : CLARK DOUGLAS JAMES & LINDA, 320
173 : BOLSTAD HAROLD, 160
174 : CLARK JAMES A & ELAINE, 1280
175 : DEUBNER ROY & CHERYL, 320
176 : BARSTAD IONE, 360
177 : GRONLIE DALTON W ETAL, 801
178 : HOFF EDWARD & HARAL, 1709
179 : OSTBY ANDREW & ANNE ET AL, 480
180 : HAASE WAYNE O, 771
181 : SKILLINGBERG DAVID N & DIXIE L, 160
182 : LUDWIG ELIZABETH J, 633
183 : WALLER KEITH A II & KRISTOPHER, 160
184 : SVEET RODNEY & RITA M, 869
185 : STRANDLUND DOYLE, 160
186 : CLARK DONALD J & MARILYN, 320
187 : JOHNSON BRADFORD S, 56
188 : DEUBNER DONALD R & CINDY J, 321
189 : BETTING DARLA & LANGELLO MARIL, 320
190 : TORGERSON VICTOR & BERNADINE T, 3422
191 : KROHMER JEROME A, 306
192 : OSTBY ANDREW J & ANNE D, 2164
193 : WAGNER LIVING TRUST, 152
194 : LAURIDSEN ARLIE & JUDITH, 297
195 : STRANDLUND HARLOW & VALERIE, 160
196 : CLARK D J & MARILYN, 633
197 : STRANDLUND MARA, 320
198 : USA IN TRUST FOR MARGARET TOMP, 304
199 : SVEET RODNEY & RITA, 319
200 : NELSON GORDON & ARDELL, 632
201 : RINGO ROBERT G, 159
202 : CLARK RALPH F & RUTH A, 640
203 : MAC MASTER JOHN H ETAL, 120
204 : WALLER SIDNEY ETAL & OLSON CAR, 240
205 : DEUBNER DONALD & CINDY, 720
206 : BARKLEY JAY AND/OR JOELLEN, 160
207 : SMITH JOAN COLLINS HEIRS OF, 320
208 : KROGEDAL MERLE A & SHARON, 454
209 : HAASE DONALD W, 320
210 : STANGELAND STACY, 320
211 : ABAR GORDON R & BARBARA J, 160
212 : ABAR CHRIS K & DEBBIE, 160
213 : STOVER MERVIN A, 180
214 : HANSEN RICK A & LANETTE, 1499
215 : BOUSQUET TIM G & INA MAE, 80
216 : LOWE DELL C, 160
217 : SMITH HOWARD & MARGARET, 320
218 : RONNING ARVID IVER, 80
219 : MURRAY DAVID R & IMOJEAN M, 213
220 : MURRAY KIM D & DENISE D, 427
221 : RONNING LARRY, 160
222 : CLARK D J & MARILYN G JTWROS, 153
223 : SMITH CAROL C, 320
224 : PETERSON WALTER & PETERSON ALI, 160
225 : CLARK DOROTHY M, 480
226 : QUALLEY MARVIN T, 320
227 : HARVEY R ALMONT & JAMES L, 160
228 : PRIMEAU DOROTHY ALSPAUGH HEIRS, 160
229 : PROUTY VERN MAC TRUST, 160
230 : SKILLINGBERG INC, 1261
231 : HANSEN PAUL D, 160
232 : USA IN TRUST FOR MARY W WALLER, 160
233 : NELSON ORVIS B & LOIS, 313
234 : STRANDLUND HARLOW & MARA, 320
235 : HEYD KATHRYN ETAL, 75
236 : SVEET RODNEY L & ANDREW D, 283
237 : HAUGEN ELWOOD ETAL, 160
238 : NYQUIST JAMES W, 317
239 : CLARK DAVID R & KRISTI M, 314
240 : THOMPSON LARRY DUANE, 160
241 : PETERSON SHIRLEY ANN & RUBY L, 760
242 : OSTBY ANDREW JAMES & ANNE D, 477
243 : 'O''TOOLE GERALD L & SHERI K', 160
244 : ELVSAAS DONN, 2919
245 : FOSSUM LEVI, 1250
246 : MURRAY MICHAEL A & JAMES R &, 320
247 : MCCABE PAUL A & JANET, 158
248 : CLARK ROBERT L & NANCY S, 640
249 : ENGELKE CHARLES & DELORES ETAL, 601
250 : ALFSON BRUCE P LIVING TRUST, 160
251 : BETZ LETITIA M TRUSTEE, 304
252 : WHEELER BARTLEY RANCH INC, 1959
253 : PROUTY VERN M TTE VERN M PROUT, 160
254 : FRANCE KEVIN &, 320
255 : HILLIARD STANLEY V ETAL, 469
256 : UNITED STATES IN TRUST, 160
257 : SUNWALL FAMILY TRUST, 800
258 : MARLOW SEABURN LOUIS REV TRUST, 161
259 : KRAMER LOIS, 320
260 : BARRY THOMAS J GILBERT F &, 160
261 : JACOBSEN FARMS INC, 641
262 : SPARKS JOHN & DARNELL, 60
263 : RYDER ARTHUR G & RYDER ROCKY, 160
264 : BARKLEY JAY & JO ELLEN, 1040
265 : BAKKEN JAMES C & JANIS I, 639
266 : HANSEN RICK & LANETTE, 1119
267 : USA IN TRUST FOR BARBARA, 64
268 : MCCABE PAUL A & JANET K, 799
269 : ADAME JOHN W, 315
270 : JOHNSON LUCILLE J, 320
271 : HANSEN BETH M, 160
272 : RONNING LAVONNE, 639
273 : NYQUIST RICHARD J ETAL, 561
274 : RUDOLPH MARY LINDA & CATHERINE, 319
275 : ELLER LEONARD F & VIOLA B, 160
276 : DANIELSON BILLY C & BARBARA, 638
277 : SAMPSEN RICHARD E & MARY, 5677
278 : ENGELKE CHARLES & DOLORES, 161
279 : WALLANDER J B &, 800
280 : MURRAY DAVID ROBERT & IMOJEAN, 81
281 : ENGELKE CHARLES & DELORES ETA, 161
282 : KROGEDAL MERLE & DAVID, 312
283 : CHRISTOFFERSEN WARREN A & CARO, 481
284 : SUNWALL GREG &, 640
285 : HANSEN PAUL, 1059
286 : SUNWALL GREG, 200
287 : MEEKS CAROL M & SANGER THOMAS, 280
288 : TORGERSON CLIFFORD M & PAMELA, 2260
289 : COOK HOMESTEAD LLC, 80
290 : POGOSOFF ARTHUR & MARY LOU REV, 479
291 : BERGLEE CLIFTON M DVM & KARLA, 179
292 : YOUNG CHARLES &, 641
293 : SUNWALL JEROME A, 313
294 : BARR GEORGE ARNOLD II, 2347
295 : RYDER PATRICIA A, 720
296 : KROGEDAL MERLE & SHARON, 1509
297 : DAHLBERG DARRELL & JOSIE A/K/A, 240
298 : JOHNSON FLOYD EDWARD & TANA L, 160
299 : USA IN TRUST FOR REYNEN MARTIN, 80
300 : NELSON ORVIS B & LOIS A, 1264
301 : DEHNER DALLAS & RAYMOND, 479
302 : KASCHUBE OTTO D & TEDDY A, 377
303 : HARBO LYLE M & INEZ C AS TRUST, 160
304 : TORGERSON RUSSELL & RENATA, 691
305 : CRAIGIE FARMS INCORPORATED, 1240
306 : ENGELKE CHARLES & DELORES, 1042
307 : BERGLEE ROYAL E & DEUBNER WAYN, 120
308 : RUED ESTHER, 959
309 : PICARD DAVID L &, 440
310 : RUED JIM & KAROLYN, 240
311 : CHRISTOFFERSEN DAVID W & MICHE, 319
312 : BARR GEORGE ARNOLD II & CAROL, 410
313 : NYQUIST KENNETH V REVOCABLE LI, 915
314 : JACOBSEN JAMES, 160
315 : QUALLEY MARVIN ET AL, 472
316 : LUFT CLARENCE C & BARBARA J, 481
317 : WEBSTER LILLIAN M &, 320
318 : HELLER DANIEL B & KATHY J, 315
319 : RYDER ARTHUR G & PENNY, 320
320 : DEUBNER WAYNE & CAROLYN, 2229
321 : KROGEDAL DAVID, 161
322 : JOHNSON ARCHIE MERIL & BEVERLY, 320
323 : CARTWRIGHT CORPORATION, 1766
324 : RYDER ART & PENNY, 154
325 : WHEELER JAMES W REVOCABLE TRUS, 160
326 : HOVE MILDRED, 640
327 : BUFFALO FLATS, 459
328 : RUDOLPH DORIS, 160
329 : PHAIR EDITH A, 597
330 : LUFT CLARENCE & BARBARA J, 192
331 : PHAIR EDITH ANN, 320
332 : RUED JIM D & KAROLYN M, 80
333 : BAWDEN ELAINE TRUSTEE OF THE, 762
334 : RONNING NORMAN TRUST, 1171
335 : MELUM IOLA, 961
336 : BRITT MARLENE TRINDER, 320
337 : WATERS VERNON F, 160
338 : ENGELKE VIOLET M & KEENAN & AL, 160
339 : BRISTOW JANET J, 320
340 : BROWN ELIZABETH J & FLOYD L TT, 320
341 : JAH HARVEY FARMS INC A MT CORP, 1600
342 : PICARD GLENDON L TRUSTEE OF TH, 2680
343 : RYDER ROMAIN A & YVONNE, 2936
344 : CHRISTOFFERSEN DAVID & SHELE, 157
345 : WALLER KEITH A, 546
346 : WHEELER TRUST, 80
347 : PICARD DAVID, 2759
348 : WATERS JUDITH ANDERSON, 320
349 : HALSEIDE IVELL R, 241
350 : RYDER ROMAIN A & YVONNE FAE, 470
351 : WEBSTER LILLIAN M, 280
352 : ODDEN PHYLLIS I LIVING TRUST, 156
353 : THOMPSON EUGENE R IRREVOCABLE, 154
354 : MOGEN LESTER, 139
355 : BERTELSEN ALMA M LIFE ESTATE, 300
356 : DAHLBERGS INC, 2974
357 : WATERS GEORGE W & KATHRYN L, 160
358 : MELUM IOLA K & BERNT K, 160
359 : LUFT GORDON, 905
360 : LUFT RAYMOND, 106
361 : LUFT WILLARD, 107
362 : ODDEN PHYLLIS I, 280
363 : HERMANSEN GARY L TRUSTEE, 160
364 : BERTELSEN ROGER W & DEBORAH, 320
365 : CHRISTOFFERSEN DEAN, 103
366 : HALLAND ETHEL AND, 236
367 : JOHNSTONE NORMA JEAN, 1192
368 : REITER BARBARA J ETAL, 293
369 : JOHNSON FLOYD E, 348
370 : ERICKSON FAMILY TRUST, 155
371 : JOHNSON DOROTHY M & DONALD E, 580
372 : CHRISTOFFERSEN DEAN D ETAL, 321
373 : WATERS PAT & JUDY, 60
374 : MURRAY WILLIAM S ETAL, 323
375 : BYFUGLIN BARRY & CRAIG, 189
376 : CYRUS JOHN A, 320
377 : RYDER ROMAIN ARTHUR & YVONNE, 637
378 : BERTELSEN ROGER WAYNE, 1120
379 : LOUCKS JOHN T & BERNITA G TRUS, 561
380 : BYFUGLIN PHYLLIS, 160
381 : LACOUNTE KATHLEEN BOWERS, 316
382 : GOBBS MABEL J ETAL, 156
383 : CHRISTOFFERSEN DEAN & JEFF, 160
384 : BENSCH EULA D, 60
385 : QUALLEY ORVILLE, 560
386 : NELSON HAZEL B AKA NELSON HAZE, 100
387 : CHURCHILL HELENE E &, 480
388 : UNITED STATES OF AMERICA IN TR, 241
389 : QUALLEY GARY O & CHARLOTTE A, 58
390 : GANGSTAD HARDEN P & R JEAN, 280
391 : WEBER FAY C & HOOPER CORINN, 235
392 : KAO MARY C &, 120
393 : CHRISTOFFERSEN WARREN A, 480
394 : RONNING IMIL W TRUST, 800
395 : BERTELSEN ROGER W & DEBORAH L, 476
396 : SAVOIE VELMA B, 400
397 : DANIELSON BARBARA DIANE & BILL, 400
398 : WEBER FAY C &, 713
399 : SWANSON CARL A & SCHNEIDER WIL, 1321
400 : CHRISTENSEN BEVERLY, 210
401 : MCCAULEY LYNDA D, 430
402 : GIESEN CATHERINE, 320
403 : KASCHUBE TEDDY ADA, 80
404 : MATTINGLEY MARVIN J & PATRICIA, 55
405 : HOFFMAN KARIN CARLISLE, 320
406 : JACOBSEN FARM INC, 3767
407 : JOHNSON INA R, 320
408 : USA IN TRUST FOR ASSINIBOINE &, 369
409 : TORGERSON STUART V & DIANE D, 539
410 : ANDERSON JAMES, 320
411 : TOBIASON FRED O ETAL, 960
412 : JOHNSTONE NORMA JEAN MOGEN, 397
413 : PARENTEAU GEORGIE ANNA, 200
414 : TORGERSON VICTOR S & BERNADINE, 637
415 : JOHNSON DONALD A & BETTY J, 855
416 : MCNEIL PHILLIS M & DANIEL T, 80
417 : THOMPSON LARRY &, 480
418 : MAY JOSEPH F ETAL, 733
419 : WATERS GEORGE W & KATHRYN, 480
420 : OSTBY GLENN & VIVIAN, 2325
421 : JONES ARDYCE M, 799
422 : SWANSTROM INC, 480
423 : D & G FARMS INC, 1021
424 : GOBBS MABEL AND HOWARD, 160
425 : OSTBY LARRY & GLENN & EDWARD &, 959
426 : DAHLBERG JAMES, 400
427 : RIDDLE STEVEN J, 473
428 : BERGLEE CLIFTON M DVM &, 700
429 : PICARD JOSEPH E, 2878
430 : WEKANDER REVOCABLE TRUST, 481
431 : DAVIDSON RICK & CAROL, 161
432 : ANVIK CHARLOTTE & TERRY TTEES, 477
433 : DAVIDSON JOSHUA M, 162
434 : SCHLAGEL ARNOLD, 156
435 : JENSEN RODNEY L &, 162
436 : OSTBY LARRY, 161
437 : MATTINGLEY ROBERT E & DELIVA, 848
438 : OSTBY JAMES A & DONNA M, 1999
439 : SEILSTAD VIVIAN L, 479
440 : THUESEN & SONS LAND & LIVESTOC, 640
441 : MCCABE FARM INC, 2320
442 : WESTINE ELIZABETH THERESA BYRN, 1833
443 : ANDERSON JAMES E, 400
444 : OELKERS GORDON & ARDIS, 440
445 : DETHMAN PETER, 320
446 : ENGELKE VIOLET M & KEENAN & AL, 661
447 : IVERSON RUTH E, 480
448 : WATERS GEORGE W & KATHERYN, 161
449 : GRAY BEVERLY, 1239
450 : DAVIDSON RICK A & CAROL SUE, 641
451 : TRIPLETT DORIS L, 481
452 : PETERSON LINDA M & FOX SANDRA M, 1437
453 : USA IN TRUST FOR, 1639
454 : ROYAN RANCH INC, 2643
455 : HANSEN CHRISTOPHER T, 636
456 : DOUBLE R S RANCH, 480
457 : VRAA DUANE &, 160
458 : SUNDHEIM STANLEY M & PATRICIA, 481
459 : EVENSON JANE D & CARL, 240
460 : SUNDHEIM TERRY D & LINDA K &, 716
461 : TREASURE STATE GRAIN INC, 400
462 : LACOUNTE WILLARD E & VENICE V, 1838
463 : SMITH ROBERT L & CAROLYN M, 472
464 : PURVIS & O'TOOLE A PARTNERSHIP, 795
465 : BOYD-CRAWFORD MAE J, 640
466 : RUDOLPH ROBERT N, 260
467 : ROYAN ROBERT ETAL &, 642
468 : DAMM TERRY A, 43
469 : KOPITZKE HERMAN W JR SHIRLEY E, 560
470 : 'O''TOOLE GERALD L & SHERRI K', 318
471 : HOROB ELVIN E & MUSETTE L, 1121
472 : LARSON LINDA, 800
473 : ALLEN JOAN J FULLER & RICHARD, 323
474 : HORAB MICHAEL E & PAULA I, 800
475 : ERDAHL I DALE & CLARICE L CO-T, 640
476 : SUNDHEIM STANLEY & PATRICIA AN, 378
477 : BERGSTROM JOHN, 322
478 : ROYAN RANCH INC A MT CORP, 3326
479 : CHRISTOFFERSEN MICHAEL H, 320
480 : BAKER RUTH V, 140
481 : GARMAN SHANE R & JILL J, 80
482 : CULBERTSON MUSEUM INC, 160
483 : GRAHAM TIM A & CHERYL B, 879
484 : JONES KELLY J & JUDY L, 361
485 : DETHMAN MARCELLA, 80
486 : LOCKMAN DONALD A & CARMEN M, 960
487 : DANIELSON CLEONE, 2400
488 : THOMPSON LARRY D, 840
489 : PETERSEN VIRGEL E, 320
490 : GANGSTAD TERRY J, 638
491 : HANSON SUSAN, 681
492 : BROWNING JAMES M, 79
493 : SMITH WADE W, 636
494 : DETHMAN DONNA GAIL, 801
495 : OLSEN RON & ELISA, 80
496 : KILSDONK HENRY M, 760
497 : MIELKE C E, 160
498 : SMITH ALFRED W & DONNA M, 160
499 : LACOUNTE ADEL M, 677
500 : OLSEN RONALD K & OLSEN ELISA, 148
501 : OSTWALD BRUNO ALEX & MICHELLE, 457
502 : WOLFF MARK RANDALL, 2097
503 : STOUT RAMONA A ETAL, 718
504 : DAHLBERG DARCI, 320
505 : DAMM GEORGE & ALMA MAE, 797
506 : PANASUK LEROY & KAREN S, 1200
507 : BARR LOWELL L & JANICE M, 801
508 : TININENKO RAYMOND G, 399
509 : LOCKMAN INC, 160
510 : BRISKE BRUCE K & MARY, 1279
511 : MOEN SIGURD D & TORGERSON LOUI, 160
512 : BIG MUDDY GRAZING ASSOCIATION, 1593
513 : BERGSTROM JOHN W JR, 117
514 : JOHNSON FARMS INC, 1218
515 : HEKKEL DAVID & EMMA M, 1049
516 : SIGGAARD EARL, 80
517 : SORENSEN JOHN D & LINDA I, 80
518 : KROGEDAL TODD L, 719
519 : DAHLBERG DEANNA, 320
520 : OSTWALD BRUNO & MICHELLE, 280
521 : PANASUK GEORGE G & IRENE M TTE, 1943
522 : LOCKMAN BARBARA ANN, 800
523 : HUSTAD BETTY LOU, 679
524 : RASMUSSEN DEAN, 160
525 : KROGEDAL LYLE, 1809
526 : LOCKMAN DONALD & CARMEN M, 640
527 : TININENKO RAYMOND G ETAL, 958
528 : TININENKO RAYMOND G & BARBARA, 160
529 : LOCKMAN INC A CORPORATION, 1280
530 : BARELA ARLENE M ETAL, 160
531 : CHRISTOFFERSEN JEFFERY, 1039
532 : HANSEN LEE RAY & LINDA, 320
533 : BENTSEN DAVID CHARLES, 80
534 : ROHNETTA MATTHEW L & CARLA J, 397
535 : LABATTE GREGG A & LYNDA, 158
536 : SNYDER RODERICK & GINA, 160
537 : ALISCH PAUL ETAL, 160
538 : DAMM LAWRENCE A, 481
539 : BOAS CHARLES P, 160
540 : IVERSON ARNE R & ANGELA D, 478
541 : JOHNSON FLOYD E & TANA L, 1954
542 : CHRISTOFFERSEN JEFFREY A, 319
543 : BAKER JAMES LEE, 58
544 : DAMM ROBERT J & MARIE A, 798
545 : SUNDHEIM MARVIN & GRACE, 2076
546 : KNUDSEN DONALD, 756
547 : WARD HAZEL TRUSTEE OF THE PAUL, 998
548 : KRALL ROBERTA, 961
549 : CHRISTOFFERSEN MICHAEL & HELEN, 799
550 : ROHRENBACH MARK J, 537
551 : WALIKONIS STEVE R ETAL, 1037
552 : OELKERS DONALD G & MYRNA I, 520
553 : BARR LOWELL L & JANICE M, 560
554 : BALLOU JEAN C AS TRUSTEE OF TH, 479
555 : YODER CORPORATION, 1199
556 : KILSDONK INC, 639
557 : ZIMMERMAN INC A MT CORP, 320
558 : LAWMONT INC A MONT CORPORATION, 116
559 : SYNAN KAREN & LARSEN KEITH G, 578
560 : SMITH CAROL C ETAL, 480
561 : MITTELSTADT GORDON & BLANCHE, 320
562 : ANDERSON DAROLD V, 1200
563 : PETERS JAN D, 239
564 : LUFT LEROY D TRUSTEE OF THE, 399
565 : KELLY ANNE L & BENTSEN PATRICI, 758
566 : LANNING RICHARD S TRUSTEE OF T, 180
567 : HEKKEL PETE & LORENA, 640
568 : MAHLEN MARK & KRISTINE, 80
569 : APLIN PERI TRUSTEE OF, 80
570 : RUDOLPH ROBERT, 1539
571 : TININENKO ROSE, 640
572 : SCHUETZ ROY O, 1397
573 : ANDERSEN DEAN M, 160
574 : BERGSTROM JOHN A JR, 699
575 : DAMM ERNEST & DAMM LEROY, 641
576 : THOMSEN CLIFFORD V, 79
577 : FRENCH FARMS INC, 2197
578 : JENSEN IRA D & CHRISTINE, 480
579 : MANNING JOHN W ETAL, 1398
580 : LARSEN PALMER L & SCHOESSLER L, 160
581 : FRYHLING DIANA D, 396
582 : HAWLEY ALVIN H, 159
583 : ANDERSON LAVERNE AND DOROTHY, 160
584 : BENTSEN DAVID C ETAL, 399
585 : IHDE PEGGY ETAL, 160
586 : RIEDIGER JACKIE & HARLAN CO-TR, 320
587 : HEKKEL DUANE D & BARBEE K, 239
588 : SELLER FINANCING SERVICES LLC, 1762
589 : ROHRENBACH DON A, 160
590 : PANASUK LEROY, 1637
591 : GOETZ WALTER E TRUST, 479
592 : DAVIDSON CAROL, 1040
593 : HOFMAN GREGORY F & JUDITH E, 859
594 : SUNDHEIM NOEL, 798
595 : BECK JOHN C & LAURA J ETAL, 160
596 : MAHLEN SYVERT & MINNIE, 698
597 : OLSON LUCILLE M TRUSTEE, 2038
598 : OLSEN RONALD K & ELISA A, 160
599 : FINNICUM BERNIE W & FINNICUM P, 160
600 : ANDERSON LAVERNE & DOROTHY, 80
601 : ROHRENBACH ASTRIE TRUSTEE, 159
602 : NESHEM EUNICE ET AL, 144
603 : BECK THOMAS J & SONJA M, 240
604 : HANSEN RICHARD L & E DIANE, 1796
605 : TININENKO ROSE I, 65
606 : FRYHLING BETTY J, 479
607 : TIETZ DAN & GLADYS, 319
608 : KROHN SANDRA A, 240
609 : LANE DANIEL D, 162
610 : EVANS EDITH ANN & GERALD CHARL, 160
611 : KILSDONK ODEAN J & CHRISTINE A, 559
612 : PANASUK TODD & BRINDA, 539
613 : WALDOW ALLEN W, 319
614 : JOHNSON AMANDA, 321
615 : PANASUK LEROY, 662
616 : MANNING ALAN W, 1319
617 : HANSEN CHRISTOPHER T & BRANDY, 324
618 : LARSEN ARLIE & PHOEBE, 321
619 : MAROTTEK DELBERT R, 160
620 : THOMSEN FAMILY TRUST, 799
621 : SNYDER AARON E, 1108
622 : MAHLEN SYVERT M & MINNIE, 2083
623 : STANGELAND STACY M, 454
624 : HANSEN JOSEPH & ARLINE, 80
625 : HANSEN JOSEPH G & ARLENE M, 160
626 : BRESE LILLY, 683
627 : SORENSEN JOHN D & LINDA J, 1562
628 : MANNING ALFRED J, 79
629 : MORROW REVOCABLE FAMILY TRUST, 83
630 : ELIASON ALICE M TRUSTEE, 323
631 : RUMSEY RICHARD E, 2045
632 : TIETZ DANIEL & GLADYS, 400
633 : SALVEVOLD JAMES A & SHARON K, 465
634 : JOHNSON GLENN JEROME, 919
635 : HANSEN RICHARD L & DIANE, 836
636 : SPINDLER FRANK HEIRS OF, 160
637 : ANDERSON LARRY CLAYTON &, 80
638 : KNUDSEN GERALD E & ELVA MAY TR, 915
639 : GREENWAY RUTH K PANASUK, 401
640 : FLAGEN VIOLA, 643
641 : SNYDER AARON, 1375
642 : BEASLEY DAGNY O, 322
643 : HEKKEL LARRY & BETH, 1042
644 : AMSLER THELMA E, 320
645 : RASMUSSEN SHIRLEY A & MANFORD, 128
646 : RASMUSSEN MANFORD W & SHIRLEY, 319
647 : ANDERSON LAVERNE L & DOROTHY, 242
648 : RASMUSSEN MANFORD & SHIRLEY, 479
649 : THIESSEN CURTIS P & DOREEN F, 765
650 : PANASUK LEROY L, 1852
651 : YOUNG CHARLES & SHARON, 494
652 : PICARD DAVE & PICARD MARSHA CR, 919
653 : ANDERSON JOANNE, 305
654 : BERTINO FRANK C, 320
655 : LARSEN H ALLEN & EVA MAE, 479
656 : USA IN TRUST FOR DARRYL CROWLE, 801
657 : WORKMAN GLORIA & GALLAHER DONA, 160
658 : ELGIE LILLIE & JAMES E, 160
659 : CRUSCH MARSHA, 323
660 : LARSEN GLEN L & EILEEN V, 1183
661 : OLSEN RONALD K & ELISA E, 400
662 : HARRIS EVA JOY, 399
663 : SALVEVOLD INC A MT CORP, 736
664 : NYQUIST JOHN R, 2601
665 : YOUNG CHARLES C & SHARON, 318
666 : CRUSCH DONALD E, 4457
667 : OLSEN JACK A & ROBERT N &, 320
668 : 'O''CONNOR LEO J & OLEEN', 404
669 : DRUM BRENDA CLARA & MARY CECE, 323
670 : GRANLEY DAVE & LLOYD, 160
671 : FORT PECK TRIBES, 311
672 : BECK JOHN C & LAURA J, 2503
673 : CRUSCH DONALD, 880
674 : MCDONOUGH JOSEPH J JR, 336
675 : GRANLEY EDWIN C TRUST, 480
676 : JACOBS DAN L, 41
677 : THOMSEN CLIFFORD V & ESTELLENE, 544
678 : MILLER PATRICIA H TRUSTEE OF T, 758
679 : 'O''CONNOR LEO J JR & OLEEN', 919
680 : TIETZ DANIEL & GLADYS M, 1386
681 : FORBES MARGARET, 377
682 : ROGNEY LLOYD H & DOROTHY J TTE, 2750
683 : YOUNG ROY M TTEE REV LIVING TR, 775
684 : PETERSON RICHARD, 73
685 : JACOBS CLINTON & KIM, 60
686 : BERTHOLD MILTON ROBERT &, 159
687 : RABBE DEBRA COLLINGS, 160
688 : MARTIN KEVIN L & DOREEN G, 911
689 : SCHEELE J R & LOIS, 2286
690 : ROSAAEN SHELLY ANN, 319
691 : BECK JOHN C & LAURA J &, 478
692 : COLEMAN EDWARD E ETAL, 796
693 : KNOWLTON MERCY D, 320
694 : WERNER EUNICE M PANASUK, 409
695 : SMESTAD BEULAH I FAMILY TRUST, 469
696 : SCHNITZLER CORP, 12702
697 : LIEN JOHN (JACK) R &, 641
698 : PANASUK DAVID & LINDA MARIE, 320
699 : BEMER HOWARD J, 640
700 : WILLIAMS RENA SWINDLE &, 1996
701 : LANDER CO LTD PARTNERSHIP THE, 605
702 : BERTINO EDWIN F & FAYE D, 1611
703 : GRANLEY LLOYD & DAVE, 240
704 : BERTINO EDWIN F & FAYE D ETAL, 320
705 : STANGELAND MILO S & KAREN M, 160
706 : LABATTE LYNN J & LINDA K, 1227
707 : LABATTE FARMS INC, 2189
708 : TRAEGER TERRY H & CHRIS R, 279
709 : BAUER LEAH FUNK, 323
710 : MAHLER PATRICIA & OLSON KATHLE, 560
711 : BLANKENBAKER GENEVA L PANASUK, 405
712 : PANASUK LARRY L, 320
713 : TRAEGER TERRY H & CHRISTINE R, 1091
714 : RASMUSSEN DUANE T ETAL, 1052
715 : HARMON DAVID W, 241
716 : BERWICK KEITH, 120
717 : KNUDSEN WAYNE C & JANICE, 160
718 : OLSEN RONALD K & ELISA, 1268
719 : HARRELSON MARION, 160
720 : SMITH GENNET M L, 1160
721 : HOFMAN AGNER & MARIE M TRUSTEE, 725
722 : OLSON JUANITA LOUISE&, 599
723 : MCDONALD LEE, 961
724 : HILDE CHAD & JEANETTE, 79
725 : GRANLEY DAVE A, 120
726 : HARPER CORP, 158
727 : GOBBS HOWARD L & MABEL, 160
728 : GRANLEY LLOYD S, 271
729 : HUSON SHIRLEY E TRUSTEE OF, 290
730 : STANGELAND MILO S JR, 951
731 : KNUDSEN FAMILY LTD PARTNERSHIP, 1307
732 : LARSEN EUGENE & LILA J, 1002
733 : NELSON THOMAS D & BARBARA, 761
734 : OLSON ROBERT E & LOIS M, 1645
735 : OLSON KATHLEEN ETAL, 560
736 : GRANLEY DAVE, 1718
737 : WALDHAUSEN BRUCE ELLIOT &, 402
738 : WIX RICHARD LEE & MARILYN J, 908
739 : OLSEN VERA C TRUSTEE OF THE, 544
740 : PANASUK DAVID ALLEN, 1040
741 : LARSEN STEVEN O & DARCIA L, 61
742 : PETERSEN WILLIAM, 238
743 : SELLERS ARLENE, 160
744 : RASMUSSEN GARY M & DEBRA K, 102
745 : BARRIGA CONRADO C & MAGDALENA, 1764
746 : SEERUP BILL L, 311
747 : NELSON MARK T & JOMARIE, 430
748 : MAXWELL DONNA, 162
749 : HOLEN CHRIS, 640
750 : RASMUSSEN DUANE T, 41
751 : WILKERSON DONNA MUNCH, 640
752 : PETERSEN CHRISTOPHER J, 265
753 : BIG MUDDY GRAZING ASSN, 8631
754 : BALDWIN STEVE D, 191
755 : SCHMID JOYCE, 160
756 : BAINEVILLE LAND LLC, 197
757 : GUNDERSEN ROBERT D, 160
758 : OWENS FRANCIS PARKER, 240
759 : SOTO DAVID R & SOTO SUSAN D, 67
760 : STANGELAND MILO JR & KAREN, 240
761 : PACOVSKY MARK E & MIKE L &, 1568
762 : EVENSON JANE D & ANDERSON JOYC, 1357
763 : BROOKMAN MARLIN & CHRISTINE, 80
764 : BERWICK FLORENCE, 200
765 : AMERICAN STATE BANK TRUSTEE, 354
766 : BRISKE DIANNA M, 80
767 : GRINDLAND ERIC C TRUSTEE OF TH, 469
768 : PANASUK DAVID A & LINDA M, 688
769 : ROSS RAMONA H, 1158
770 : LANGEN KATHRYN L & ROBBINS ORV, 80
771 : NELSON MARK T & JO MARIE S, 159
772 : NELSON DENNIS D & TAMI L, 2880
773 : KNUDSEN WAYNE & JANICE E, 609
774 : HOAG BEATRICE ETAL, 197
775 : WHEELER JESSE L, 226
776 : OWENS JOY K & FRANCIS P & ROY, 280
777 : JOHANSEN MARIA H TRUSTEE OF, 162
778 : SAUNDERS TOM, 86
779 : FORT PECK ASSINIBOINE & SIOUX, 280
780 : WEEKS MARYLYN L, 222
781 : OELKERS DONALD G & MYRNA, 436
782 : PANASUK DAVID & LINDA, 720
783 : HAUSO JOHN K & MARY B, 142
784 : ALCANTARA FORTUNATE O VDA DE E, 60
785 : WALDHAUSEN LEO E ETAL, 320
786 : KNUDSEN WAYNE C & JANICE E, 1947
787 : SALVEVOLD INC, 1605
788 : HAMPTON STEPHEN & DIANE, 50
789 : DETIENNE CLARENCE, 93
790 : MILLER RYAN W, 162
791 : TRAEGER TERRY H, 3022
792 : PETERSEN WILLIAM C & PAMELA, 436
793 : MCLAUGHLIN RUTH A &, 41
794 : BUCKELS GIDEON, 80
795 : MONTOLA GROWERS INC, 49
796 : MATTELIN HEREFORD RANCH INC, 2486
797 : PANASUK DAVID & LINDA M, 942
798 : BERWICK DALE & PEARL, 1133
799 : GOBBS HOWARD L & MABEL J ETAL, 161
800 : STANGELAND MILO S JR & KAREN M, 687
801 : OELKERS DONALD G, 160
802 : SORG BONNIE L & NICHOLL STEVEN, 161
803 : SMITH GENNET, 151
804 : OTIS HENRY F HEIRS OF, 515
805 : NELSON DEAN D, 160
806 : BRAATHEN FLORENCE GAY &, 146
807 : FINNICUM PAUL L & BERNIE W, 199
808 : WALDHAUSEN BRUCE E & JUDY, 451
809 : BOWKER CORPORATION, 1261
810 : BOUSQUET INA MAE & TIM, 52
811 : LARSEN FARMS, 1600
812 : GOBBS BETTY J, 604
813 : DAKOTA PRESBYTERY A MT NON PRO, 41
814 : SCHMITZ GENE & SHARON, 153
815 : BERWICK DALE K & PEARL A, 1488
816 : GOBBS HOWARD L & MABEL J, 1033
817 : SCHLEDEWITZ LOREN D, 1176
818 : PANASUK RICHARD D, 319
819 : NELSON DENNIS D, 320
820 : BERWICK KEITH F & CANOVA, 200
821 : ROOSEVELT COUNTY, 517
822 : HARMON DAVID W & DIXIE LEE, 3666
823 : PANASUK KIRK DOUGLAS, 601
824 : TOWER HILL FARMS INC, 616
825 : KNUDSEN WAYNE & JANICE, 577
826 : SCHLEDEWITZ LOREN, 205
827 : WIX RICHARD L & MARILYN J, 995
828 : IVERSEN CONSTANCE C, 134
829 : BJORGE ROBERT H & MARY R TTEES, 916
830 : BENDER BRADLEY D, 141
831 : GUMBO FLAT ENTERPRISES INC, 41
832 : SMITH DOUGLAS & CHARLES E, 814
833 : ANDERSON DIAMOND RANCH INC, 7261
834 : BERWICK KEITH & CANOVA, 120
835 : COOPER LOUISE, 239
836 : HARMON GARTH L & KATIE, 400
837 : FALCON ALFRED J, 445
838 : IVERSEN DONALD B, 115
839 : JOHNSON RAY, 3072
840 : TVEIT LARRY JR LIVING TRUST, 328
841 : ROMO BROTHERS A CO-PARTNERSHIP, 3841
842 : MCINTYRE SHANNON T &, 41
843 : BARRIGA CONRADO & MAGDALENA, 48
844 : NORGAARD KENNETH &, 343
845 : PANASUK LEROY L & KAREN S, 1819
846 : IVERSEN NEIL J & AMY K, 767
847 : COOKSON MERCELINE A, 160
848 : LARSEN FARMS INC, 408
849 : SMITHSON ELIZABETH HEIRS OF, 160
850 : BAXTER RANDAL & KAREN JTROS, 160
851 : ANDERSON ROBERT J & PENNY L, 549
852 : SMITH DOUGLAS, 160
853 : BOWERS EDGAR L JR & JOHN B, 469
854 : BAXTER RANDAL A & KAREN K, 308
855 : COLWELL EDNA, 740
856 : OLSON ROBERT E, 153
857 : CARLISLE JAMES D ETUX ETAL, 1099
858 : MCDONALD LEE E, 1684
859 : BERWICK FLORENCE E, 160
860 : BIRCH DON A ETAL, 67
861 : FISHER NELLIE R ETAL, 279
862 : MOE FARM CORPORATION, 860
863 : RALSTON ROBERT F & GLORIA J, 632
864 : SMITH HOWARD L & MARY ANN, 160
865 : DAHLBERG DARREN, 2201
866 : GOBBS HOWARD L, 2190
867 : BAXTER RANDALL A & KAREN, 62
868 : FINNICUM PAUL & FINNICUM BERNI, 94
869 : BROWNING WILLIAM H & PEGGY R, 160
870 : RALSTON REX, 319
871 : BRAY ROBERT O, 171
872 : BRITZMAN BERTHA MCCORMICK, 167
873 : KORB CHARLOTTE DAMM MORIN, 160
874 : CALDWELL VERNON & LAURA JEAN, 646
875 : IVERSEN CONNIE C, 642
876 : ANDERSON ROBERT J & PENNY, 41
877 : BARANEK GEORGE L, 360
878 : WALIKONIS JOE & MABEL CO-TRUST, 697
879 : DAHLBERG DONALD O, 1339
880 : ROMO BROTHERS, 519
881 : WIX FREDERICK T JR & DELLA, 159
882 : CALDWELL VERNON L & LAURA J, 482
883 : BERTINO EDWIN & FAYE ETAL, 200
884 : REEVES JOYCE K ETAL, 281
885 : SHANKS FAMILY CORPORATION, 1723
886 : IVERSEN RICHARD J & CONNIE C, 1919
887 : RAAUM ROLLAND R & BERNADETTE, 321
888 : ROMO BROS A CO-PARTNERSHIP, 320
889 : GRABER TODD A, 160
890 : FIDDLER FENNIE, 160
891 : SHANKS FARMS INC, 1444
892 : HARMON FARMS, 80
893 : SMITH DOUGLAS B & WENDY J, 160
894 : 'O''CONNOR FAITH MARIE', 140
895 : HALVORSON RAYMOND, 600
896 : BERRY WILLIAM O, 2474
897 : RAAUM TERRIL L, 2402
898 : PANASUK MILES G, 918
899 : TURNBULL NEIL & JUDITH FOSS, 1322
900 : FOSS MARY HELEN & HARRY, 962
901 : BAR S RANCH LLC, 1148
902 : HARMON FARMS INC, 11614
903 : PANASUK SCOT TRACY, 57
904 : PANASUK SCOT T & DIANE P, 1254
905 : HARMON GARTH L & WAGNER, 5050
906 : TTT WILLOW BAR LLC, 783
907 : RUFFATTO JOHN P, 80
908 : RAAUM TERRILL L & BEVERLY K, 253
909 : SCHMITZ JEANETTE, 1725
910 : RAAUM TERRIL, 550
911 : WILSON ROBERT PATRICK, 4655
912 : HARMON WAGNER D, 376
913 : SOWLE CALVIN & CLIFTON, 1887
914 : SCHMITZ R W & J TRUSTEES, 2920
915 : RALSTON ROBERT F, 1241
916 : HARMON DEAN, 1766
917 : TURNBULL NEIL, 440
918 : BIDEGARAY JEAN & MARY LOU, 4981
919 : HARDY BOYD A & SHIRLEY J, 1041
920 : ROMO BRYCE A, 168
921 : GUSTAFSON CONRAD W, 3851
922 : HEEN KERMIT I, 941
923 : BYINGTON MARILEE JOE & KALVIN, 661
924 : ALYEA CATHERINE, 319
925 : RAAUM TERRIL L ETUX, 320
926 : HINES ALMA V ETAL TRUSTEES, 300
927 : ROMAN CATHOLIC BISHOP, 1081
928 : FISHER ALVIN O & VERNA C, 2664
929 : HINES ALMA V LIVING TRUST, 2723
930 : CARLSON JANIS, 161
931 : MCBRIDE ELIZABETH A, 931
932 : HARDY BOYD A & SHIRLEY J, 5378
933 : SNOWDEN ENTERPRISES LLC, 362
934 : HARDY INVESTMENTS L P, 1583
935 : BERRY WILSON SCOTT, 1843
936 : CASTERLINE MARK & CAROLYN, 566
937 : FOSS JOANN, 2857
938 : BENGOCHEA JEAN & LINDA, 1160
939 : WEIMER SHERRY L & TAMMY SPONHE, 320
940 : FOSS E GENE & MARSHA R, 409
941 : MCGINNIS JOE M & DAN C, 4295
942 : BERRY BONNIE C, 160
943 : ROTH NICKIE E, 459
944 : PALMER DEAN & SHANNON, 236
945 : PALMER BEVERLY KAY TRUSTEE, 2027
946 : FRIDERES DARRELL, 1195
947 : FOSS JO ANN, 1886
948 : RICHTER TRUST HARRY J MD, 1607
949 : WEIMER SHERRY L, 406
950 : STEPPLER BERT LEROY & KRIS A, 319
951 : KITTLESON ELROY ETUX ETAL, 380
952 : FOSS KENNETH H & FAMILY TRUST, 71
953 : RAAUM TERRIL L ETAL, 385
954 : ROMAN CATHOLIC CHURCH, 653
955 : CREECH ROBERT L, 320
956 : SHERMAN FRANK, 724
957 : SCHMITZ JEANETTE & RAYMOND TRU, 2677
958 : BERRY JOHN DALE, 259
959 : HARDY INVESTMENTS L P, 556
960 : HARDY INVESTMENTS L P, 5677
961 : VANNATTA DWIGHT EDWARD &, 44
962 : RENZ MABEL, 1096
963 : FISHER MICHAEL G & MARLENE K, 311
964 : SCHLEDEWITZ LOREN & PAULA, 714
965 : RUFFATTO STEVEN & MARY FRANCES, 193
966 : RUFFATTO AUDREY C, 357
967 : PARSONS LORRAINE ETAL, 1466
968 : STEPPLER BERT L & KRIS A, 1755
969 : TRUDELL DENNIS N ETUX, 926
970 : FISHER MIKE & JERRY FISHER, 201
971 : HERNESS DONALD R ETAL, 2638
972 : 'DEVIL''S ELBOW RANCH', 4099
973 : MILLER ELIZABETH WALKER TRUST, 322
974 : RED WING RANCH, 1573
975 : HACKLEY WILLIAM LAWRENCE, 432
976 : KITTLESON ELROY & RUTH M, 267
977 : SOWLE CLIFTON A & ALBERTA, 1267
978 : MARTIN DUANE TRUSTEE, 321
979 : FISHER MIKE & JERRY FISHER, 842
980 : TOLKSDORF LONE TREE RANCH LLC, 3010
981 : FINNICUM BOBBY J & JANAE C, 320
983 : FOSS RANCH INC, 5035
984 : STEPPLER BERT LEROY, 511
985 : RAUSCHENDORFER GREG, 723
986 : RUFFATTO JOHN P & CAROLINE M, 1383
987 : RAUSCHENDORPHER GREG, 998
988 : PETERSON MERRIE KATHRYN, 218
989 : PLEASANT VALLEY INC, 1073
990 : 'DEVIL''S ELBOW RANCH LLC', 6799
991 : STEPPLER VERLIN ROY & CODY JOH, 3315
992 : SCHLENZ LEVON P TRUST, 843
993 : CARDA HAROLD E & BEVERLY KAE, 201
994 : RUFFATTO AUDREY C, 1318