Montana Department of Fish, Wildlife & Parks

Private Land Ownership Identification
CONRAD - (48111a)

MONTANA Natural Resource Information System
Montana State Library – 1515 East 6th Avenue
Helena, Montana – (406) 444-5357

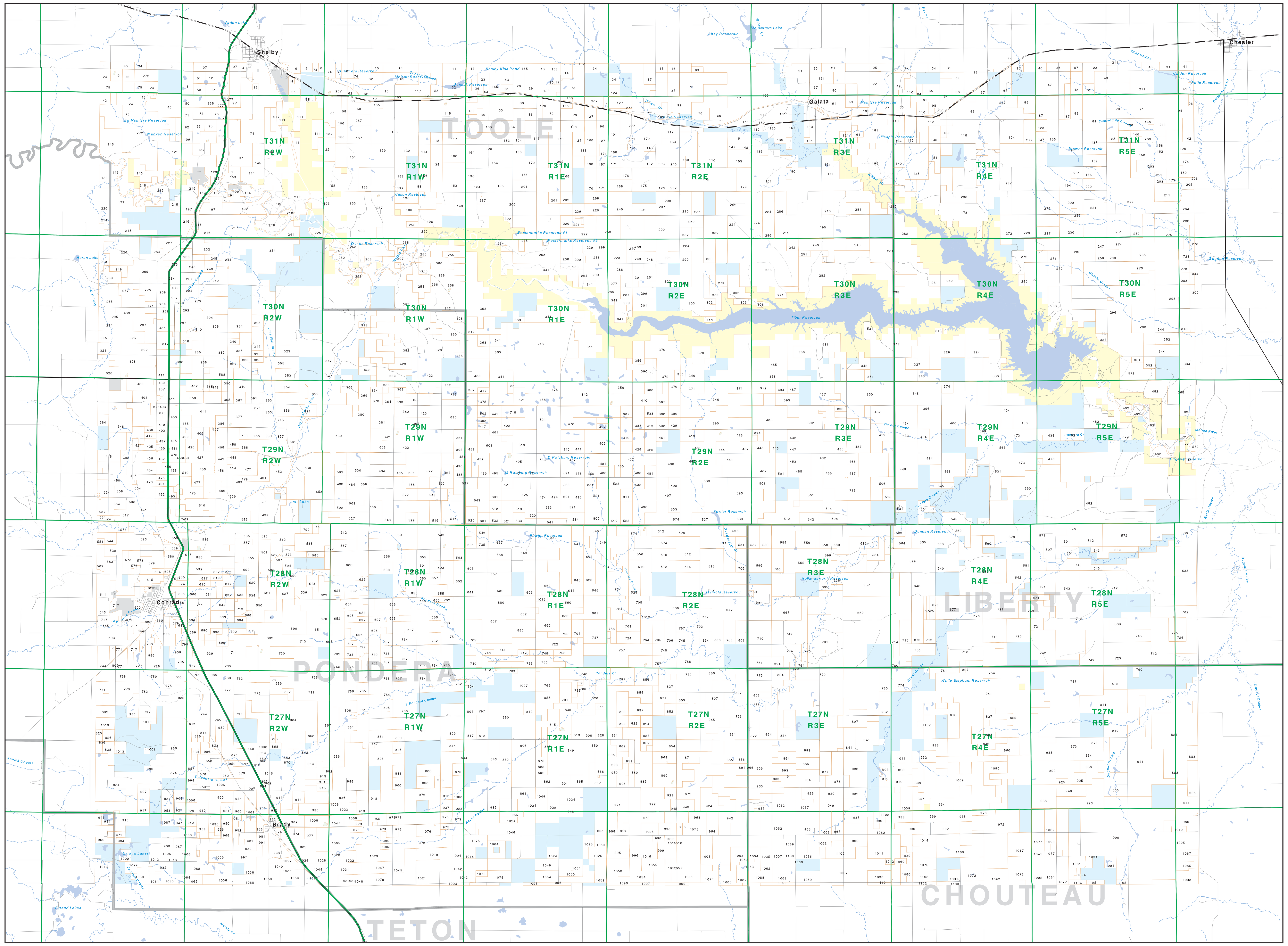

Private
Forest Service
Bureau of Land Management
National Park Service
Other Federal Land
Fish and Wildlife Service
State Lands
Local Govt
Native American
MFWP - WMA
Lake/Reservoir
Interstate
Secondary Highway
Highway
Road
Primitive Road
River
Stream/Creek
Intermittent Creek
Township
County Border
Fish Wildlife & Parks Wildlife Management Area

0 1 2 3 4 5 6 7 8 9 10
Scale of Miles

NOTES:
Not all legend items may appear on this map.
Features shown on this map do not imply public access to any lands.
The land status data displayed on this map may not be complete and may contain errors in boundary locations and/or coding.

DISCLAIMERS:
The MT Natural Heritage Program, MT State Library, MT Dept. of Administration and MT Dept. of Revenue make no representations or warranties whatsoever with respect to the accuracy or completeness of the data contained in these maps and assumes no responsibility for the suitability of these data for a particular purpose. These agencies will not be liable for any damages incurred as a result of errors displayed here. The ownership boundaries displayed on this map are not based on land survey data and are not a substitute for property surveys. This map displays public and private land ownership information derived from several sources and continues to be corrected and updated.

SOURCES / ACKNOWLEDGEMENTS

This map was produced as a joint effort between the MT Dept. of Fish, Wildlife, and Parks (FWP) and the Montana Natural Resource Information System (NRIS) of the MT State Library, in response to Montana Code Annotated 87-3-308, which directs the FWP to '...work cooperatively with all state and federal land management agencies... to develop accurate land ownership maps.. .in the State'.

The public land data is from the MT Natural Heritage Program land stewardship data collection. Much of this data was originally digitized by the Bureau of Land Management (BLM) from 1:100,000 scale BLM Surface Management Status maps. Additional information, corrections and updates (especially for tribal lands and private lands) were added by the University of Montana, wildlife Spatial Analysis Unit, during 1996-1998. Since 1998, the Montana Natural Heritage Program has made numerous updates and corrections (especially for state trust lands, Montana Fish, wildlife & Park areas, US Fish & Wildlife Service areas, and conservation easements). These edits are based on data supplied by the various public agencies and land trusts, and have not been verified against county or Montana Department of Revenue records.

The private land data were developed for the Montana Cadastral Database Project. These data are provided through a cooperative effort between the Montana Department of Administration (DOA), the Montana Department of Revenue (DOR), other state agencies, local, governments, USDI BLM and private enterprise. Lands depicted on this map represent single ownership of contiguous parcels that are at least 40 acres in size. The DOA maintains the GIS cadastral layer and the DOR maintains the private ownership information.

The base scale for the public ownership data is 1:100,000, though many of the recent edits incorporate data digitized from 1:24,000 scale maps or survey data. Private ownership data is accurate to scales of :1:24000 or smaller.

Map produced August 2005 with ownership data current as of August 2005.

USGS 100,000 Scale Quadrangle Index

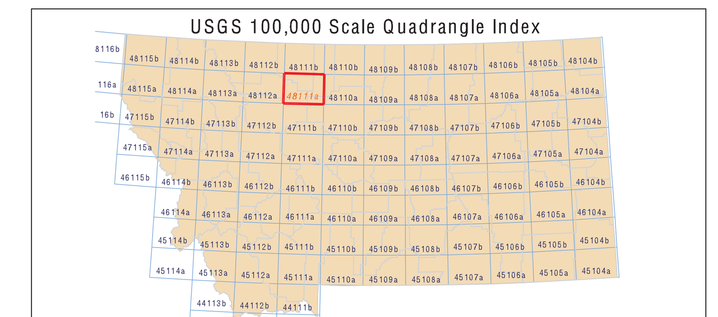

NRIS Map Number 04FWP0042

Parcel Num: Owner Name, Total Acres

1 : HEATH DALE & ALMA REVOCABLE LI, 87
2 : WANKEN JOHN, 308
3 : DAVIDSON MARK S & GARY L, 423
4 : COLLIER BETH C, 57
5 : BAR S LIVESTOCK INC, 57
6 : WELLS JOHN H & MARY JEAN, 150
7 : BILLMAIER MELVIN ETAL, 103
8 : WELKER ROBERT J & J&J FARMS LL, 395
9 : SCHLUTER NORMA M REVOCABLE LIV, 154
10 : PORTER STEVEN R, 127
11 : FRANSEN JOHN V & NAOMI, 259
12 : POTTER ARDIS L, 160
13 : SWARTOUT FAMILY TRUST, 692
14 : CRESWELL JENNIE GENEVA, 207
15 : BUSSELL DOUGLAS & RUBY JEAN, 123
16 : HELLINGER JAMES D & DOUGLAS R, 123
17 : MCCARTER WILLIAM ESTATE, 1958
18 : BENJAMIN CECIL N & ALICE E, 678
19 : CLARK C HARDEE & DEBRA J, 45
20 : SCHRECK HELEN F AKLESTAD, 113
21 : OSTREM RICHARD, 763
22 : LECK KENNETH E & DAVID E & SHI, 1782
23 : BENJAMIN GLEN, 160
24 : ZELL BENJAMIN H ETAL, 1124
25 : FLAGE GRANT & SMITH GERALD MAX, 114
26 : KALBFLEISCH NORMAN ROBERT, 173
27 : HEMMER DOROTHY M, 370
28 : DODSON KEVIN D & LANELL D, 264
29 : JOHNSON LORENE ANN, 292
30 : GROMLEY J & P& BENJAMIN NORMAN, 80
31 : STANDIFORD GORDON, 250
32 : MONTANA POWER COMPANY, 80
33 : STANDIFORD GARY ET UX, 857
34 : WIGEN JURGEN & & CHRISTOPHER O, 406
35 : BROWN STEPHEN R ET AL, 118
36 : F M FARM CO, 248
37 : MCCARTER STANLEY L, 725
38 : HASQUET ROBERT P & JUANITA Y, 41
39 : KALBFLEISCH JAMES B, 145
40 : HUNNEWELL RICHARD J, 423
41 : PRAIRIE ROSE LIMITED PARTNERSHI, 156
42 : COCHRAN ROBERT W & SHARON, 305
43 : ZELL RAWLIN M, 342
44 : STANDIFORD GARY M & JOANNE M, 240
45 : ZELL HENRY, 89
46 : OPS INC, 848
47 : BROWN F MAX & SUSAN N, 1024
48 : KAMMERZELL ANNA C, 320
49 : K-WHEAT FARMS INC, 480
50 : ZIMMERMAN COLETTE I, 313
51 : ANDERSON HILMA& JOHN F & ANNA, 675
52 : HUNNEWELL DAVID E, 355
53 : GOODBAR DONNA J & STANLEY J, 70
54 : SCHWAN FRANK & ONA MAE, 319
55 : KALBFLEISCH N R, 576
56 : GORMLEY SR JON K, 528
57 : SMITH FRANCES B, 77
58 : MOCCASIN TRAILS FARM INC, 119
59 : LECK DAVID & KENNETH TRUSTEE, 320
60 : RAPH MERLE & SUSAN J, 81
61 : DODSON KEVIN D ETAL, 140
62 : FRANSON JOHN V & DIANA L, 1979
63 : KNUTSON KNUTE LLOYD, 931
64 : SNUFFER DARWIN & DORIS, 205
65 : SNUFFER DARWIN & DORIS M, 240
66 : APPLEY ROBERT J & HATTIE V, 313
67 : BACKEN KENNETH T TRUST, 582
68 : KNUTSON ODIN V, 318
69 : CEJAN CORP, 317
70 : KAMMERZELL GORDON L TRUSTEE, 1116
71 : SMITH LUCILLE Z, 311
72 : KNUTSON ODIN, 413
73 : ZELL RAWLIN, 380
74 : HASQUET FAMILY FARMS INC, 3302
75 : REBEL RANCH & FARM INC, 622
76 : MCCARTER VIRGINIA JEAN, 1599
77 : HEMMER CHARLES ETAL, 209
78 : SKESLIEN LAND CO., 1096
79 : WHITE DALE & TERI L, 148
80 : HEMMER CHARLES ET AL, 402
81 : SCHWAN ONA MAE & FRANK, 238
82 : DIEMERT RANCH INC, 860
83 : LECK HELEN M, 320
84 : KALBFLEISCH NORMAN R, 481
85 : BACKEN STEVEN K & LINDA J, 320
86 : MCLEAN ESTHER, 160
87 : BROWN STEPHEN R, 667
88 : KAMMERZELL LUCAS, 320
89 : KAMMERZELL BRAD, 958
90 : WIGEN MARK RICHARD ETAL, 359
91 : HUNNEWELL DAVID, 812
92 : STEWART JOAN, 154
93 : WANKEN TROY FRANCIS & LOUELLEN, 423
94 : KAMMERZELL JOHN A & FRANCES L, 746
95 : ZELL RAYMOND, 162
96 : KAMMERZELL JOHN INC, 68
97 : COLLIER TRAVIS P & BETH C, 1814
98 : ABRAMS CORYDON J, 337
99 : STEVE LECK AG INC, 2598
100 : KRAFT ROBERT J, 199
101 : WIGEN MARK R, 317
102 : DYRDAHL JENNIE, 1965
103 : BENJAMIN CECIL N ETAL, 1129
104 : BACKEN BARBARA A TRUST, 961
105 : GILLIES LOUISE (LIFE ESTATE), 214
106 : WIGEN CHRISTOPHER O, 322
107 : KRAFT R M AG INC, 640
108 : JMC FARMS, 320
109 : ZELL RAYMOND W, 608
110 : HEMMER LLC, 1244
111 : COLE MARK A & BARBARA T, 2427
112 : GEILS MARILYN HOMOLA ETAL, 299
113 : FLAGE GRANT ETAL, 114
114 : FRANSEN JOHN V, STEVE C, & NAO, 319
115 : MCKECHNIE RUTH, 1814
116 : DELTANA INC, 1333
117 : BENJAMIN CECIL N & ALICE, 961
118 : DIEMERT DENNIS TRUSTEE, 1240
119 : FLAGE GRANT A & SMITH FLAGE FR, 427
120 : HENDRICKSON AUDREY LOIS, 804
121 : PARKER JAMES H ETAL, 1429
122 : UNDERDAL PAUL I ETAL, 427
123 : WIGEN ROBERT J, 1036
124 : WIGEN JURGEN A, 319
125 : KAMMERZELL KURT, 320
126 : KAMMERZELL KARI, 320
127 : WIGEN JURGEN B & VELMA, 659
128 : ANDERSON SANDY O & JEANETTE, 659
129 : PARKER JAMES H & IRVIN CHARLES, 604
130 : DIEMERT ACE C, 80
131 : MOCCASIN TRAILS FARMS INC, 1397
132 : ADASKAVICH JANET M, 320
133 : KIRKENDORFER LESTER R, 120
134 : ANDERSON JAMES K & LILA M, 320
135 : DIEMERT NELLIE M REVOCABLE TRU, 1080
136 : FLAGE GRANT A & ALVINA M, 603
137 : BROWN STEPHEN R & DOROTHY, 1433
138 : WIGEN JURGEN & MARK & CHRISTOP, 321
139 : KAMMERZELL KURT JOHN, 160
140 : KAMMERZELL KURT J, 240
141 : WHITE ACRES INC, 70
142 : SHAW THELMA WARRINGTON REV LIV, 149
143 : WHITE DALE L & TERI L, 900
144 : DIEMERT NELLIE REVOCABLE TRUST, 77
145 : HASQUET ROBERT P, 845
146 : LINCOLN CHARLIE, 2067
147 : MOON RICHARD N, 80
148 : MOON ROBERT G & MARILYN R TRUS, 80
149 : DIEMERT DENNIS TR, 934
150 : HURLEY-TWEET ANDREA ANN, 219
151 : DIEMERT ALVIN A & ELIZABETH K, 320
152 : WHITE BRIAN J & DARCEEN, 221
153 : FLAGE GRANT, 480
154 : MCKECHNIE FARMS, 643
155 : FORKE JOHN & HAROLD, 627
156 : BROWN F MAX & SUSAN N JTROS, 960
157 : WHITE WILLIAM A, 160
158 : KAMMERZELL FARMS INC &, 759
159 : ROHLF CHARLES C & JACQUELINE M, 343
160 : BENJAMIN HARRY JOHN TRUSTEE ET, 80
161 : FLAGE GRANT A & SMITH FRANCES, 5641
162 : KAMMERZELL KURT JOHN & KAMMERZ, 80
163 : FRETHEIM MARVIN C & BRENDA, 640
164 : OSTREM SUZANNE W, 1366
165 : SKESLIEN CARL EDWARD JR & BARB, 1220
166 : FRETHEIM MICHAEL R & MELFORD D, 320
167 : SVENNUNGSEN ROCK E & JOAN K, 47
168 : JOHNSON LORENE, 459
169 : FLAT ACRE FARM INC, 320
170 : FRETHEIM MELFORD D & MICHAEL R, 1433
171 : WHITE WILLIAM A & JOAN ANN, 679
172 : WHITE OWEN S & RAMONA D, 1203
173 : SHAW THELMA W LIVING TRUST, 400
174 : WELCH HELEN, 360
175 : APPLEY ROBERT J & HATTIE J, 642
176 : MOCCASIN TRAILS FARMS, 2637
177 : SEIFERT DALE J ETAL, 444
178 : KOLSTAD LEVI A, 2823
179 : BENJAMIN H J & J I TRUSTEES, 400
180 : FLAGE GRANT A, 1021
181 : ZELCO LIMITED PARTNERSHIP, 2466
182 : SCHULTHIES CHARLES R JR, 167
183 : MCLEAN SR LLOYD A TRUSTEE, 4141
184 : PARDNERS INC, 162
185 : GALLUP EDWARD L, 513
186 : FRASER BILL & DORIS, 160
187 : IVERSON MABEL M TRUST, 45
188 : WHITE ROBERT H & ELEANOR A, 800
189 : SHAW THELMA W REV LIVING TRUST, 66
190 : STEWART LANCE L & JOAN P, 41
191 : MILLER FRANK I & GRACE B, 41
192 : UNDERDAL MELVIN TRUSTEE, 700
193 : FRETHEIM BROTHERS, 973
194 : FRASER STREIT LMTD PRTNRSHP, 320
195 : SISK RANCH INC, 6053
196 : KACZMAREK WILLIAM HERMAN ETAL, 1011
197 : CUTLER FRANK, 792
198 : AAKRE SIMONE I, 919
199 : MUNSON LARRY E & BRADLEY K, 1678
200 : SWANBERG DR AV JR ETAL, 2005
201 : FRETHEIM JOSEPH P, 641
202 : WIGEN BYRON, 998
203 : KAMMERZELL FARMS INC, 800
204 : LOWBERG INC, 419
205 : LOCKWOOD DAWN M, 80
206 : SHEPHERD ROGER, 67
207 : BENJAMIN NORMAN W & JOYCE, 480
208 : BENJAMIN NORMAN W & JOYCE, 160
209 : FOWLER ROGER D & NORMA J, 1443
210 : ADAMSON ARTHUR M & DIANE M, 320
211 : KAMMERZELL GORDON L, 2153
212 : AKLESTAD FARMS INC, 959
213 : BESLY HELEN FRANCES ETAL, 399
214 : WANKEN TROY & LOUELLEN, 227
215 : MARIAS RIVER RANCHES INC, 1999
216 : HURLEY PATRICK, 831
217 : UNDERDAL ALLAN J & DIANE L, 1220
218 : GALLUP L EDWARD, 1242
219 : SEIFERT DALE J & SEIFERT LEE S, 469
220 : LOHR KIRBY, 481
221 : LOHR ANNA, 110
222 : LOHR KIRBY E, 667
223 : BENJAMIN LESLIE W & ANN E, 1131
224 : ROBERTSON MARK, 571
225 : STALNAKER CHARLES B & TYSKO MY, 124
226 : SEIFERT DALE J & MARILYN A, 1294
227 : KOVATCH MERRILL ANDREW & ROSE, 520
228 : FRASER STREIT LMTD PRTNSHP, 480
229 : FRASER STREIT LTD PARTNERSHIP, 1074
230 : FRASER STREIT LTD PARTNERSHIP, 600
231 : HENDRICKSON JERRY & ELIZABETH, 1899
232 : HABETS ERNEST C & SHIRLEY, 648
233 : HARMON RANCH INC, 278
234 : EFT LEVI H & DORIS M, 1287
235 : SWANBERG JR DR A V ETAL, 80
236 : HABETS GERALD J & ESTHERMAE, 234
237 : VIOLETT FARMS INC, 4936
238 : LOHR CLAYTON W, 320
239 : MUNSON LARRY E FARMS, 321
240 : BENJAMIN DELMAR R, 1124
241 : J G L FARMS INC, 354
242 : MICK LEON H & GLENNA M TRUSTEE, 161
243 : DIEMERT DENNIS & SONJA, 934
244 : MCKINLEY WILLIAM H & THEODORA, 81
245 : HABETS GERALD J & ESTHERMAE E, 434
246 : HABETS GERALD J & ESTHERMAE E, 200
247 : HENDRICKSON DOYLE D, 161
248 : ROBERTSON MARK L & TAMMERAH B, 160
249 : LETTENGA ROBERT P & KIM A, 160
250 : FRETHEIM MELFORD D, 1425
251 : MERMAID HAVEN INC ETAL, 80
252 : JOHNSON PAUL V, 799
253 : FRETHEIM MARVIN, 327
254 : ADAMSON GLADYS ETAL, 522
255 : FRETHEIM MYRON A & CONNIE F, 1311
256 : KEIL RANCH INC, 9315
257 : HABETS ALICE, 234
258 : LOHR JAMES E, 1439
259 : FRASER BILL W & DORIS A, 559
260 : KOLSTAD WAYNE & LANA JTROS, 160
261 : ROBERTSON MARK ETAL, 320
262 : FRYDENLUND LUCILLE M, 1602
263 : FRETHEIM MELVIN, 792
264 : CAMPBELL CHARLES CONRAD & JOAN, 197
265 : FREEBURY MARGUERITE V ETAL, 572
266 : HEPTNER KARL & HILDEGARD K, 107
267 : LETTENGA FARMS INC, 360
268 : FRETHEIM JOSEPH P & ANNA M, 3512
269 : VERSTRAETE ANTONIE & EDELANE, 1117
270 : ULLOM FARMS INC, 592
271 : RAY NANCY & ANDERSON MINDI A, 2653
272 : WANKEN FARMS, 6474
273 : BALKENBUSH JOHN J III, 326
274 : KOLSTAD WAYNE L & LANETTE M JT, 803
275 : KOLSTAD WAYNE FARMS INC, 2463
276 : STEVENS SHIRLEY J, 301
277 : ZIMMERMAN REALTY, 1052
278 : GAGNON MARCELLA C, 212
279 : PETERSON JULIE, 159
280 : DOMMER RAYMOND C, 2019
281 : LARSEN QUINTEN R, 2043
282 : MERMAID HAVEN INC, 5101
283 : STEPHENS SHIRLEY JEAN, 1742
284 : STOKES JOANN KAE TRUSTEE, 814
285 : FRASER FARMS LTD PARTNERSHIP, 2955
286 : ADAMSON ARTHUR M & DIANA M, 2158
287 : M & M FARMS, 4285
288 : GAGNON JOSEPH ET AL, 149
289 : FREEBURY MARGUERITE V, 901
290 : DEVRIES ETHEL N, 80
291 : SHEARER JOHN J, 236
292 : DEVRIES RAYMOND, 156
293 : C E K ENTERPRISES INC, 314
294 : BLOCKEEL RANCH INC, 852
295 : HALVERSON WALLACE & CATHERINE, 120
296 : HENKE LAND & GRAIN, 4448
297 : JOHNSON PAUL, 1387
298 : PIONEER FARMS INC, 3581
299 : MUNSON LARRY E FARMS INC, 1824
300 : KOLSTAD WAYNE & LANETTE, 256
301 : ROBERTSON RUBY TRUSTEE, 1404
302 : ROBERTSON VERNON & SHARON, 1794
303 : PETERSON JULIE M, 5870
304 : GRIGSBY CORP, 80
305 : JOHNSON BABETTE L, 398
306 : PETERSON I J RANCH INC, 505
307 : FRETHEIM MICHAEL R, 2831
308 : JUDISCH JIM JR, 159
309 : COOK PAULINE J TRUSTEE ETAL, 119
310 : GRIGSBY FARM INC, 114
311 : FOWLER TED & JESSIE, 1011
312 : DOMMER FREDRICK JARL, 632
313 : KEIL RANCH, INC., 80
314 : PARKS FELIX W & MARILYN, 320
315 : RAMBO TIMOTHY J, 67
316 : SHEARER JOHN & PETERSON JULIE, 79
317 : KEIL DALE L, 414
318 : BUCKLIN JOHN TYLER & VANESSA Y, 156
319 : KOLSTAD GALEN & MERNA, 301
320 : FRETHEIM BROTHERS PARTNERSHIP, 795
321 : TACK MARCEL A & MARY K JT, 386
322 : HABETS MICHAEL J & BARBARA J, 320
323 : KLUTH INC A MT CORP, 320
324 : ALLROB CO, 1680
325 : PARKS FELIX W & MARILYN K, 240
326 : HABETS LAND & LIVESTOCK, 1415
327 : PRAIRIE GOLD FARMS INC, 871
328 : SABBE MARVIN A, 598
329 : MORKRID FARMS INC, 4069
330 : HABETS ERNEST C & SHIRLEY R, 388
331 : 'PIERCE''S DODGE CITY INC', 48
332 : PEARSON DANIEL, 559
333 : HAWORTH JOHN E TRUSTEE, 80
334 : ERICKSON STUART, 643
335 : KLUTH INC, 1200
336 : TIBER ENTERPRISES CO, 1619
337 : WILLIAMS DAVID M, 46
338 : KOLSTAD CHRIS ALLEN & VICKIE, 240
339 : ROBERTSON KELLY & ROBERTSON SC, 1121
340 : ANDERSON GORDON R, 640
341 : JUDISCH JR JAMES W & CHERYL D, 3781
342 : KR AG INC, 2859
343 : SCHWEITZER WALTER, 1431
344 : NUXOLL LAND INC, 866
345 : ARROWHEAD FARMS, INC, 901
346 : DENSON SHADRA LEE ETAL, 3353
347 : KEIL VIVIAN, 157
348 : GIBBONS FARMS INC, 1148
349 : AITKEN CAROL M, 159
350 : PEARSON DANIEL R, 119
351 : THIELTGES FARMS INC, 80
352 : FRASER WM FARMS INC, 481
353 : CIRCLE SIX RANCH INC, 639
354 : JGL FARMS INC, 4824
355 : MARK GRUBB RANCH INC, 1476
356 : NICKOL JAMES E & MONA L, 2375
357 : LEE ROLAND D & KAREN L, 121
358 : LINCOLN FARMS INC ROGER & MABE, 477
359 : PONDERA INVESTORS A MT CORP, 354
360 : UNDERDAHL RANCH INC, 2336
361 : UNDERDAHL KIRBY L & PENNY R, 80
362 : JUDISCH KENNETH W & LISA J, 237
363 : JUDISCH JAMES W JR & CHERYL, 2472
364 : BRUCE HEATHER, 281
365 : ALEXANDER SANDRA H &, 239
366 : GRUBB MARK E & DEVRA A, 820
367 : STORDAHL HELEN J, 160
368 : MARIAS RIDGE FARMS INC, 816
369 : R G PROPERTIES LLC, 380
370 : NICKOL JOHN B,ELIZABETH & PHIL, 1797
371 : ASHCROFT JAMES B, 1196
372 : DENSON NORMAN M TRUSTEE IRREVO, 638
373 : SPLINTER STEPHEN LEAVITT, 161
374 : PALMER CINDY, 159
375 : JUDISCH KENNETH ETAL, 160
376 : HUFFMAN BRADFORD L & CONNIE R, 80
377 : R FARM INC ETAL, 634
378 : YOUNG RANDELL & PEGGY ETAL, 120
379 : SILVERNALE JOHN & SANDY, 140
380 : GRUBB MARK & DEVRA JTROS, 320
381 : BRUCE EVELYN CHICK, 642
382 : IVERSON RON M, 2500
383 : YOUNG RANDELL A & PEGGY JOSEPH, 519
384 : CHRISTIAENS BROTHERS FARM INC, 148
385 : JOHNS JOEL C & ROSE M, 157
386 : HOOVER MARVIN R & GERALDINE E, 160
387 : FRETHEIM MILTON JAMES, 401
388 : FRETHEIM MYRON A, 1465
389 : DEVRIES ALBERT, 319
390 : NICKOL FRANK A, 1557
391 : MVT FARM INC, 930
392 : D & O FARMS INC, 1546
393 : UNDERDAHL RUTH INCEBROG, 558
394 : ZIEGLER ROBERT E & GLADYS M, 438
395 : PUGSLEY RANCH, 286
396 : KOLSTAD CHRIS ALLEN & VICKI LY, 160
397 : 4-J FARMS, 240
398 : 4J FARMS, 80
399 : KOLSTAD FAMILY LAND, 2075
400 : HABETS DARREL E & JEANETTE, 520
401 : ECKSTEIN R THOMAS, 320
402 : JUDISCH KENNETH W, 160
403 : KRONEBUSCH FARM A MONTANA CORP, 1078
404 : KOLSTAD CHRIS, 322
405 : GARMAN KURT J & SHANNON H, 278
406 : MOORE DONALD W ETAL, 240
407 : DRISHINSKI DARREN & ZANE, 389
408 : GRUBB JAY D & CYNTHIA L, 315
409 : CASH COULEE LTD, 1364
410 : NICKOL KEVIN I, 640
411 : KRONEBUSCH D & SON INC, 2301
412 : KOLSTAD AI LIMITED PARTNERSHIP, 678
413 : R FARM INC & B & C FARMS INC, 160
414 : WICKS RUSSEL J & MAUREEN B, 1280
415 : FLESCH FARMS INC, 668
416 : NICKOL FRANK A & MARY M, 481
417 : JUDISCH KENNETH, 160
418 : UNDERDAHL ORLO M & DULCIE D, 799
419 : ORCUTT GREGORY & JULIE, 160
420 : HOOVER EUGENE K & CHARLENE M C, 157
421 : IVERSON FARM COMPANY, 160
422 : ORCUTT ROBERT E, 80
423 : IVERSON RANCH INC, 2071
424 : PALMER LOIS, 80
425 : GARNETT EDWARD J & GEORGIA, 199
426 : SANDERS SHIRLEY R, 160
427 : JOHNS JERRY F & JULE N, 558
428 : NICKOL GEORGE & BONNIE L, 321
429 : SOLLID ARTHUR T & RUTH I, 481
430 : HUYGHE DAVID W, 1094
431 : BALKENBUSH JOHN J III, 72
432 : LARSON DWIGHT WESTLEY, 160
433 : KOLSTAD A LTD PARTNERSHIP, 316
434 : KOLSTAD A I LTD PARTNERSHIP, 791
435 : GARNETT BRIAN W & LINDA T, 440
436 : SANDERS KENNETH J, 160
437 : MILLER GERALD R & DARLENE, 389
438 : BROADHURST KENNETH A &, 913
439 : TORDALE ERNEST A & KAREN M, 79
440 : ZIMMERMAN PAUL L, 161
441 : LIHOU GERALD H & JUDISCH MELVI, 318
442 : EMRICK ROBERT R & B LAVAY, 160
443 : SEEL DONNA KAY, 270
444 : LARSON EDWARD, 160
445 : TORSKE ARLYN H, 238
446 : BERLAND BEBE, 80
447 : TORSKE LAWRENCE, 160
448 : BALKENBUSH JOHN JAMES III, 50
449 : GOUCHENOUR DONALD R & ROSEMARY, 1586
450 : YEAGER GARY KENNITH & BOBBI LY, 703
451 : MEULI DAVID E & BARBARA A, 241
452 : MEULI DAVID E, 332
453 : WIPPERMAN MAHLON L, 1291
454 : MOONEY JAMES W TRUSTEE, 160
455 : EMRICK ROBERT R & LAVAY B, 156
456 : EMRICK ROBERT R & B LAVAY, 750
457 : HOFF MARJORIE SCHMITZ ETAL, 313
458 : FOUR O FARM CO, 447
459 : IVERSON FRANK W & ALICE S, 676
460 : NICKOL KERRY R, 801
461 : D & D LAND CO, 1436
462 : LINDBERG GRAIN INC, 2391
463 : LARSON DOUGLAS E, 160
464 : CHICK ROBERT, 321
465 : JUDISCH MELVIN A & RUTH ETAL, 160
466 : UNDERDAL JEANETTE, 160
467 : RUSSELL JAMES R & LUCILLE LIFE, 160
468 : KOLSTAD FAMILY LAND PRTNSHP, 1598
469 : RICKERT MARJORY, 147
470 : LONNEVIK ROBERT L, 231
471 : PESTER ROSE MARIE, 160
472 : SCHAEFER MARCUS LEO ETAL, 160
473 : BROADHURST KENNETH A & GERALDI, 1195
474 : PETERS TERENCE & JULENE, 479
475 : RIES BROTHERS INC, 674
476 : WICKS RUSSELL & MAUREEN, 278
477 : EMRICK ROBERT R & LAVAY, 695
478 : ORCUTT ROBERT, 1035
479 : SHOEMAKER SHIRLEY M, 160
480 : BLACK HAWK FARM INC, 367
481 : MAJIC FARMS INC, 393
482 : PUGSLEY RANCH INC, 13534
483 : RACHAC CONSTANCE E, 160
484 : DOYLE EILEEN E TRUSTEE, 160
485 : LINCOLN FARMS INC, 3748
486 : YEAGER GLEN W & MARTHELIN K, 679
487 : UNDERDAL ENTERPRISES INC, 2358
488 : RUSSELL C R RANCH INC, 1268
489 : JOHNS JOEL G & ROSE M, 80
490 : RUSSELL JAMES R, 641
491 : RIES LAND & CATTLE INC, 1615
492 : HANSMANN THERESA M & MILLER GE, 159
493 : WEISGRAM DONOVAN & RETA RAE, 98
494 : RATZBURG KARL D & ROBERTA C, 599
495 : MEULI TRUST MARJORIE HOFF ETAL, 640
496 : BURTON MARTIN M, 962
497 : URTON WILLIAM W, 1280
498 : DYRUD DONALD & VIRGINIA M, 160
499 : ROCK RINGS INC, 1937
500 : ROCK RINGS INC., 120
501 : AABERGE FARMS, 1437
502 : RACHAC ROBERT L, 637
503 : BLACK HAWK FARMS INC, 160
504 : MILLER THERESA M, 467
505 : ELLIOTT DAN D & LINDA L, 578
506 : GOUCHENOUR SR DONALD & ROSEMAR, 479
507 : GARNETT EDWARD J & GEORGIA LUC, 219
508 : HANSMANN THERESA M, 230
509 : MORREN CONRAD JAMES & ANN MARI, 955
510 : BUSTER CORP, 736
511 : JOHNSON KEN A, 1403
512 : LIBERTY FARMS INC, 2063
513 : BAHNMILLER DENNIS ETAL, 1279
514 : SEIDLER FAMILY PARTNERSHIP, 320
515 : GOUCHENOUR DONALD SR & ROSEMAR, 160
516 : VANDYKE TIM, 320
517 : ELLIOTT CARL I, 200
518 : ECKSTEIN RUSSELL M & BONNIE K, 961
519 : SCHAEFER MERLIN C & PAUL J, 160
520 : PETERS TERENCE LEE, 160
521 : RATZBURG DAYLE FARMS INC, 3821
522 : ROBINSON JR EUGENE L ETAL, 321
523 : JULSON MARVIN, 962
524 : YEAGER GEORGE L, 369
525 : LES-TERR FARMS, 1121
526 : ELLIOTT HELEN L ETAL, 1228
527 : ORCUTT INC, 2161
528 : TIBER FARMING COMPANY, 480
529 : ORCUTT PATRICIA L, 160
530 : HEPP JERRY A, 1364
531 : KOLSTAD ALLEN C & IVA M, 3468
532 : SCHAEFER AGNES M, 160
533 : RATZBURG DAVID & SONS INC, 4317
534 : VALSTAD SIGNORA T TRUSTEE, 440
535 : PEARSON ARTHUR J & LORI K, 337
536 : MEISSNER RANCHES INC, 1394
537 : ANDERSON JAMES K, 321
538 : VANDENACRE GERALD J & JOANN, 822
539 : DEVRIES ROBERT, 1105
540 : ORCUTT JAMES W, 1626
541 : FARMLAND RESERVES INC, 200
542 : RATZBURG KARL & ROBERTA, 320
543 : ORCUTT GEORGE LYLE, 2749
544 : DEVRIES ETHEL, 212
545 : KOLSTAD ALLEN & IVA, 2543
546 : V & V RANCH INC, 1121
547 : VALSTAD SIGNORA T LIVING TRUST, 313
548 : BJELLAND JAMES & HELEN, 304
549 : VANDAL CAROL A ETAL, 789
550 : HARVEST SUN INC, 861
551 : DEVRIES IVAN & MABEL, 100
552 : B & C FARMS INC &, 328
553 : RATZBURG DAVID & SON INC, 321
554 : TOM MCCRACKEN INC, 693
555 : VANDYKE JOHN H, 420
556 : 4J FARMS A PARTNERSHIP, 608
557 : VERNA SHERMAN LIVING TRUST 199, 160
558 : TIBER FARMING CO, 1746
559 : ROHRER TRUST, 336
560 : UNDERDAHL KIRBY & PENNY, 365
561 : VANDENACRE DARYL J & GREG, 394
562 : HAYFORD RANCH, 217
563 : KOLSTAD ALLEN C & IVA, 565
564 : HARDELAND SELMA E, 322
565 : DUNCAN EARL W & LINDA A, 642
566 : DENNEY RANCH INC, 1267
567 : RUSSELL MARVIN C, 356
568 : DUNCAN EARL W, 279
569 : DUNCAN OLIVE K, 633
570 : WICKS RUSSEL, 1237
571 : BUFFINGTON DONALD REVOCABLE LI, 791
572 : PUGSLEY RANCHES INC, 2278
573 : VISSER MARGARET, 239
574 : RAINBOW LIMITED PARTNERSHIP, 2043
575 : SHIRLEY JAMES T & SANDRA M, 161
576 : HOOVER BARBARA, 141
577 : JV RANCH INC & EV RANCH INC, 161
578 : ELLIOTT HELEN L, 230
579 : ELINGS DAVID D & VALERIE K, 478
580 : OFFERDAHL RUSSELL J & JEANNE A, 251
581 : WORTHINGTON LYNNELLE M ETAL, 161
582 : VANDENACRE DARYL & TRACI, 81
583 : C E RANCH INC, 284
584 : PONDERA COULEE FARM INC, 320
585 : VANDENACRE GERALD & JO ANN, 121
586 : KOLSTAD ALLEN C, 120
587 : STORDAHL NORMAN E & CURTIS A, 81
588 : SPANISH ONE INC, 881
589 : HURLEY GORDON REV LIVING TRUST, 2396
590 : WICKS RUSSEL J & MAUREEN, 3123
591 : BUFFINGTON PHILLIP G &, 400
592 : HOVDE EDWARD M & ROBERT L, 468
593 : DENSON NORMAN M TRUSTEE OF, 651
594 : VANDENACRE DARYL, 150
595 : JOHNSON HOWARD S, 641
596 : GOLDEN GRAIN FARMS INC, 2608
597 : BUFFINGTON GARY & GAY, 361
598 : BAKER GLENN E & LILLIAN I, 699
599 : PONDERA COULEE FARMS, 1958
600 : DENNEY E JEAN, 489
601 : PEARSON JEANNE ETAL, 2534
602 : DAVIDSON MARK STEVEN &, 324
603 : TURK JIM INC, 1039
604 : BANDOW FARM CO, 523
605 : ZOMER HENRY G & ROXY R, 52
606 : ORCUTT RICHARD, 481
607 : MIELKE DUSTIN & KYLE, 81
608 : ELINGS JEFFREY DICK, 81
609 : RIVERVIEW COLONY, 4271
610 : DYRUD DONALD A & VIRGINIA M, 985
611 : ELLIS THOMAS L TRUSTEE, 418
612 : CHRISTENSON VERNON C ETAL, 1358
613 : DEVRIES GLYNN RANCH INC, 402
614 : MORRISON REAL PROPERTY TRUST &, 322
615 : BANDOW DONALD B & WANDA M, 285
616 : MORITZ ROBERT M, 225
617 : MORITZ ROBERT M & KATHRYN C, 211
618 : MORITZ RICHARD J, 80
619 : ELINGS LEONA M LIFE ESTATE, 322
620 : JONES GAYLE D ETAL, 160
621 : KELLY INVESTMENT COMPANY, 384
622 : TRUST CORPORATION OF MONTANA, 281
623 : SPEER LLOYD A & EVELYN, 433
624 : MORITZ KEVIN & COLLEEN, 81
625 : YEAGER CHARLES J JR, 90
626 : LONG RICHARD A LIFE EST ETAL, 161
627 : ROBINSON FARMS INC, 363
628 : GIEROW CARL W & GIEROW ALBERT, 479
629 : THIELMAN ROGER O, 44
630 : MCCRACKEN TOM RANCHES INC, 8799
631 : VANDYKE DUANE A & SCHUYLER A, 216
632 : ROBINSON GREGORY B & PATRICIA, 161
633 : FRETHEIM MARVIN & BRENDA, 160
634 : RIES THEODORE J ETAL, 160
635 : PONDERA COULEE FARM &, 1442
636 : PONDERA COULEE FARMS &, 160
637 : SJS FARM INC &, 1501
638 : EHRMANN PHYLLIS M TRUSTEE, 298
639 : VANDYKE ADRIAN & JANE, 228
640 : DUNCAN BERT C, 1199
641 : TURK WAYNE R & MARIAN C, 145
642 : RIVERVIEW COLONY INC, 440
643 : STEWART RANCHES INC, 839
644 : KELLER BARBRA HELEN LIFE EST E, 322
645 : FINKE ROBERT W & HENDRIKA, 807
646 : BOUMA RAY E, 278
647 : GUNDERSON GUSTAV FARMS INC, 1448
648 : GUNDERSON GERALD G, 929
649 : ROHRER ARNOLD M & ROBERTA B, 321
650 : VERMULM LAND & CATTLE CO, 565
651 : BELLAMY CLAYRO N & HELEN M TRU, 804
652 : RIES CURTIS ETAL, 352
653 : VANTONGEREN MAYNARD K, 1087
654 : RISPENS SIDNEY & GRACE, 304
655 : MCFARLAND & SONS, 2767
656 : MANCORONAL MORRIS O JR, ELIZAB, 405
657 : STEPHENS ROBERT E JR, 3947
658 : IVERSON FARM CO, 3356
659 : GUSTAV GUNDERSON FARMS INC, 41
660 : CHRISTENSON CONNIE JESSIE LEE, 1271
661 : FIRST FARM CORP, 718
662 : HOLLANDSWORTH LANDS INC, 11482
663 : BLISS BROS ESTATE FOR YEARS, 447
664 : KAPTEIN MARVIN W & KATHLEEN J, 115
665 : CARLBOM IRENE E, 705
666 : ZELENKA NANCY K & JAMES, 468
667 : SHELLERUD GARY MICHAEL, 804
668 : VANDYKE JOHN & TAMI, 99
669 : GREGORY CLETIS JR & BONNIE K T, 64
670 : DESTAFFANY JOE LEE (AKA JOE L, 161
671 : STOETZEL RAYMOND & SHARON M, 61
672 : SCHLOSSER ROGER & LOU ANNA, 61
673 : AABAK ORVAL, 641
674 : CHEEK RITA E, 80
675 : HARVEY ARLENE B, 80
676 : CHEEK DONALD E & ELLA M, 160
677 : STEPHENS SHIRLEY J, 959
678 : KOLSTAD DAYTON, 319
679 : DUNCAN LINDA KNOBEL, 69
680 : SCHRAM HARLAN & ELAINE C, 151
681 : BUFFINGTON NORMAN, 663
682 : RISMON DOROTHY A, 645
683 : CARLBOM RODNEY E & NANCY, 241
684 : VERMULM ERIC & LACIE, 80
685 : GIARD HOMER L & MARY L JTROS, 171
686 : ELLINGSON LEAH ANN, 44
687 : JOHNSON HOWARD S & BERNICE A, 1124
688 : SALANSKY THOMAS L ETAL, 504
689 : VERMULM SHAWN, 292
690 : MINK JOHN FAMILY LIMITED PARTN, 2270
691 : ELINGS JEFFREY D & LEONA M, 160
692 : NORTHWEST FARM CREDIT SERVICES, 2015
693 : MARTIN LARRY L, 823
694 : WALSTON JERRY R, 55
695 : DESTAFFANY JOE L, 764
696 : SKORUPA FARMS A MT CORP, 811
697 : VANDYKE FARMS INC, 770
698 : STROUSE FAMILY TRUST ETAL, 151
699 : VERMULM JEREMY, 201
700 : ZELENKA JAMES PATRICK & NANCY, 161
701 : ARNOLD WAYNE F, 1904
702 : STEWART CHARLES M, 1204
703 : ORO GRAIN CORPORATION, 643
704 : FIRST FARM CORPORATION, 1352
705 : DYRUD GORDON & VIRGINIA A, 843
706 : WORTHINGTON LYNNELLE M, 644
707 : DESTAFFANY JOE LEE (AKA JOE L), 162
708 : BRENTESON RANDY D, 135
709 : KOVATCH MERRILL A & ROSEMARY J, 323
710 : JOHNSON HOWARD S ET UX ET AL, 646
711 : KAPTEIN ALBERT & MARIE LIVING, 1390
712 : STEWART RANCH INC, 6539
713 : VANDYKE KENNETH L & RITA K, 453
714 : HUNTER BARBARA ET AL, 319
715 : HUMPHREY JEAN BAIRD, 320
716 : HUMPHREY MARK A & JEAN BAIRD, 320
717 : BROWNELL MARY ELLEN, 743
718 : CAMROSE COLONY INC, 9435
719 : HUMPFREY JAMES M, 639
720 : KOLSTAD & KOLSTAD INC., 640
721 : KOLSTAD & KOLSTAD INC, 2286
722 : CONRAD ARTHUR K ETAL, 925
723 : GAGNON FARMS INC, 1334
724 : ROBINSON VIRGINIA B, 797
725 : CGW FARMS, 160
726 : CGW FARMS PRTNRSHP, 312
727 : WALSTON LAVON F, 272
728 : T & L GRAIN ETAL, 312
729 : ECONOMIC DEVELOPMENT CORP OF P, 257
730 : BANKA DOUGLAS C, 323
731 : MIDWAY LANDS CO, 3001
732 : BOUMA EDWARD ETAL, 199
733 : HEFTY MARY ELSIE ETAL, 156
734 : WOOD JOHN A TRUST, 814
735 : MEULI TRUST AGREEMENT, 485
736 : WOOD GEORGE P, 162
737 : WOOD JOHN A TRUST ETAL, 792
738 : OPSAND MARGARET ETHEL, 325
739 : WOOD GEORGE P & WYATT A, 162
740 : HASTINGS LAVONNE J, 468
741 : WOOD GEORGE P & CAROL L ETAL, 322
742 : BAR ZF RANCH INC, 1757
743 : HAMEL WILLIAM & LENORE E, 1263
744 : KOENIG BERNARD T & MARY FAITH, 162
745 : IVERSON BETTY L, 764
746 : WOOD WYATT A, 81
747 : OFFERDAL OLIVER & SONS A CORP, 967
748 : OFFERDAL O RAMSEY, 1365
749 : BLISS FARMS, 1449
750 : KAUN GRAIN & LIVESTOCK, 641
751 : PHILIPPS FARM INC, 996
752 : WOOD GEORGE P & CAROL L, 162
753 : PHILIPPS JOHN H, 160
754 : WILSON MICHAEL D, 500
755 : KOENIG KENNETH, 242
756 : OFFERDAL OLIVER & SON A CORP, 691
757 : MATHESON FARMS, 1624
758 : KOENIG DONALD M & EVELYN R, 954
759 : PHILIPPS LAURIE, 324
760 : CWC FARMS INC, 406
761 : MAURER HERMAN & JUDY K, 325
762 : BRENTESON RANDY & ERIN JTROS, 157
763 : TROWBRIDGE HOWARD M, 320
764 : CALLENDER ORVILLE G TRUSTEE, 643
765 : VANDENACRE GERALD & JOANN, 445
766 : SKORUPA FARMS, 404
767 : WOOD JOHN A TRUST ETAL &, 165
768 : WOOD JOHN A TRUST &, 166
769 : ROBINSON THOMAS L TRUSTEE, 767
770 : CALLENDER DENNIS B & PENELOPE, 201
771 : MARTIN JANET & SAUER MARY, 587
772 : BJELLAND JAMES M & HELEN M, 1333
773 : THILL ROBERT J, 604
774 : LARSON DOUGLAS E & CHRISTINE K, 601
775 : 'O''BRIEN MICHAEL J', 81
776 : KOVATCH MERRILL A & ROSEMARY &, 648
777 : LAHR BEVERLY, 161
778 : MARTIN BRUCE A CUSTODIAN FOR M, 897
779 : ARLICO, 641
780 : SEIDLER DENNIS L, 722
781 : TODD WITT FARM INC, 243
782 : MCCURDY RITA, 1164
783 : PHILIPPS TERENCE G & LAURIE J, 161
784 : SKORUPA FARMS A MONTANA CORP, 1136
785 : RIGBY BERTRAM L & CHERYL L, 161
786 : RIGBY WILLIS B JR & MARGARET, 161
787 : BAR Z F RANCH INC, 3969
788 : BLISS CYCLE SALES INC, 624
789 : BLISS AARON D, 242
790 : K & G RANCH INC, 80
791 : BLISS AARON & DAVA D, 282
792 : DENZER LYMAN R & DARLENE A, 405
793 : JOHNSON BETTY E, 1001
794 : DENZER ALLEN & TERRI, 277
795 : DENZER LYMAN R & DARLENE, 805
796 : CROWDER LOUISE &, 326
797 : BLISS CHARLES D & VIRGINIA L, 832
798 : BERLAND FARMS INC, 2305
799 : VICK ALICIA C, 745
800 : BLISS CHARLES D & VIRGINIA, 963
801 : STEWART RANCH, 2803
802 : KOENIG MICHAEL D, 414
803 : BLISS FARMS A MT PARTNERSHIP, 642
804 : WARWICK BRADLEY, 279
805 : BRUNER GERALD & BARBARA, 223
806 : RIGBY WILLIS B JR & MARGARET E, 859
807 : STORDAHL RANDY, 1004
808 : STORDAHL GREGORY E, 161
809 : SKORUPA FARMS INC, 975
810 : BEVERLY RANCH CO, 597
811 : EMANUEL BYRDIE L &, 1120
812 : KELLY STEVEN R, 1838
813 : HUGHES ROBERT CHARLES, 800
814 : DENZER LYMAN & DARLENE ANN ETA, 284
815 : HUTTON STEPHEN J, 321
816 : PERRIER JOSEPH A & CLARA R, 131
817 : WARWICK TAYLOR, 325
818 : WARWICK RONALD, 304
819 : BLISS ELMER BRENT JR & PATRICI, 322
820 : BLISS CHARLES DAVID, 837
821 : J R RANCH INC, 1892
822 : BEBE BERLAND, 161
823 : MARTIN WILLARD A, 93
824 : BERLAND REBA, 280
825 : TATMAN CECIL J, 101
826 : MARTIN FLORENCE R, 162
827 : W-2 RANCH CO., 320
828 : JOHNSON PAMELA K, 243
829 : W-2 RANCH, 80
830 : BERLAND WAYNE M & WILLIAM L, 162
831 : FLADSTOL LLOYD, 1164
832 : JOHNSON LEONARD C GIFT TRUST I, 57
833 : DENZER LYMAN & DARLENE ANN, 122
834 : MAURER HERMAN F & JUDY K (JT), 524
835 : PETERSEN LANELLE E ETAL, 1371
836 : GJULLIN FARMS INC, 92
837 : LORRAINE J JOHNSON BYPASS TRUS, 1005
838 : HANSON DALE M, 242
839 : 'O''BRIEN RAYMOND & JANA', 199
840 : DENZER LYMAN R, 325
841 : WITT RANCH CO EST FOR YEARS (2, 320
842 : WATSON ROGER & VERNICE LIVING, 245
843 : HURLEY GORDON REVOCABLE, 1120
844 : NORMAN FARMS INC, 1279
845 : PALMER STEVEN D & BRYAN L, 161
846 : WARWICK CORLEEN C, 645
847 : FAGAN THOMAS J & TAMMIE J JTRO, 41
848 : WIKSTROM RUSSELL, 1582
849 : YOUNCE FARMS INC, 1613
850 : VANDER STOEP JAMES A ETAL JT W, 324
851 : PETERSEN ROBERT L & LANELLE E, 412
852 : JOHNSON PAMELA K ETAL, 282
853 : SCHLEPP GORDON E & CHERYL GAY, 163
854 : CRAWFORD ELMER T, 1731
855 : HJERMSTAD FARMS INC, 883
856 : FLADSTOL FARMS INC, 2413
857 : ECKSTEIN RUSSELL THOMAS, 315
858 : OTNESS BIRDEEN O, 486
859 : SCHLEPP GORDON E & ROLAND L, 82
860 : HURLEY GERALD L & HELEN K, 560
861 : BANKA TOM INC, 1690
862 : KAUK PEARL V TRUST, 644
863 : MACDONALD BCD INC, 961
864 : MAURER WAYNE ETAL, 1004
865 : MANNEN JOHN T & PAUL K JR, 685
866 : JOHNSON PAMELA, 323
867 : CIRCLE S RANCH INC, 1778
868 : SCHLEPP GORDON E & CHERYL G, 288
869 : JOHNSON DAVID G, 319
870 : SCHLEPP GORDON E & CHERYLE, 41
871 : ANDERSON R JOHN & AMY B, 1102
872 : BISHOP A U RANCH INC, 1325
873 : BRONEC ROBERT A & REBECCA, 401
874 : OTNESS LEE C, 323
875 : HANNAH ELWOOD W & MEREDITH A, 81
876 : OTNESS INC, 1256
877 : HOLLANDSWORTH ROY, 320
878 : BAUMANN BRUCE N & HELEN W CO-T, 641
879 : NORMAN CORLEEN C, 162
880 : FARMLAND RESERVE INC, 11917
881 : BERLAND WILLIAM L, 1018
882 : WINTERROWD AUGUSTUS G & PATTI, 82
883 : STEWART GLEN I, 879
884 : ROMENESKO FAMILY LTD PTNSHP, 401
885 : HAFFNER ALAN G & VICKY L JT W/, 281
886 : ARNOLD FRED W & HELEN F, 320
887 : FORSMAN DAVID A & JUANITA GAY, 318
888 : C G W FARMS ESTATE FOR YEARS, 882
889 : PETERSEN DOUGLAS A, 363
890 : JOHNSON DAVID G ETAL, 638
891 : BERGSTROM GLENN, 80
892 : MEHL CLARENCE R, 81
893 : LAUBACH MARJORIE L, 1406
894 : GOLLEHON TERRY G & MARY ALICE, 73
895 : STRYEN DELBERT & KARLA, 44
896 : FRITZ JOE & HEIDI, 320
897 : KAUN GRAIN & LIVESTOCK CO, 1521
898 : FAGAN GRAIN INC, 2151
899 : BRONEC ROBERT &, 1151
900 : DAVIDSON BEVERLY, 969
901 : MANNEN JOHN T & PAUL K, 162
902 : POVERTY KNOLL FARM INC, 47
903 : AZNOE RICHARD, 58
904 : BAUMANN HELEN W ETAL, 641
905 : W-FIVE RANCH, 422
906 : PREPUTIN STEVE & SONS INC, 1561
907 : GOLLEHON TERRY & MARY ALICE, 61
908 : WEIKUM LOREN R, 244
909 : WELLS FARGO BANK NA TRUSTEE, 1070
910 : BAUMANN BURKE A & MARTHA J, 327
911 : BLISS FARMS PARTNERSHIP, 321
912 : AZNOE AGRIBIZ INC, 578
913 : SCHLEPP ANNA M, 714
914 : SCHLEPP HOWARD FAMILY TRUST, 450
915 : KELLOGG STEPHEN C, 1154
916 : JERMUNSON GARLA, 162
917 : KELLOGG MITCHELL & CATHERINE C, 244
918 : FREY SHERWOOD C, 163
919 : FAGAN DONALD F & MARIE M, 327
920 : ETCHEBERRY CECELIA, 322
921 : PETERSEN LUCILLE E, 593
922 : COPE PROPERTIES LLC, 723
923 : ANDERSON R JOHN, 160
924 : MAURER HERMAN F & JUDY K, 642
925 : BRONEC ROBERT A & REBECCA JT, 240
926 : TWIN HILL COLONY INC, 961
927 : BAUMANN BURKE A & MARTHA J REV, 326
928 : WILL SHELLEY C HEIEN, 157
929 : SEIDLER ADOLINE, 643
930 : BURTON FARMS LIMITED PTNSHIP, 320
931 : SNYDER SUSAN JEAN, 164
932 : GOLLEHON GRAIN CO, 1281
933 : KRUGER BARBARA M, 1792
934 : MCCUISH JOHN GORDON & JUDITH E, 322
935 : SWANBERG GORHAM E & CHANDLER, 643
936 : WIKSTROM JEAN, 1308
937 : JERMUNSON GARFIELD & GARLA, 162
938 : BRONEC ROBERT A &, 3295
939 : BANKA FRED C & RUTH E, 3636
940 : KLINKER NORMAN AND ALYCEANN, 401
941 : WITT RANCH CO, 12242
942 : SEIDLER FAMILY PARTNERSHIP LLP, 1688
943 : KELLOGG MITCHELL D &CATHERINE, 86
944 : WALTER NORMA, 159
945 : GLYNN MARGARET C, 1105
946 : US BANK TRUST NATIONAL ASSOCIA, 220
947 : BAUMAN ROY O & PAULA L, 161
948 : JOHNSON DAVID G & LORRAINE J C, 322
949 : GREYN NORMA JEAN TRUSTEE &, 321
950 : SNYDER SUSAN J, 163
951 : KAUK LELAH IRREVOCABLE TRUST, 1390
952 : CARTER RITA R, 490
953 : DYER CHARLES R TRUST, 761
954 : HURLEY GERALD, 320
955 : DEBRUYCKER BRETT H & KAY L, 222
956 : BERGSTROM FARMS INC A MONTANA, 160
957 : MCLEAN JOHN MARK, 70
958 : RONNIE HEMRY FARMS INC, 296
959 : FORSMAN KATHERINE M, 585
960 : HEIEN FARMS INC, 2075
961 : TORGERSON ROBERT B & PATRICIA, 362
962 : VAN HORN DOROTHY RUTH TRUSTEE, 328
963 : COUNTY LINE FARM INC, 2111
964 : BUTTERFIELD IRENE ELOISE TRUST, 321
965 : WOODS VERNON E, 922
966 : DYER KURT J, 60
967 : KROPP BROTHERS, 320
968 : HEIEN SHELLEY CLAIRE, 160
969 : HAMMA FAMILY PARTNERSHIP, 565
970 : SODERQUIST LOUELLA & DONALD JT, 163
971 : KROPP MARY ETAL, 91
972 : L & R URTON GP, 2363
973 : WIEST TED & SONS INC, 1845
974 : NELSON DAVID H, 327
975 : MCROBERTS RAYMOND, 233
976 : BARTSCH FARMS, 1689
977 : NELSON ALICE E, 160
978 : FLESHMAN BRADLEY W, 161
979 : WITTWER A GERTRUDE TRUST, 400
980 : KLIMAS STANLEY H, 657
981 : ROUNS DANIEL L, 80
982 : NELSON DAVID H ETAL, 1145
983 : ROCKY RIDGE FARMS INC, 80
984 : MIDWAY COLONY INC, 5044
985 : JERMUNSON GARFIELD &, 122
986 : 'O''BRIEN J C & SONS INC', 2750
987 : DYER RUTH G, 485
988 : DYER CRAIG J, 2449
989 : WEIKUM HARVEY, 202
990 : TWIN HILLS COLONY INC, 9146
991 : ROUNS JOEL A, 80
992 : SEIDLER DENNIS, 400
993 : JERMUNSON DEBORAH LEE, 351
994 : OTNESS EDELINE A, 479
995 : HEMRY MARY V, 1050
996 : HEMRY MELISSA L, 317
997 : EKLUND ARLENE J, 403
998 : HEMRY GARY, 361
999 : HEMRY GARY L & VICKIE L, 160
1000 : HEMRY ROY L, 80
1001 : VANHORN RANCH CO INC, 1283
1002 : DENZER LYMAN R & DARLENE A ETA, 203
1003 : MCLEAN DANIEL L & JOSEPH G, 322
1004 : BERGSTROM LAND & LIVESTOCK, 320
1005 : JERMUNSON U GARFIELD, 1193
1006 : DYER RUTH SELLE, 1038
1007 : DEVRIES RANCH INC GLENN, 320
1008 : SCHMIDT MICHAEL & SHIRLEY A JT, 899
1009 : BURDICK KATHRYN C, 317
1010 : SCHULTZ JAY L & LAURA A JTROS, 97
1011 : GOLLEHON FARMING, 1085
1012 : KILLION MARLENE, 311
1013 : DENZER LYMAN & DARLENE A ETAL, 1576
1014 : WILLEY MELVIN & RUBY, 321
1015 : ROCKY RIDGE FARM INC, 197
1016 : HEMRY GARY L, 437
1017 : CLINARD DORIS, 641
1018 : STINSON ROGER J &, 155
1019 : ROBINSON THOMAS L & KATHY G, 967
1020 : PARKER ELEANOR L TRUST, 200
1021 : ARMSTRONG RANCH INC, 1355
1022 : JERMUNSON GARFIELD, 162
1023 : JERMUNSON NEIL & PAULA LIVING, 1492
1024 : BANKA JOHN W TRUST, 1489
1025 : TACKE FARMS A CORP, 892
1026 : HABEL ARTHUR M & DORIS, 241
1027 : JERMUNSON DOROTHY B, 164
1028 : ROUNS DANIEL L, JOEL A, & JULI, 261
1029 : GATOR PROPERTIES, 202
1030 : MOSER RONALD L, 515
1031 : ROUNS ROBERT EUGENE, 685
1032 : ZIMBELMAN LARRY, 66
1033 : DENZER LYMAN & DARLENE A, 534
1034 : MACLEAN ANNE ETAL, 160
1035 : FAIT FARM LIMITED PARTNERSHIP, 160
1036 : SEIDLER FAMILY PTNSHP LLP, 241
1037 : ROLLING ACRES FARMS, 2762
1038 : ZIMBELMAN JERRY C & KARLYN A, 879
1039 : URTON ACRES, 481
1040 : WINTERROWD GUS & PATTI, 201
1041 : TATE CHERYL &, 176
1042 : HODGSON RICHARD L & KATHY A, 161
1043 : BUCKINGHAM DEBORA K, 674
1044 : ROUNS DANIEL L & ROUNS JOEL A, 419
1045 : STYREN DELBERT & KARLA, 778
1046 : BERGSTROM FARMS INC, 4335
1047 : SCHMIDT MIKE & SHIRLEY A JTROS, 532
1048 : HARPER LORENCE DUANE & CAROLYN, 304
1049 : BANKA LARRY A & ROSE JT/ROS, 482
1050 : DICK ROBERT L, 481
1051 : BAKKEN TERRY G & MAXINE, 160
1052 : HABEL ARTHUR M & DORIS M, 321
1053 : DORY FARM INC, 585
1054 : MAURER MARY, 475
1055 : MAURER DAVID ETAL, 478
1056 : GOMOKE JOHN FRANKLIN, 160
1057 : RONNIE HEMRY FARM INC, 160
1058 : THOMPSON EARL W (1/2 INT)&, 108
1059 : THOMPSON HOMER H, 966
1060 : MCLEAN JIM M &, 131
1061 : ZIMBELMAN GILBERT E & OTHILDA, 356
1062 : FAIT FARMS LTD, 2202
1063 : MCLEAN JOHN J & SONS INC, 3952
1064 : DYER LYLE G & ANNIE M, 69
1065 : DYER GARY L, 202
1066 : KNEES BUTTE FARM INC, 160
1067 : TACKE JOHN B & LORETTA, 151
1068 : NOWLIN JAMES E & SHERRILL D, 136
1069 : HURLEY GERALD L, 2137
1070 : URTON ACRES INC, 321
1072 : ROBINSON DAVID W & TINA J, 640
1073 : KILLION FARMS INC CLARENCE, 672
1074 : COPENHAVER JOYCE E ETAL, 321
1075 : STINSON ESTHER IRREVOCABLE TRU, 1036
1076 : DUNN FARMS INC, 91
1077 : CLINARD DORIS H ETAL CO-TRUSTE, 1173
1078 : HODGSON HARRY L ETAL, 501
1079 : KELLER RAYMOND J FAMILY LIMITE, 317
1080 : MAURER FRANCIS HERMAN JR, 398
1081 : KLINKER NORMAN & ALYCEANN, 1241
1082 : LAISNEZ JULIAN H IRROVACABLE T, 71
1083 : LAISNEZ JULIAN H IRREVOCABLE T, 69
1084 : SWANBERG A V CO, 641
1085 : HIGGINS MARK FRANCIS, 237
1086 : PICARD DANIEL E & MARLISS G, 200
1087 : HUFFMAN ROBERT H & CAROLYN L T, 180
1088 : HUFFMAN ROBERT & CAROLYN FAMIL, 321
1089 : KILLION FARMS A MT CORP, 560
1090 : HURLEY GERALD & HELEN K, 801
1091 : ROBINSON DAVID W & TINA J JT, 160
1092 : ONSTAD FARMS INC, 1004
1093 : LEANING PINE LAND COMPANY, 46
1094 : ONSTAD LAND CO, 319
1095 : HABEL RAY INC, 522
1096 : MICHEL KENNETH R & CAROL L, 241
1097 : HEMSTAD FARMS, 677
1098 : JACOBS DONALD W & EVELYN M, 482
1099 : HEMRY GARY L & VICKY L, 78
1100 : KILLION DONALD C TUW, 276
1101 : AZNOE RICHARD A, 79
1102 : ROSSMILLER FARMS INC, 1418
1103 : URTON ACRES A CORP, 1543
1104 : LIPPERT LESTER & SADIE, 98
1105 : LIPPERT LESTER L & SADIE, 161