Private Land Ownership Identification

BILLINGS - (45108b)

Montana Department of Fish, Wildlife & Parks

MONTANA Natural Resource Information System
Montana State Library – 1515 East 6th Avenue
Helena, Montana – (406) 444-5357

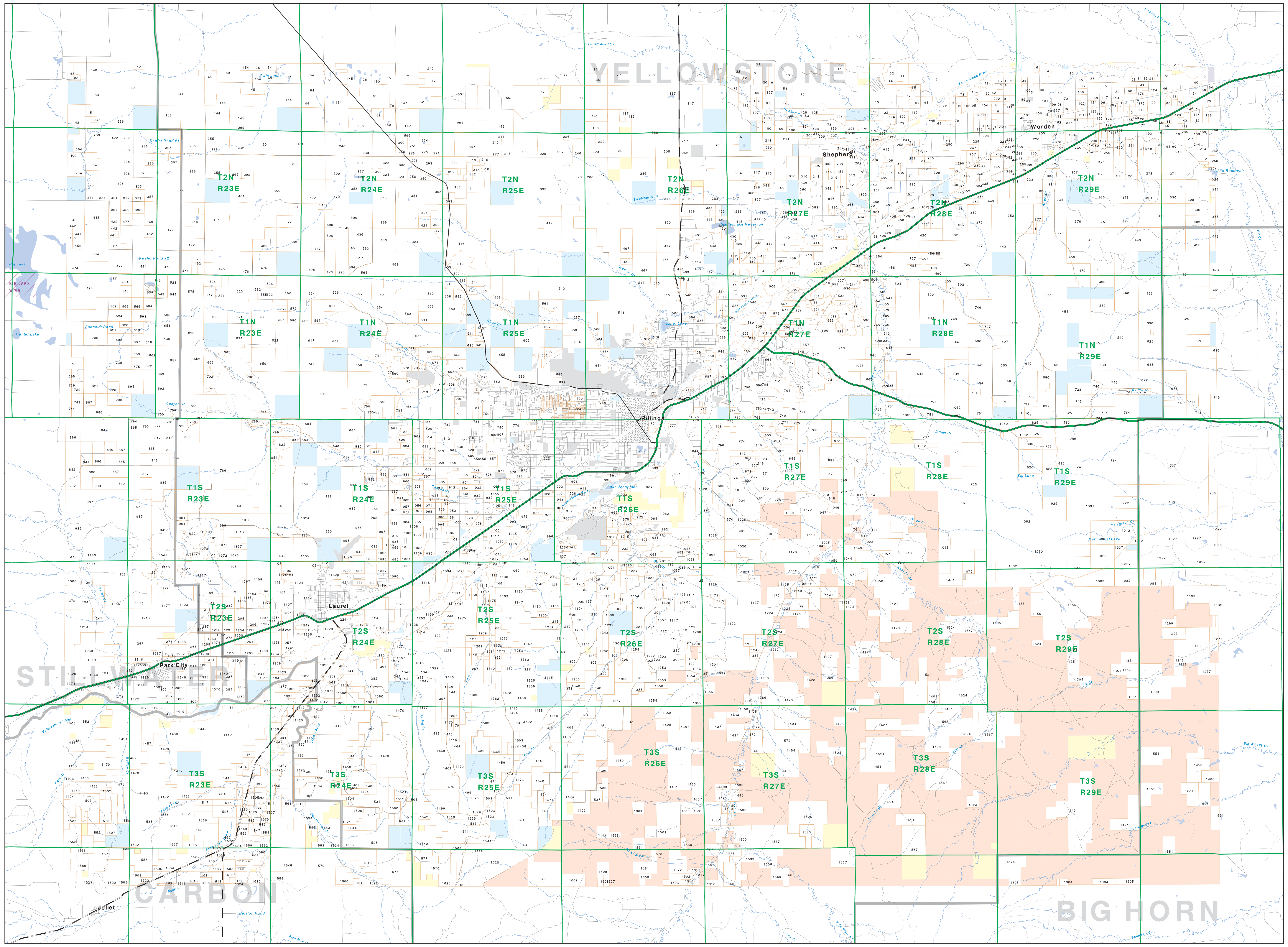

- Private
- Forest Service
- Bureau of Land Management
- National Park Service
- Other Federal Land
- Fish and Wildlife Service
- State Lands
- Local Govt
- Native American
- MFWP - WMA
- Lake/Reservoir
- Interstate
- Secondary Highway
- Highway
- Road
- Primitive Road
- River
- Stream/Creek
- Intermittent Creek
- Township
- County Border
- Fish Wildlife & Parks Wildlife Management Area

NRIS Map Number 04FWP0042

NOTES:
Not all legend items may appear on this map.
Features shown on this map do not imply public access to any lands.
The land status data displayed on this map may not be complete and may contain errors in boundary locations and/or coding.

DISCLAIMERS:
The MT Natural Heritage Program, MT State Library, MT Dept. of Administration and MT Dept. of Revenue make no representations or warranties whatsoever with respect to the accuracy or completeness of the data contained in these maps and assume no responsibility for the suitability of these data for a particular purpose. These agencies will not be liable for any damages incurred as a result of errors displayed here. The ownership boundaries displayed on this map are not based on land survey data and are not a substitute for property surveys.
This map displays public and private land ownership information derived from several sources and continues to be corrected and updated.

0 1 2 3 4 5 6 7 8 9 10
Scale of Miles

SOURCES / ACKNOWLEDGEMENTS

This map was produced as a joint effort between the MT Dept. of Fish, Wildlife, and Parks (FWP) and the Montana Natural Resource Information System (NRIS) of the MT State Library, in response to Montana Code Annotated 87-3-308, which directs the FWP to '...work cooperatively with all state and federal land management agencies... to develop accurate land ownership maps... in the State'.

The public land data is from the MT Natural Heritage Program land stewardship data collection. Much of this data was originally digitized by the Bureau of Land Management (BLM) from 1:100,000 scale BLM Surface Management Status maps. Additional information, corrections and updates (especially for tribal lands and private lands) were added by the University of Montana, wildlife Spatial Analysis Unit, during 1996-1998. Since 1998, the Montana Natural Heritage Program has made numerous updates and corrections (especially for state trust lands, Montana Fish, wildlife & Park areas, US Fish & Wildlife Service areas, and conservation easements). These edits are based on data supplied by the various public agencies and land trusts, and have not been verified against county or Montana Department of Revenue records.

The private land data were developed for the Montana Cadastral Database Project. These data are provided through a cooperative effort between the Montana Department of Administration (DOA), the Montana Department of Revenue (DOR), other state agencies, local, governments, USDI BLM and private enterprise. Lands depicted on this map represent single ownership of contiguous parcels that are at least 40 acres in size. The DOA maintains the GIS cadastral layer and the DOR maintains the private ownership information.

The base scale for the public ownership data is 1:100,000, though many of the recent edits incorporate data digitized from 1:24,000 scale maps or survey data. Private ownership data is accurate to scales of :1:24000 or smaller.

Map produced August 2005 with ownership data current as of August 2005.

USGS 100,000 Scale Quadrangle Index

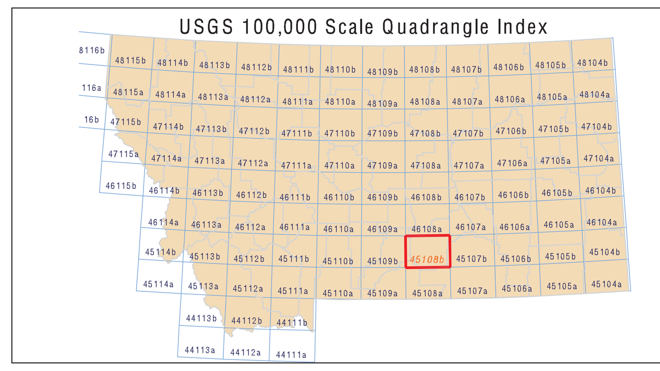

Parcel Num: Owner Name, Total Acres

1 : T-HANGING HEART, INC, 141
2 : ROWE, WILLIAM JAMES & ANNIE J, 60
3 : LOFFLER, JEFFREY & KIM, 105
4 : BROKEN ARROW RANCH, 161
5 : LITTLER, MICHAEL D & HELEN S, 90
6 : ROBERTSON, DAVID R & CHU MANN, 59
7 : HEYD, LORENZ C & VIOLA D, 108
8 : SHELHAMER, LLOYD JR & LINDA K, 2454
9 : BOW-TIE, INC, 82
10 : PARKS, LANCE K, 113
11 : SIEGEL, NONA J A, 263
12 : UPTON, SUSANNA T & T, 77
13 : WESCHENFELDER FEEDLOT INC, 812
14 : JOHNSON, JON & KAREN, 94
15 : WIDDICOMBE, CHARLES W & JEANNE, 80
16 : COSSITT, MARY H TRUSTEE, 124
17 : 'MARY H COSSITT SURVIVOR''S TRUS', 1695
18 : MILLER, GEORGE AKA JOE E MILLE, 1210
19 : CLARK, BORGHILD A F, 143
20 : CLARK, BORGHILD A, 143
21 : CLARK, JOHN J & PEGGY D, 45
22 : VAN DRIEST, GAYLORD C TRUSTEE, 483
23 : JONES, KELLY ANN, 79
24 : FISHBAUGH, ESTHER (1/4) & (ETA, 877
25 : JOHANNES, NOLAN & LINDA S, 58
26 : SANDVICK, LARRY E & LYNN A, 95
27 : SCHULTZ, MADGE M, 564
28 : WEBER, ROBERT D ETAL, 257
29 : PRATT, A W, 1735
30 : BANDEROB, ARVIN H &, 120
31 : STANEK, DONALD T & JOANNA E, 221
32 : HAGAN, BEVERLY C TRUSTEE, 89
33 : ONSTAD, LORNE L &, 2115
34 : ADAMS, RANDALL W, 540
35 : OSWALD, KATHERINE, 277
36 : OSWALD, ROXANNE (ETAL) 1/2 IN, 285
37 : SUKUT, RICK L & LISA M, 67
38 : AHERN, PAUL M & MARY C, 97
39 : KETCHUM WARREN OWEN & LYNN T, 2201
40 : ANDERSON HAROLD & MILDRED URSU, 92
41 : WORDEN TRADING COMPANY, 77
42 : DELTON & JEAN CHRISTMAN LIVING, 41
43 : TALKINGTON, TODD R & MARNI K, 42
44 : UPTON, SUSANNA T ETAL, 121
45 : SMITH, AUBREY C & MARGIE L, 308
46 : NUNN, DENNIS C & FRANCES E, 117
47 : SILVERS, RAYMOND & GINGER R, 362
48 : LECESSE, GUY W & ANNA M, 183
49 : NIKITSCHENKO, DIMITRI & MARY J, 76
50 : TOOKE, SCOT & ANNA, 148
51 : WHITE, GLEN A & RICKY L & DONN, 132
52 : HAALAND, KATHERINE T TRUSTEE, 211
53 : HEYD, LORENZ C. VIOLA D & JEFF, 132
54 : UNITED GRAIN CORP OF OREGON DB, 48
55 : SEDER, HARRY & ANNE, 670
56 : ROSSELOT, CHARLES H & DORIS J, 116
57 : RIECKHOFF FAMILY PARTNERSHIP, 73
58 : UNITED GRAIN CORP OF OREGON, 56
59 : CARLSON, CARL DAVID, 76
60 : LITTLER, ALBERT F & MARILYN M, 54
61 : KEIL, ELSIE TRUSTEE, 126
62 : HANSEN, ROBERT MARK & JACQUE L, 79
63 : BALZER, TERRAL G & TAMARA L, 54
64 : SHERRODD, LARRY & JUDITH ANN, 143
65 : LAMB, STERLING & JONNA E, 45
66 : KUKES CHERI DAWN, 49
67 : RIMROCK FARMS INC, 351
68 : SINDELAR, MONA LEE, 81
69 : KINGHORN, RALPH E & SUSAN V, 314
70 : HAALAND, NORMAN L, 317
71 : GRICE, GEORGE E & DOLLY M, 101
72 : CARLSON, HANS H & ELLEN DORIS, 80
73 : VAN DRIEST, HILDA TRUSTEE, 64
74 : DAVIS, GARY M, 3452
75 : HEYD, LORENZ & VIOLA D, 341
76 : LOFING, MARTIN R TRUSTEE, 220
77 : ZENTNER RANCH LP, 1573
78 : FOX, LARRY W & GOLDA D, 64
79 : OSWALD, KATHERINE V, 157
80 : AUER, DAVID L & HELEN LOUISE, 3323
81 : OSWALD, ROXANNE &, 851
82 : HAMAN, JAMES E & KATHY J, 560
83 : FRY RANCH ETAL, 641
84 : AHERN, MICHAEL J & EMMA TRUSTE, 1094
85 : BALLEK, VICTOR JOHN & MARY ANN, 208
86 : SEVEN SILVER RINGS, LLC, 63
87 : BOENDER, ROGER WM, JACQUE L &, 90
88 : LACKMAN, EILEEN, 43
89 : SHERMAN, JOHN L, 58
90 : BOENDER, ROGER WILLIAM &, 82
91 : HARI, CHERYL V & CHANA R & AMB, 41
92 : RIVERVIEW RANCH & FEEDLOT CORP, 259
93 : KANIA, BRUCE G, 242
94 : RAUSCH, KEITH A & NEALA D, 74
95 : LOCKWOOD, GORDON W, 79
96 : MUELLER, JERROL K, 49
97 : COSSITT, JERRY, 156
98 : REED, ROBERT R & BETTY A, 139
99 : PROPP, ALLEN, 41
100 : HEIN, WILLIAM & ARLENE, 477
101 : DANDREA, BRIAN & JULIE, 42
102 : NUXOLL, JANE E & WALTER H, 42
103 : DAYLIS DAIRY INC, 85
104 : KEMBEL, ELMER & ELSIE J, 253
105 : WILLIAMS, KATHLEEN F, 84
106 : FOX, LARRY W, 68
107 : WEATHERWAX, JAMES S & ELENOR T, 60
108 : MUELLER, JERROL K - TRUSTEE, 104
109 : AHERN, PAUL M & MARY, 153
110 : SHERMAN, LESTER J & MARY JO, 75
111 : DAYLIS, GEORGE A, 46
112 : RUEBKE, DOUGLAS ARDEE, 51
113 : JOHANNES, NORMAN, 67
114 : WEATHERWAX, JAMES S & ELEANOR, 94
115 : PROPP, GERALD G & LARRY D &, 80
116 : BALZER, RONALD GENE & VIOLET, 73
117 : SWARTZ, DANIEL R & TERI A, 246
118 : WEEKES, JUDY A, 70
119 : LANGMAN, ARTHUR S, 132
120 : WESCHENFELDER, DANIEL AND PAUL, 132
121 : DVORAK, DEBORAH J, 47
122 : GRAFEL, MABEL F, 78
123 : SCHLEDER, LEONARD & JACQUELINE, 58
124 : BAUM, MARTHA, 409
125 : PLATH, ARTHUT T (55%) & GREGOR, 76
126 : PLATH, ARTHUR T (55%) & GREGOR, 117
127 : MCCRANIE FAMILY TRUST, 246
128 : CHAPEL, JAMES K & FREDA P, 77
129 : ROHRER, DEREK J & ANNETTE M, 46
130 : ROWE, ANNIE JANE &, 43
131 : CARLSTROM, CAROLYN JUNE, 44
132 : SCHIEFFER, GRACE M &, 78
133 : PICKENS, CLIFFORD A & RANDI A, 67
134 : KARST, GARY W & LINDA M, 43
135 : YOUNG, ROBERT G & SUSAN M, 60
136 : MICHUNOVICH, JOHN & CATHERINE, 79
137 : MICHUNOVICH, JOHN G & CATHERIN, 239
138 : BALZER, ARMAND A & LEO E, 117
139 : NILSON, KATHERINE ETAL, 1041
140 : SHERMAN, CLAYTON PAUL & DELBER, 46
141 : ZENTNER, LEO, 313
142 : SHERRODD, T E & CYDNIE, 123
143 : ROBERTS, A S "BUD" TRUSTEE, 41
144 : KETCHUM, WARREN OWEN & LYNN T, 3528
145 : AUER, LESLIE & DIANA, 1577
146 : FORQUER, MARVIN T JR, 785
147 : CASH, DON R & DONNA, 1094
148 : RIETEMA STEVEN & & JOANN B, 1140
149 : FORTIER, JOHN & ROXANNE, 87
150 : OSWALD, ROXANNE (ETAL) 1/2 INT, 664
151 : ARNOLD RANCH, 273
152 : OSWALD, ROXANNE A, 155
153 : REITER, H JAMES & DIANE K, 640
154 : AHERN, MICHAEL J & EMMA TRSTEE, 4918
155 : CLEVELAND, MICHAEL JOE, 41
156 : SWARTZ, DANIEL RAY & TERI ANN, 41
157 : DVORAK, MONTE J & DEBORAH J, 114
158 : DUCE, DARCY & DIANE, 71
159 : GEE, RICHARD G & CINDY L, 60
160 : CARLSON, LAWRENCE N, 66
161 : BARTLETT, CYNTHIA A, 80
162 : SINDELAR, JOEL, 70
163 : JACKSON, LAVONNE, 59
164 : EVERGREEN DAIRY FARM INC, 93
165 : WHITE, NEOMA H, 47
166 : SHERMAN, FLORIAN R JR & SANDRA, 57
167 : BALZER, TERRAL G & TAMMY L, 82
168 : CALTON, FRANCES M, 138
169 : PLATH, ARTHUR T, 671
170 : WAKENSHAW, ROBERT L & JEANNE D, 46
171 : YURIAN, STANLEY W, 80
172 : OTTUN, JON & LYNDA, 43
173 : KINGHORN, JOHN H & HATTIE, 102
174 : MITCHELL, JOY LA MAE, 167
175 : STOVALL, CLINTON A & SHEILA A, 139
176 : QUANBECK, DUANE L & JUDITH ANN, 150
177 : DORIS, A BALDRY REV LIV TRUST, 41
178 : PLATH, A T & ROSEANNE M, 77
179 : EUELL, RUBIE L & JANET ANN, 47
180 : BERTHOLD, OTTO E ETAL, 313
181 : WELCH, LLOYD E & SHIRLEY M, 89
182 : EVERGREEN DAIRY FARMS INC, 41
183 : DAYLIS, GEORGE A & VIRGINIA L, 42
184 : REICHERT, DONALD E & BARBARA J, 44
185 : REITER, EUGENE G & CAROL M TRU, 42
186 : HICKSON, WILLIAM V AKA, 3939
187 : HAMMERSMARK, MARVIN M & JUDITH, 56
188 : CANTU, OSCAR J& OLIBERIO & ALL, 55
189 : CARKEEK, STEPHEN T & BEVERLY B, 55
190 : OBLANDER, WALTER, 174
191 : OBLANDER, EUGENE THOMAS, 221
192 : HEIN, PERRY C & BERNICE L, 53
193 : JOHNSON, A P III & INEZ L &, 97
194 : ENNIST, FRED A &, 43
195 : BARNARD, LEONARD W & VANNA, 50
196 : BILYEU, DALE E & PAMELA &, 48
197 : RONALD & JANET ANDERSON LIVING, 50
198 : BILYEU, DALE E, 81
199 : GRAVES, ALAN C & MARYANNA, 75
200 : SCHMALZ, DAVID, 73
201 : KEMP, LINDA L TRUSTEE, 64
202 : KARST, GARY W & LINDA & DALE W, 43
203 : EWEN, CYNTHIA & FORREST E &, 42
204 : SCHREUDER FAMILY TRUST, 159
205 : MCMANAMEN, VICTORY, 501
206 : RAZOR CREEK FARMS, 473
207 : PEIL, RUTH E, 121
208 : KLINE, ROD S & KATHY, 46
209 : NUNEMAKER, LOUISE KAMRATH TRUS, 72
210 : ALLISON, ROBERT F, 74
211 : PHAIR, JAMES R (RLE) &, 546
212 : KRKOSA, JOHN & BECKY & DAVID, 344
213 : BERTHOLD, OTTO E, ARTHUR C,WAL, 157
214 : KRKOSA, JOHN & BECKY & DAVID(1, 232
215 : OBLANDER, HAROLD DANIEL - TRUS, 237
216 : REHARD, WALLACE E & SHARON R T, 80
217 : EGE, KENNETH A, PATRICK K ETAL, 159
218 : CLEVELAND, J WALTER, 167
219 : REICHERT, LESLIE W & NANCY, 51
220 : RIEMAN, WILLARD A & JOYCE A, 77
221 : MORALES, GONS & DORIS 1/2 INT, 110
222 : BURTON, ROY, 161
223 : NEWMAN, EVERETT I & CINDY L, 123
224 : DVARISHKIS, PATRICK E & MARY L, 78
225 : EAGLE BEND OF THE YELLOWSTONE, 211
226 : NEDROW, DAVID E & ELIZABETH A, 156
227 : BURTON, FRANCIS O TRSTEE, 474
228 : HAGE, DAVID & NETTIE, 62
229 : BURTON, ROY O, 768
230 : BURTON, FRANCIS O TRUSTEE (ET, 422
231 : NELSON, SOREN A & DONNA JO, 1554
232 : DOWNS, DANIEL C & LYNETTE R, 645
233 : FISHER, G W & CO, 60
234 : COMANCHE RESOURCE MANAGEMENT L, 159
235 : DOWNS, LOREN ERNEST TRUSTEE, 670
236 : W & S PARTNERSHIP, 1894
237 : LANE SUSAN REVOCABLE TRUST, 321
238 : REITER H JAMES & DIANE K, 647
239 : IVIE, FRANCES L, 345
240 : IVIE, LLOYD R & FRANCES L, 1177
241 : GENEY, JERRY P & DONNA R, 57
242 : KRKOSA, JOHN & BECKY & DAVID (, 80
243 : NELSON, MARY JO E & ETAL **, 43
244 : BAUM, THOMAS L & COREEN K (ETA, 49
245 : SINDELAR J D, 74
246 : BURTON, JAMES R & ELEANOR, 312
247 : RADKE, GORDON R & DORIS R, 80
248 : BURTON, FRANCIS O TRUSTEE (ETA, 322
249 : KRUGER, CYNTHIA ANNE, 78
250 : BANDEROB, MARILYN K, 43
251 : PREIKSZAS, BONNIE M &, 160
252 : KUCH, EDDIE H & VIRGINIA, 97
253 : SCHWARTZ, FRED D & KATHRYN K T, 44
254 : CLEVELAND FAMILY HOMESTEAD TRU, 43
255 : FEWLESS, WILLIAM A, 42
256 : BILYEU, DOROTHY I, 230
257 : SWENSON, FRANKLIN E TRUSTEE &, 78
258 : BENGTSON, LAWRENCE & ESTHER G, 68
259 : BYXBE, WILLIAM C & LAURIS A, 84
260 : RODONI, DAN J & SANDY, 79
261 : EAGLE BEND COMMUNITY ASSOC INC, 41
262 : DAVIS, IVA MARIE, 155
263 : BAUM, THOMAS L, 53
264 : WITZEL, JOHN A, 41
265 : BECKER, RUSSELL D, 69
266 : LAWRENCE LAND LLC, 70
267 : P & F INC, 222
268 : EMTER, CAROLENE V & CARLYLE M, 60
269 : ADAMS, DENIS L, 116
270 : PAYNE, RICHARD C, 159
271 : OBLANDER,HAROLD DANIEL TRUSTEE, 636
272 : OBLANDER, HAROLD DANIEL TRUSTEE, 642
273 : BARTHOLOMEW, JACK C, 448
274 : BECKER, RUSSELL D & JUDY E, 56
275 : PICKENS, MARLENE & BAUM, THOMA, 65
276 : BECKER, ELMA (RLE), 41
277 : YERRINGTON, CARL M, 76
278 : CLARK, JAMES R M & EMMA L, 172
279 : HARRINGTON, DUWAYNE A, 48
280 : KEMBEL, STEPHEN & PAULINE, 41
281 : KRUM, JAMES D & JO ANN, 82
282 : SEADER, PATRICIA M, 117
283 : HINKLE, GEORGE JR & ELIZABETH, 155
284 : DAVIS, RAYMOND T & IVA M, 721
285 : OBLANDER, STEVE & JUDY, 50
286 : CHARTER RANCH, INC, 6094
287 : RESTAD, JOHN W & CATHERINE E, 295
288 : BURTON, JAMES R & ELEANOR C, 453
289 : BROWN, DONALD W & MARSHA, 149
290 : BOENDER, ROGER W & JACQUELINE, 136
291 : C J ROTH INC, 635
292 : CARPENTER, GEORGE R JR & KATHY, 322
293 : MCCARTHY, DENNIS J, 418
294 : WALKER SCOTT T & MARI, 326
295 : DOWNS, RALPH M, 671
296 : MCCARTHY, DENNIS JOE, 101
297 : HALVORSON, ROBERT D, 77
298 : PIERCE JUNE A TRUST, 163
299 : DOWNS, DANIEL C & LYNNETTE R, 963
300 : IVIE, LLOYD R, 2204
301 : CLARK, GORDON A & ROY L, 314
302 : CLARK, JAMES R & EMMA LOU, 135
303 : AUER, LESLIE L & DIANA, 151
304 : HUNTLEY PROJECT IRRIGATION DIS, 91
305 : 'HAALAND''S T-BONE FEEDERS CORP', 530
306 : VOGEL LAND & CATTLE CO INC, 68
307 : FEIST, JOSEPH M & JOANN V TRUS, 1009
308 : OXENDAHL, DAVID W & JANICE R, 45
309 : KRUM, CAROLYN S TRUSTEE, 80
310 : GABEL, HAROLD H, 126
311 : ROBBINS, CHARLES D & NANCY C, 136
312 : MCSWEYN, ROBERT & PEGGY D TRUS, 150
313 : KRUM, DOROTHY E, 78
314 : HAALAND T BONE FEEDERS CORP, 157
315 : CAPSER, PATRICK J & JULIE M, 77
316 : JAKE & GEORGE INC, 881
317 : JAKE & GEORGE INC, 116
318 : TOWNSEND, MURRAY C & ALICE J T, 411
319 : HEIDEMA FARMS INC, 97
320 : EDWARDS, ROBERT L & LINDA J, 159
321 : DELP FAMILY TRUST UDT, 551
322 : PAULSON, DIANE L, 215
323 : STERLING FARMS LP, 390
324 : TREASURE STATE FARMS INC, 228
325 : DOWNS LOREN ERNEST REVOCABLE T, 1102
326 : WISMEYER EDWIN MOLT TRUSTEE, 164
327 : INTERMOUNTAIN MOTOR SPORTS PAR, 159
328 : FIREFLY RANCH LIMITED PARTNERS, 42
329 : KRKOSA, JOHN W & CLEM, 320
330 : ARNOLD ANGUS RANCH, 1789
331 : BILYEU, DALE, 643
332 : CARLSON, ROBERT D, 54
333 : OBLANDER, STEPHEN R & JUDY J, 1303
334 : HOLLISTER, ROBERT B, 396
335 : KARELL, ELIZABETH LOU, 59
336 : RIEMAN, RAY A & (ETAL), 275
337 : NEDENS, JUSTIN W & STEPHANIE L, 57
338 : VAN LUCHENE, LARRY, 234
339 : INTERMOUNTAIN OFF ROAD LLC, 160
340 : TETER, JAMES & KATHLEEN C, 127
341 : GUNLOCK, SAMUEL W JR & LYNETTE, 196
342 : HEIDEMA, LOUISE TRUSTEE, 155
343 : SEYMANSKI, JOSEPH F & EVELYN R, 116
344 : OSNESS, M DALE, 74
345 : ZACHARY, WILLIAM C, 154
346 : WHITNEY, RUTH B, 81
347 : DAVIS, GARY M & TERI L, 1203
348 : BALLEK MONTANA RANCH LLC, 1270
349 : PEILA, MATT, 87
350 : CLARK, JAMES R M, 404
351 : CLARK, GORDON A & NANCY R, 1553
352 : VOGEL LAND & CATTLE COMPANY, 2028
353 : BROWN FAMILY LIMITED PARTNERSHI, 602
354 : DOWNER ARTHUR B ETAL, 1255
355 : LANE PROPERTIES LLC, 8600
356 : ROMITO LIMITED PARTNERSHIP GRO, 163
357 : DOWNS DANIEL C, 625
358 : CLARK, JAMES R M & EMMA LOU, 299
359 : MAHAN, JOSEPH S, 79
360 : DOUBLE ARROW INVESTMENTS INC, 83
361 : GABEL, DUANE H, 86
362 : ROBBINS, PAUL E & JOYCE ANN, 238
363 : DEMAREE, NORRIS J & DOROTHY J, 119
364 : KARELL, BETTY L, 221
365 : KRAGT, MICHAEL J & TRACY, 113
366 : KAMP, LEO JR & CORINNE C 1/2 I, 188
367 : JONES, CHARLES M & DARLENE HAR, 148
368 : 'O''NEILL, TERRENCE M & ALISON M', 140
369 : ORELUP, LYLE W & BARBARA F, 121
370 : BEKEL, JAMES W & BILLIE, 59
371 : MCCORD MICHAEL T & KAREN L, 163
372 : WIENTJES JOHN A, 162
373 : SHAWHAN THOMAS MOLT, 162
374 : MEANY, JOHN S JR &, 642
375 : OBLANDER, REINHART, 1961
376 : EWEN, FORREST E & SHERRY, 1249
377 : RICHARD L & FRANCES M SHAULES, 216
378 : OHLIN, RONALD E & BEVERLY, 141
379 : MCMURRY, DORREN M, 481
380 : KRIEGER, EUGENE G & NANCY E, 160
381 : MCKENNEY, JAMES & DOREEN, 80
382 : REICHERT, EUGENE P & ELEANOR M, 677
383 : PEILA, JEFFREY G & SUSAN H, 72
384 : HANSER, RALPH E & SHARON J, 73
385 : REITER, WILLIAM E & ALLENE J, 105
386 : ERVIN, GLORIA M, 110
387 : CLARK, HAROLD E FAMILY TRUST, 159
388 : HALE, VERLIN &, 1850
389 : KEMBEL, CARL & HELEN C TRUSTEE, 873
390 : AL BEDOO TEMPLE ANCIENT ARAB O, 638
391 : LOCKWOOD, GORDON W & MARILYN, 257
392 : SCHLOSSER, SANDRA, 56
393 : BAR DIAMOND RANCH, 14234
394 : CLARK, GORDON A &, 162
395 : CLARK, ROY L, 985
396 : MCFARLAND RANCH, 1098
397 : CALLIHAN GERRY L, 152
398 : LANE JAMES & LEE, 323
399 : CEDERBERG, JAY & ALETA, 152
400 : JORDON LEROY & JANET P, 646
401 : LANE PROPERTIES, LLC, 1309
402 : VANDERPAN, GORDON S & JONET, 41
403 : APPLE CREEK EXOTICS RANCH INC, 48
404 : WITTMAN, HAROLD & LINDA, 83
405 : YELLOWSTONE VALLEY ELECTRIC CO, 67
406 : GANNON, JAMES H & KATHRYN A, 170
407 : PIERCE, FRED C II, 88
408 : GABEL, LEROY & SYDNEY, 525
409 : BERMES, DONNA M TRUSTEES, 208
410 : DOWNS ENTERPRISES, 340
411 : THAUT, EDWARD, 58
412 : JONES, ROBERT L &, 137
413 : SMITH, MYRNA J, 139
414 : MARCOTTE, RICHARD D & GLADYS K, 59
415 : MARTINSON, DORIS, 278
416 : LINN, JANICE MARIE, 1405
417 : LACKMAN REVOCABLE TRUST(ETAL) @, 105
418 : WEIDINGER, FRANCIS EDWARD &, 58
419 : LARSON, CARL BENJAMIN & (ETAL), 788
420 : GREEN, WILLIAM S & ESTHER W, 875
421 : CLAKR, GORDON A & NANCY R, 164
422 : MELBY EDWARD J & KELSEY KARIN, 404
423 : FELTON LUCELLE, 639
424 : FELTON LUCILLE E, 2870
425 : HALE, VERLIN (ETAL), 79
426 : RIPLEY, C T AKA COLIN T, 90
427 : BARKEMEYER, BETTY, 645
428 : LACKMAN REVOCABLE TRUST NKA (E, 116
429 : JENSEN, LES L & JUDY A, 324
430 : RATTLESNAKE DUCK CLUB, 366
431 : SLABACH CONSTRUCTION CO, 168
432 : DEBERNARDT, ROY A & NORMA M TRS, 623
433 : STENE, SABRA S, 717
434 : ROBINSON, BARRY M, 1176
435 : GABEL, ROY & CLARICE M, 616
436 : POPELKA, RONALD & & JANICE F T, 858
437 : POPELKA, RONALD E &, 334
438 : SWANSON, LARRY & BEVERLY, 43
439 : POPELKA, RICHARD H TRUSTEE, 551
440 : CREEK, PAUL J REVOCABLE TRUST, 157
441 : DOWNER ARTHUR B, 162
442 : CASH JOSEPH A & DARLENE E, 497
443 : VOGEL LAND & CATTLE CO, 1371
444 : SWINDLER, ANTIENA TRUSTEE, 79
445 : DOWNER ARTHUR, 722
446 : STOTT, JAMES S & MARJORIE G, 249
447 : MAHAN, JOHN M, 70
448 : MAHAN, JOHN, 60
449 : GUNCH, ROY M, 58
450 : FELTON, WILLIAM J, 2245
451 : DOWNER, HAROLD F & MARJORIE J, 153
452 : KELSEY DAVID E & KAREN E, 486
453 : ARROWHEAD INVESTMENTS CORP &, 77
454 : D K HEREFORD RANCH INC, 9758
455 : FOSTER, ROBERT, 81
456 : MCKINLAY, DONALD N & HELEN J, 81
457 : WILDERNESS PROPERTIES, 81
458 : OSMUNDSON FAMILY LIMITED PTNRS, 787
459 : DUANE & SONYA HANSON LIVING TR, 157
460 : T/C LAND CO, 157
461 : KRAMER CROWDER HORSE RANCH CO, 77
462 : 'BROWN''S LAKE INC', 76
463 : SINDELAR, ROBERT S & (ETAL), 140
464 : WIENS, TIMOTHY A & PATRICIA K, 180
465 : DEGENHART FAMILY PARTNERSHIP, 525
466 : ZIMMERER, STEPHEN L & BRENDA L, 189
467 : SCHOCK, ROBERT H & DOROTHY A, 958
468 : JOHNSON, CARL & CATHERINE ANN, 49
469 : SIEWERT, BENNIE E, 153
470 : BAIRD GARY L, 649
471 : STRECKER, BRADLEY JOHN & LISA, 512
472 : BLATTIE L HAROLD JR & BETTY L, 647
473 : STEIGER LARRY, 250
474 : ARROWHEAD INVESTMENTS CORP &, 615
475 : OLSEN, ALLAN C & FAYE M, 638
476 : P BAR TRIANGLE INC, 1430
477 : DOWNS ENTERPRISES, 2416
478 : SCHULZ, DENNIS D &, 100
479 : BILYEU, DALE E & PAMELA, 2159
480 : SCHOCK, ROBERT H, 80
481 : CROUSE, JAMES R & SANDRA RAE, 41
482 : HAGER BROTHERS EGGS, 51
483 : INTERMOUNTAIN EQUESTRIAN CENTE, 56
484 : ELLIS, JOHN M & VALERIE, 78
485 : JOHNSON, CARL, 260
486 : EFL CORP INC (ETAL), 249
487 : SINDELAR, ROBERT S, 160
488 : CROSS, JOHN ROBERT, 149
489 : FISCHER, TOM A & DIANE F, 157
490 : PRYOR HILLS RANCH TRUST, 56
491 : STEIGER LAURENCE L & NATALIE V, 168
492 : FOREMAN, JOYCE E, 420
493 : FOREMAN, CURTIS FRED & DIANE K, 479
494 : BLATTIE BETTY LOUISE & LAWRENC, 3749
495 : KAUFMAN, KENNETH H & NINA D, 55
496 : FELTON, LUCILLE F, 2892
497 : LUND, STEVEN R (aka STEVEN), 49
498 : FELTON, LUCILLE E, 640
499 : HOLLISTER, LEE B TRUSTEE, 319
500 : NACE, ROBERT L & PENELOPE W, 86
501 : D K HEREFORD RANCH, INC, 319
502 : CAIN, MARK D & SHELLEY J, 319
503 : BROWN, TAYLOR & SHANNON, 53
504 : WALTER SARPY CREEK FARM INC, 270
505 : MORDEAUX, CORRY & BETTY J TRUS, 42
506 : RONGHOLT, DALE E & MARIANNE, 52
507 : ALDRICH, JOHN & ALDORA, 132
508 : SCHROEDER & MICHAEL INC, 286
509 : MICHAEL LAND INC, 342
510 : GABEL CONSTRUCTION CO, INC, 47
511 : LACKMAN REVOCABLE TRUST UA (1/, 110
512 : VALLEY VIEW PROPERTIES INC, 161
513 : DOVER RANCH, 8113
514 : DARRAH CORP INC, 225
515 : M & M FARMING INC, 85
516 : SINDELAR, JOHN M & FRANK W, 78
517 : DOVER RANCH, INC, 358
518 : CELLMER, JEAN E & LAWRENCE W T, 301
519 : CELLMER, LAWRENCE W & JEAN E T, 1069
520 : CAIN, MARK D, 686
521 : MCFARLAND, CLINTON L TRUSTEE, 478
522 : MCFARLAND, CLINTON TRUSTEE, 640
523 : LANE LEE REVOCABLE TRUST, 162
524 : BLATTIE LAWRENCE HAROLD & BETT, 161
525 : VERMANDEL ERNEST E & DOLORES T, 4906
526 : NASHOTAH HOUSE, THE, 635
527 : SCHMECHEL MICHAEL & CHRISTINE, 483
528 : FOREMAN, CURTIS, 483
529 : CANTON, MARK A & DIANE L &, 98
530 : HAMMERSTROM, DONALD & ADELLA, 48
531 : JTL GROUP INC A MT CORPORATION, 157
532 : JENNIE R VAGGONER REVOCABLE LI, 159
533 : GABEL CONSTRUCTION CO INC, 66
534 : EGAN, JANICE E &, 150
535 : LUND, STEVEN R, 282
536 : CANTON, MARK A & DIANE L 1/2, 80
537 : HAYNES, JONATHAN T &, 101
538 : NELSON, EDWARD JULIUS & LINDA, 134
539 : HELMTS NERFOMA (1/3 INT), 99
540 : FISCUS, DENISE, 71
541 : JONES FAMILY TRUST, 80
542 : BROWN, EDWARD A & DELILAH, 122
543 : EHNI SHELLY S, 161
544 : BAIRD GARY & GUY, 161
545 : COLES PEGGY ALICE ETAL, 160
546 : THURMOND, PAUL J & SHELLEY M, 48
547 : LANE, SUSAN TRUSTEE, 164
548 : SINDELAR, JAMES H, 364
549 : TEN MILE RANCH, INC, 2636
550 : JUDD, LAWRENCE H, 317
551 : GABEL CONSTRUCTION INC, 878
552 : HIARING, ROBERT D & DIANA L, 66
553 : JONES, MARK S & MICHAELA R, 155
554 : DARRAH CORPORATION INC, 195
555 : MCCORD, MICHAEL T & KAREN L, 41
556 : SINDELAR, JAMES H & FRANCES V, 267
557 : 'O''DONNELL LIVESTOCK & RANCH CO', 905
558 : KEMBEL, RAYMOND & DONNA L(1/2), 108
559 : KEMBEL, RAYMOND & DONNA L, 116
560 : MORLEDGE, LAURA, 281
561 : HALLBERG, SHARON, 124
562 : RAMIREZ, JACK S & CAROL S ETAL, 480
563 : CELLMER, JEAN E, LAWRENCE W TR, 2874
564 : MCFARLAND, CLINTON L TRUSTEE, 1737
565 : HOLLENBECK MICHAEL C & EVA, 662
566 : KEPFERLE CHRISTOPHER D, 161
567 : AMES, VINCE TRUSTEE, 402
568 : ROTH CHARLES BENTLEY & CHRISTY, 161
569 : ROTH CHARLES B & CHRISTY G ETA, 161
570 : LANE, LEE TRUSTEE, 1297
571 : HAUGRUD, ROGER J & DIANA L, 893
572 : BERMES, AUDREY L (RLE) ETAL, 490
573 : STERLING FARMS LP, 390
574 : ANTHONY, PHILLIP V, 100
575 : CARY, KATHLEEN, 56
576 : HOLLENBECK, MICHAEL E & EVA, 1314
577 : ROORDA, NELY (ETAL), 88
578 : FRIEDRICHSEN, KELLY, 86
579 : WARFIELD EQUESTRIAN COMMUNITY, 204
580 : STANHOPE, CLYDE R, 42
581 : RAMLOW, BARBARA V, 121
582 : SPANJIAN, KRISTIN AILENE, 1240
583 : BERMES, DONNA M TRUSTEE, 1600
584 : RAMIREZ, JACK S & CAROL H TRST, 878
585 : SCHMIDT, FRED R & DANIELLE K, 49
586 : BILLINGS TRAP CLUB, 77
587 : MORLEDGE, KARL, 227
588 : NAVE, DON L & RUTH A, 319
589 : CORCORAN, BRIAN W & LESLIE A, 188
590 : KEESLER, BETTY B &, 41
591 : RAMIREZ, JACK S & CAROL H ETAL, 167
592 : YELLOWSTONE RIVER PARKS ASSOCI, 59
593 : KING CLEO E & JAMES G, 323
594 : SCHNEIDT DALE & MARY JANE, 324
595 : SCHMIDT, CLINTON C, 162
596 : BERMES, AUDREY L, 3601
597 : FLEMING, JEFFREY B & CYNTHIA D, 61
598 : D & K HEREFORD RANCH INC, 528
599 : GABEL CONSTRUCTION COMPANY INC, 1146
600 : SPARTZ, JOHN M, 308
601 : WILLIAMS, LARRY JOE TRUSTEE &, 47
602 : NORWOOD, NORMA, 56
603 : COOMBER, ALLEN J & DONNA J, 44
604 : HARANO, RICHARD C TRUSTEE (ETA, 53
605 : SHAULES RANCH LLC, 196
606 : 'FLACK N'' FLACK CONSTRUCTION IN', 76
607 : MORLEDGE, JEANNE, 260
608 : MORLEDGE, KATHRYN LYNN TRUSTEE, 313
609 : REHBERG RANCH ESTATES LLC, 716
610 : HURD, ROBERT N, M D & CAROL L, 69
611 : OSGOOD, CHRISTOPHER, 122
612 : CHRISTOFERSON, BRYAN E & CANDA, 66
613 : STEVENS, CAROLYN L 50% INT, 124
614 : HERTZ, JAMES & CONSTANCE R (1/, 292
615 : LEHMAN, CLEVE & VIRGINIA TRUST, 45
616 : LAKE HILLS GOLF CLUB, 173
617 : DOWNER, MARJORIE J, 1269
618 : FOREMAN CURTIS F, 323
619 : REICHENBACH MAYBELLE ETAL, 161
620 : SCHNEIDT KEVIN D & KATHY R, 81
621 : LEUTHOLD PRAIRIE VIEW RANCH IN, 2814
622 : BERMES, JAMES L, 2214
623 : HOLLENBECK, MICHAEL C & EVA, 1855
624 : HULTGREN FAMILY REVOCABLE TRUS, 603
625 : JOHNSON, O H ETAL, 320
626 : RYLANDER GARY D &PATRICIA A, 62
627 : MCMURRY, DOREEN M, 495
628 : SWIHART, CHARLES R &, 222
629 : KOELZER, THOMAS C & MARY, 86
630 : FOREMAN JOYCE E, 489
631 : BIG SKY SAND & GRAVEL LLC, 44
632 : LEHMAN, CLEVE TRUSTEE (ETAL), 103
633 : JOHNSON LANE MATERIALS LLC, 81
634 : PATRICIA & CHARLES MORLEDGE LL, 623
635 : RUBLE, SHEILA B, 157
636 : SCHESSLER GERALDINE F, 406
637 : OSBORN FAMILY TRUST, 162
638 : VERMANDEL, ERNEST E & DOLORES, 1575
639 : SIEWERT, STEVEN W & MICHELLE L, 635
640 : HOEHNE, MARY G, 1225
641 : WALTER, THEODORE P, 1102
642 : GREGORY, JOHN R & MARY BETH, 59
643 : PATTERSON REPORTING SERVICES,I, 2944
644 : PATTERSON REPORTING SERVICES, 1612
645 : SITZMAN, BEVERLY A TRUSTEE, 273
646 : SCHULTZ & MEYER CONSTRUCTION C, 45
647 : SEIFFERT, TERRY L & GARY &, 82
648 : LEE, LAWRENCE R & CATHY DAWN(, 63
649 : CLAUSE, ROY E & JOCK E, 67
650 : CHERRY CREEK DEVELOPMENT INC, 101
651 : FELTON, JOHN, 56
652 : BILLINGS ROD & GUN CLUB, 113
653 : BILLINGS ROD & GUN CLUB THE, 163
654 : MORLEDGE, DAVID R, 583
655 : REHBERG, DENNIS R, 2496
656 : EXXON MOBIL CORPORATION, 280
657 : 'ROCKIN'' 4 G''S RANCH INC', 1727
658 : SCHNEIDT DALE, 327
659 : COVE CANYON RANCHLANDS LLC, 1777
660 : ZIMMERMAN FAMILY LIMITED PRTNR, 360
661 : FARNUM, SHIRLEY J, 72
662 : FRANK, GEORGE, 401
663 : MILAM, RAY, 919
664 : EASTON, DONALD & EVELYN, 44
665 : COTTONTAIL RANCH PARTNERSHIP, 61
666 : OTTMAN, DANIEL A & SHAUNA L, 60
667 : LEE, PAULINE S, 1022
668 : SIEWERT, WALTER &, 587
669 : DEVILBISS JOHN W & LOIS J, 53
670 : GSK PARTNERS LLP, 165
671 : REGAL LAND DEVELOPMENT INC, 121
672 : COLES JAMES H & DAVID L, 162
673 : VINNER, LOUISE K, MARK K &, 85
674 : LANEY, LARRY, 68
675 : COLES JAMES H, 162
676 : DOOLEN KAREN TRASK 4, 719
677 : DOOLEN, KAREN T &, 780
678 : YELLOWSTONE RIFLE CLUB INC, 113
679 : WEEDEN, WILLIAM WADE & MARINET, 57
680 : GROSSKOPF, RICHARD L & LINDA A, 347
681 : D K HEREFORD RANCH INC, 1132
682 : HENRY, SHANNA D, 305
683 : HENRY, SHANNA D (3/4) &, 424
684 : LOGAN, GRETCHEN V, 881
685 : SPERRY, TIMOTHY JOSEPH &, 55
686 : PATTERSON REPORTING SERVICES I, 2068
687 : EXXON CORPORATION, 443
688 : VINCENT, JAMES & KERRY, 60
689 : STEWART-GRIFFIN, INC, 291
690 : THREE HENS LLP, 137
691 : RYAN FAMILY LIMITED PARTNERSHI, 3502
692 : COLES DAVID L & WANDA L, 810
693 : T BAR J RANCH INC, 486
694 : LAKEVIEW LAND & LIVESTOCK INC, 1946
695 : SCHNEIDT DANE D & JENNIFER J, 74
696 : KENMARK CORPORATION, 67
697 : EQUALL, JUNE E &, 586
698 : YELLOWSTONE COUNTRY CLUB, 326
699 : LONGAN, FREDERICK JR & THOMAS, 58
700 : GOGGINS, MARY ELLEN TRUSTEE, 54
701 : STALEY, LARRY & MARY ETAL, 65
702 : MCGRAW, DAVID A & TAMARA A, 44
703 : THREE WOLF INC, 61
704 : FIRST PRESBYTERIAN CHURCH, 244
705 : WEMPNER, JAMES A & MARY L, 543
706 : THEISEN, MARY ANN & RONALD &, 76
707 : AMERICAN EXCHANGE CORPORATION, 152
708 : EAGLE CLIFF MEADOWS, 51
709 : COOPER, ROBERT F, 186
710 : HARRIS, RICHARD T, 161
711 : MAHAN, JOHN & JOSPEH, 81
712 : EATON LAND & DEVELOPMENT PTNSH, 42
713 : FALCON RIDGE LLC, 51
714 : GOLDEN ACRES PARTNERS, 100
715 : AA LAND LLC, 52
716 : VERMANDEL ERNEST E TRUSTEE &, 169
717 : SIEWERT STEVEN W &, 160
718 : SIEWERTS A SPRING CREEK LMTD P, 721
719 : COPPER RIDGE DEVELOPMENT LLC, 96
720 : MARTIN IVA B ETAL, 162
721 : KURTH, BRIAN, 49
722 : DOWNS RALPH M & ROMONA J, 162
723 : MCFERRAN, EUGENE C & FRANCES R, 613
724 : MCKINNEY, CHARLES G & MARILYN, 253
725 : STALEY, LARRY & MARY, 2039
726 : KENNEDY, JAMES A JR, 64
727 : SIEWERT, WALTER & MARGARETHA H, 488
728 : SHELHAMER, ROBERT Y CO-TRSTE &, 71
729 : SCHUBERT, JAMES H & GRETCHEN V, 2780
730 : ROCKY MOUNTAIN COLLEGE, 60
731 : EMERALD HILLS DEVELOPMENT CO, 185
732 : REYNOLDS FAMILY LLC A MT LLC, 47
733 : SETTERGREN, CURTIS R & YOUNG M, 451
734 : WILSON, BARBARA TRUSTEE, 577
735 : YELLOWSTONE MEADOWS PARTNERS L, 92
736 : MONTANA RAIL LINK, 42
737 : SHAULES FAMILY IRREV TRST, 5588
738 : 'ROCKIN 4 G''S RANCH INC', 1125
739 : SCHNEIDT DALE J & MARY JANE, 2162
740 : SHELHAMER, ROBERT Y & (ETAL), 198
741 : ZIMMERMAN FAMILY LTD PARTNERSH, 1261
742 : SHELHAMER, ROBERT Y &, 159
743 : DOWNS RALPH M, 633
744 : LEUTHOLD WESLEY A, 153
745 : SHELHAMER, ROBERT Y (ETAL) CO-, 79
746 : MAHAN, JOHN & JOSEPH, 3961
747 : MCKENNY, BRET K, 41
748 : HILANDS GOLF CLUB, 44
749 : MOULLET, TIM & COLLEEN, 168
750 : DRAKE PROPERTIES LLC, 80
751 : INDIAN CREEK RANCH INC, 1353
752 : BROMENSHENK, PAUL G ETAL-TRSTE, 130
753 : SWANKE, CRAIG, 73
754 : SWANKE, HOLLY A & CRAIG, 156
755 : KZ BAR LIMITED PARTNERSHIP, 96
756 : KRAMER, RAYMOND J & DOUGLAS W, 51
757 : NEIBAUER, JERRY L, 149
758 : SIEWERTS AT SPRING CREEK LMTD, 770
759 : GREWELL DONALD A & JACQUELYN, 158
760 : DRAIN BILLY M & CAROL R, 164
761 : CONOCOPHILLIPS COMPANY, 179
762 : SWANKE, BEN, 75
763 : OLSEN, JACQUELINE, 54
764 : HASH FAMILY TRUST, 4282
765 : ANDREN, MARK & PENNY S, 41
766 : INDIAN CREEK RANCH, INC, 2306
767 : WALKER, JAMES E & VIRGINIA B T, 650
768 : THOMPSON, TY & JOSEPHINE TRUST, 44
769 : LEACHMAN, JAMES H, 1925
770 : ASK, WAYNE D & PAMELA R, 48
771 : JOHNSON, JULIE &, 70
772 : WILSON, STEPHEN J (1/3INT) & E, 122
773 : WALTON, MARION L REVOCABLE TRU, 121
774 : BRUDER, MELVIN CARL &, 711
775 : SWANKE, WARREN, 48
776 : CROCKETT, GLENN & LUCILLE TRUS, 66
777 : UNITED STATES OF AMERICA, 189
778 : YEGEN GRAND AVENUE FARM INC, 44
779 : YEGEN GRAND AVE FARMS INC, 315
780 : ZELLAH FARM LLC, 157
781 : KRAMER, ALMA O, 53
782 : JUROVICH, AUDREY B, 41
783 : MT BULL, LLC, 1581
784 : SCHLAEPPI, NEIL G & VIVIAN B T, 55
785 : DORHAUER, ALAN & JAMIE, 93
786 : RAWHIDE RANCH, 5900
787 : MERTZ, JAMES H & PATRICIA P, 42
788 : MERTZ, MARIA D &, 48
789 : HUNTMAN, WALLACE L & BEVERLY J, 161
790 : OUZTS JOSEPH A & MARY J, 81
791 : SCHEETZ SCOTT L, 82
792 : MORDEAUX CORRY & BETTY J TRUST, 164
793 : DEFRANCE FRED J, 163
794 : REILAND THEODORE G, 83
795 : REED, DONALD K & MICHELLE G, 44
796 : LANGFORD, DAVID P & KERI L SPA, 1811
797 : GOTTWALS, WILLIAM D & PAIGE C, 50
798 : HUNNES, JOHN S & CATHERINE O C, 563
799 : KASEMAN, ELMER C & ESTHER TRUS, 272
800 : WOODS, EDITH J, 79
801 : HUDSON, ELSIE M, 82
802 : DAMM, PATRICE & BRENDA, 44
803 : FILBY, J C (JACK), 110
804 : CARTER, KEVIN, 213
805 : ORSER, E D & E J FAMILY TRUST, 79
806 : GRAVES, DAVID E, 321
807 : DEACONESS BILLINGS CLINIC, 78
808 : BARBER, DONNA MARIE & DIANA LY, 61
809 : LACKMAN, PHYLLIS J, 79
810 : DEINES LAND & LIVESTOCK CO, 160
811 : LACKMAN, WILLIAM C, 160
812 : AMEN, RALPH G & BEVERLY JEAN, 152
813 : AMEN, GEORGE W & MARLENE F, 237
814 : ALDINGER, DARRELL D & BETTY S, 128
815 : LARSON, CARLTON R & JANET D, 161
816 : BJERKE DUANE & PAM, 160
817 : SPITZER JIM, 160
818 : FAIRFAX, WALTER, 243
819 : WRIGHT JOHN CLAYTON & BETTY, 1383
820 : UMSTEAD, PATRICK & MARILYN, 62
821 : HAGEN, BARBARA J ETAL, 160
822 : VIKING LAND & INVESTMENT, 259
823 : ROSELL, EARL CO-TRUSTEE, 605
824 : GRAVES, DAVID, 643
825 : MT BULL LLC, 1458
826 : CLAUSE, ROY E & BETTY B, 642
827 : LYNDES, JAY C, 56
828 : LACKMAN, ALVINA, 60
829 : LACKMAN FAMILY LLP, 79
830 : LOCK, FRANK & RENE J, 58
831 : GIESICK, GARY R-TRUSTEE (WILMA, 80
832 : SCARIANO, RONALD J, 203
833 : ATRAOCHI, IRENE S, 206
834 : JOHNSON, VIRGINIA C, 193
835 : KEENE, BILLY L & DARLENE A, 114
836 : BREY, TIMOTHY ERNEST, 76
837 : KRAFT, BRUCE G & FRANCES C, 222
838 : MJ RNCH CORP, 615
839 : ELLIS ARLAN RAY & KELLE-JO, 160
840 : SHOAFF JOHN W & RHEA W, 159
841 : LINGER BILL R & DONNA M, 318
842 : LINGER LLOYD F & EVELYN L TRUS, 2086
843 : KENNEY, KIRBY K, 101
844 : DON & SANDRA HOLZHEIMER LIVING, 266
845 : GEORGE, VIRGINIA M, 213
846 : COP CONSTRUCTION CO, 57
847 : KOBELT, DARRELL E & EDNA M, 80
848 : HUNTINGTON, E & LOIS I, 586
849 : KIRKLAND, JOSEPH C & BRENDA, 64
850 : DURAY, LANE MW & KELLY A, 53
851 : MCDOWELL, GREGORY S & MARTHA, 82
852 : PRIDDY, J THOMAS & LINDA A, 160
853 : MHC CASA VILLAGE LLC, 64
854 : MJ RANCH CORPORATION (ETAL), 144
855 : HARDT, PETE & RAYMOND A & PATR, 79
856 : RICHARD & BETTY HARDT LIVING T, 193
857 : LENHARDT PROPERTY LP, 112
858 : MILLER, EUGENE, 160
859 : STEINMETZ LP, 158
860 : BRITTON, LEVI J & BARBARA L, 484
861 : JOHN & BYRNECE SHERMAN LIVING, 49
862 : DILLEY, GENEVIEVE J, 210
863 : SCHEIHING FAMILY LLC, 51
864 : BROAD DEBORAH MAE, 80
865 : KUEHN DANA JILL ETAL, 717
866 : KUHLMANN LAND AND CATTLE LTD P, 2390
867 : MUELLER, ARTHUR L & VIRGINIA R, 43
868 : KINSFATHER, MARY K, 67
869 : WESTERN SUGAR COMPANY, 200
870 : ROSELL, EARL CO-TRUSTEE &, 402
871 : JACKSON, BOB J & SUE B, 121
872 : GRIMSRUD, KRISTEN, 276
873 : LOVEGROVE, GREG A, 47
874 : GADDY, MARY D, 114
875 : MACDONALD, GREGORY C, 94
876 : LONG FAMILY LIMITED PARTNERSHI, 93
877 : MONTANA SAPPHIRE LLC, 61
878 : KRIEG, GARELD F ETAL, 158
879 : KRAMER, LYDIA, 78
880 : HEIN, MILTON J 1/2 INT &, 183
881 : LENHARDT, EDWARD J & MURIEL A, 146
882 : ODONNELL, R MIKELL, 105
883 : WILLEMS, GRACE TRUSTEE, 185
884 : MJ RANCH CORP, 3755
885 : DRISCOLL FAMILY LIMITED PARTNE, 43
886 : LINGER BILLY ROY, 2339
887 : SHOAFF JOHN W & RHEA S, 960
888 : LEUTHOLD TERRY D, 478
889 : WISNER, BYRON R, 145
890 : WESTERN PRAIRIES INC, 55
891 : SUNWORKS LLC, 48
892 : WALLIS, GEORGE W, 110
893 : WILLOW BEND PARTNERSHIP, 97
894 : BESEL, GLADYS E (1/4) &, 66
895 : MILLER, JOSEPH J & MARY E, 54
896 : PEASE, GEORGE III, 80
897 : 'O''DONNELL, HARLEY & LUCILLE M', 70
898 : LAKESIDE HOMEOWNERS ASSOCIATON, 60
899 : HUNTINGTON, EBEN & LOIS I, 158
900 : JOINES, EDWARD LLOYD & U1/3, 80
901 : ZEILER, ELIZABETH A, 59
902 : QUARNBURG FARMING CORP, 125
903 : WALTER, JERRY TRUSTEE, 91
904 : RUTH M HEIM REVOCABLE TRUST, 79
905 : SCHWARZ, ROGER A & CECILIA N, 76
906 : LENHARDT, EDWARD J, 73
907 : COLLEGE PARK LLP, 128
908 : STALEY, LARRY & MARY L, 123
909 : FRENCH GORDON R, 159
910 : OSTBY, MARGARET BEESON &, 80
911 : BOHL, ROSEZELLA, 72
912 : COBURN, LYNDON S JR & JOANN C, 67
913 : MILLER, DONALD W, 76
914 : GOGGINS, PATRICK L & FLORENCE, 160
915 : ROSELL, EARL CO-TRST &, 1099
916 : GOGGINS, PATRICK K & FLORENCE, 18427
917 : CAGE, FLOYD W &, 80
918 : PEASE, CARL L, 78
919 : LOPEZ, DAVID A & CAROLYN R, 62
920 : REINHARDT, TOM J & ZONA G, 160
921 : JOINES, EDWARD LLOYD & U1/3, 461
922 : BOHL FAMILY INVESTMENTS LLP, 320
923 : MCDONALD, LEE, 138
924 : JOINES, EDWARD LLOYD & U1/3, 220
925 : ROMAN CATHOLIC BISHOP OF GT FA, 111
926 : WEBER, JAMES A, 88
927 : ARMSTRONG, GARY J, 69
928 : VIKING LAND LLC, 88
929 : HAMMOND, MICHAEL F & DEBBIE E, 321
930 : REGER, JAMES R & DEBORAH C (2/, 42
931 : REGER, JAMES R & DEBORAH C, 41
932 : BERNHARDT, IVY LEE, 215
933 : MLH LLC, 77
934 : MCNALLY, JUDY C (HAYES), 69
935 : KINSFATHER, BARRY R, 58
936 : YELLOWSTONE BOYS & GIRLS RANCH, 330
937 : KRAFT, EDWARD & FREIDA, 78
938 : RICHARD & SYLVIA KRAFT FAMILY, 477
939 : HALE, VERLIN, C & SHERYL E, 478
940 : SPENCE ACCOUNTS INCORPORATED, 800
941 : SMITH, CLEM & ALBERTA FAMILY T, 60
942 : ZIMMERMAN DORA MAE, 1518
943 : WALTER, LEROY J & NORMA J, 71
944 : KINSFATHER, JOHN O, 60
945 : 'O''DONNELL, TIMOTHY A & JERRY J', 46
946 : COBURN, JO ANN, 183
947 : NELSON, NICHOLAS P & CHRISTINE, 130
948 : BONOGOFSKY, THOMAS FRANK & DEB, 94
949 : PIERCE BUILDING LLP, 70
950 : LABONNE REALTY CORPORATION, 142
951 : ZOO MONTANA INC, 64
952 : LACKMAN WILLIAM CLIFFORD (3/4, 571
953 : UNKNOWN, 152
954 : MILLER, MELVIN L & SHARON L, 157
955 : MILLER, GREGORY E & DARCY D, 78
956 : MILLER, DONALD W & LINDA J, 73
957 : MILLER REVOCABLE TRUST, 89
958 : HUENNEKENS, HOLLY D TRUSTEE, 154
959 : WARLICK, AGNES I (1/4) (ETAL), 181
960 : HALE, VERLIN C & SHERYL E, 798
961 : GOODMAN, KELLY, 44
962 : BILLINGS MOTORCYCLE CLUB INC, 823
963 : ZEILER, HAROLD E OR GLORIA D C, 147
964 : MORRISON, WILLIAM I & C DIANE, 199
965 : HARNISH TRADE CENTER, 75
966 : KNIGHT, LYLE R & TORIL, 55
967 : BLAIN, GERHART H, 87
968 : MILLER, MABEL P, 77
969 : FISCHER, ALLEN J & RUTH A, 61
970 : BRIARWOOD THE, 174
971 : MILLER, ROBERT J & MARY JANE, 139
972 : P M & M LLC (50%) &, 172
973 : GABEL, ELSIE E, 100
974 : KUHLMANN LAND & CATTLE LTD PTR, 142
975 : ATCHISON INC, 84
976 : HOFF, ALVIN M, 72
977 : NEIBAUER, JERRY L, 80
978 : RUDIO, CHARLES R & ADALINE, 104
979 : WAGNER, DAVID E, 85
980 : WARLICK, AGNES I (1/4) (ETAL), 136
981 : ZEILER, WILMA J (RLE) & ETAL, 71
982 : PELICAN, FRANK T &, 611
983 : WILSON, ROBERT S & PHYLLIS D, 156
984 : KRAFT, EDWARD & ROXANA LVG TRS, 460
985 : MYERS, LEE & LINDA E, 212
986 : RUFF, DANIEL GEORGE, 869
987 : LACKMAN WILLIAM CLIFFORD (3/4), 1841
988 : STITZLEIN CONRAD R & NANCY A, 3538
989 : BALES MICHAEL J & MAULDING REB, 719
990 : HALVERSON, JAMES R, 601
991 : 'O''LEARY, BARRY INC', 2466
992 : PAASCH, ROBERT H (50%) (ETAL), 216
993 : WISE, JOHN JR & MARILYN A, 43
994 : GOODMAN, IRVIN & JANICE TRUSTE, 254
995 : ZEILER INC, 80
996 : BLAIN, ALMON R & GERHART S 3/5, 180
997 : FOX, LARRY W & EILEEN (1/2 INT, 223
998 : THOMAS, KENNETH L (1/2 INT) &, 65
999 : FITCH, JEFFREY T & HEIDI J, 63
1000 : LAMBRECHT, CHARLES & HILDA, 45
1001 : SHOAFF, JOHN W & RHEA S, 156
1002 : WILDWOOD DEVELOPMENT GROUP LLC, 76
1003 : JEAN ELIOT COMPANY, 73
1004 : CROSSER, KATHLEEN ANN ETAL &, 106
1005 : JTL GROUP INC, 680
1006 : ARVAL LIMITED PARTNERSHIP, 70
1007 : FRANK, GEORGE JR & FRIEDA, 145
1008 : KRAMER, RONALD & CHERRYL, 46
1009 : KRAMER, RONALD & CHERRYL TRUST, 102
1010 : MILLER, GERALD VICTOR, 155
1011 : GREEN, LEOA E, 1031
1012 : UFFELMAN, KENNETH L & JANET L, 637
1013 : KUKES, ROBERT W & KELLY R, 1452
1014 : 'DELL''AGLIO, MARK J & TRINJIA', 84
1015 : LYONS, DALE R, 50
1016 : KREBILL, RANDY, 81
1017 : WILSON, CORRINE LEE C & CROSSI, 80
1018 : KERNS, KENNETH D, 160
1019 : BROWN, GORDON E & ABIDIA M, 41
1020 : BOEHM, CARTER TRUSTEE, 43
1021 : HILLCREST NATURAL AREA FOUNDAT, 131
1022 : AGNES JUNE OTJEN REVOCABLE TRU, 89
1023 : PULLIAM, JACK S & RITA L &, 43
1024 : KUKES, WILLIAM F & JESSIE L, 1774
1025 : VERMANDEL, ALBERT HARDY &, 98
1026 : LAUGHERY FERN A, 118
1027 : HARDY FERN A, 1638
1028 : 'BARRY O''LEARY INC', 1785
1029 : UFFELMAN, RANDY D & CHERYL, 601
1030 : MCCALL, SUSANA & WILLIAM H (1/, 963
1031 : BLUE CREEK INVESTORS, 126
1032 : KUKLA, DOROTHY J TRUSTEE, 156
1033 : HICKEY, JOSEPH R & VIOLA FERN, 96
1034 : PRANGER, MARJORIE A AS TRUSTEE, 81
1035 : HANCOCK PROPERTIES, 352
1036 : KAUTZ, MARIE & FREDDIE JOHN &, 193
1037 : UFFELMAN, KENNETH & JANET, 555
1038 : BRANSTETTER, ELMER V & WILLIAM, 77
1039 : FRANK, LOREN D & TANDY, 232
1040 : REITER, HELEN M, 194
1041 : BAUER, KEITH J & DEBBIE L, 61
1042 : FRANK, ALEX P & HERTA, 615
1043 : ROODS, ROBERT JR & SUE R &, 120
1044 : ROBERT & PRISCILLA HECTOR TRUS, 269
1045 : BROOKSHIER, RICHARD L & KATHLE, 65
1046 : LANGSTRAAT, TERRY L & CORAL L, 73
1047 : BOHL ROSEZELLA L 62% INT ETAL, 643
1048 : LIMPP FAMILY LLC, 193
1049 : EDWARD RANCHES INC, 47
1050 : MASSEY, DENNIS E & JANET M &, 69
1051 : KREBILL, ROY E & ESTHER T, 668
1052 : WELDON, CHARLES L & JEFFREY A, 117
1053 : BELL, RANDALL & CARLA F, 134
1054 : GUTHALS, JOEL E & TOLCO MGNMT, 41
1055 : RUFF, HARRY, 258
1056 : FRANK, RICHARD R & PENNIE D TR, 156
1057 : KRAFT, CAROL M, 111
1058 : COBURN, LYNDON S, 879
1059 : SWANSER, JUDY, 319
1060 : EDWARD RANCHES INC, 44
1061 : HALVERSON, JACK J & FRANCES M, 563
1062 : INDIAN CREEK RANCH INC, 10208
1063 : BILLINGS BRICK & MASONRY SUPPL, 51
1064 : RUFF, HARRY G & SHIRLEY, 152
1065 : KRAFT, ROBERT & KAYRENE, 74
1066 : KRAFT, ROBERT EUGENE & KAYRENE, 713
1067 : HARVEY, WILLIAM T & CATHY M, 90
1068 : WELDON, RICHARD A & MONICA M, 1625
1069 : BOND, GAIL M, 839
1070 : MARKEGARD, JOHN E & ERIC D, 310
1071 : GRINSTEINER, TOM & ROBIN, 55
1072 : SIMON, FRANK J & BETTY A, 43
1073 : BARLING, LLOYD E & ALICE M, 161
1074 : FLOCK, KEVIN R & NANCY A, 41
1075 : GOGGINS, PATRICK K, 793
1076 : F BAR FARMS LLP (ETAL), 78
1077 : BELD, RYAN E & KATIE O, 45
1078 : RIMROCK VISTA INC, 228
1079 : COBURN, JOANN C, 703
1080 : KOPPLIN, MATTHEW A & MALIE K, 45
1081 : UFFELMAN WILLIAM & HELEN A TC, 3461
1082 : UFFELMAN, RANDY DALE & CHERYL, 1127
1083 : JOSEPHSON, RICHARD W &, 1236
1084 : NEMITZ, WARREN G & MONITA L, 66
1085 : MCCORMICK, GUNDER C & SUSAN J, 129
1086 : DOSS, AMY E, 80
1087 : SIMONDS, CRAIG JEFFREY, 80
1088 : BARLING, LLOYD E & ALICE M (20, 301
1089 : BENDER, EDWIN L & LORRAINE L (, 181
1090 : KINGS HOLLOW ESTATES, 47
1091 : KOZAKOFF, DIMITRI, 239
1092 : MCKELVIE, LAWRENCE R &, 105
1093 : REITER FAMILY 1994 LIVING TRUS, 91
1094 : MAX HABERREITER FAMILY TRUST, 221
1095 : RUFF, DAVID, 282
1096 : RONAN, DONALD W & THOMAS W &, 222
1097 : RONAN, DONALD W & JANET L, 158
1098 : FOX, HARVEY E & MELODY E, 438
1099 : FOOS, MARY (2/3INT) (ETAL) CO-, 160
1100 : SCHESSLER BROS LLP, 192
1101 : ROSSELOT, ROBERT P, WILLIAM F, 69
1102 : GRAHAM, ROBERT D & MARY A, 60
1103 : GONITZKE, JOHN & KAY F, 41
1104 : SHIRRIFF, ROBERT G, 317
1105 : FRANK, HERTA, 779
1106 : KERNS, KRAYTON D & DRUANN J, 164
1107 : VENTLING, LEONARD E & ANITA J, 115
1108 : MARKEGARD RIMROCK FARMS LP, 650
1109 : HART, JOHN & DOUGLAS (ETAL), 639
1110 : FOX, JOHN W & ANN MARKEGARD ET, 564
1111 : VERMANDEL, ELDON & U1/2 INT, 160
1112 : VERMANDEL, ELDON, 437
1113 : BOHL ROSEZELLA L & NELSON ANNE, 365
1114 : ORSER EDMOND & EMMA JEAN, 209
1115 : LONGAN, FRANKLIN S, 240
1116 : RUDIO, CHRISTIAN H & RUTH CO-T, 136
1117 : BAKER, CECIL W, 42
1118 : CHRISTENSEN, RICHARD C & BETTY, 755
1119 : THOMPSON, OSCAR, 156
1120 : HALVERSON, JAMES RAY, 80
1121 : 'ALLAN, DOUGLAS B & CHERE'' S', 78
1122 : HARDING, RONALD L TRUSTEE, 5077
1123 : MOBLEY HERB TRUSTEE, 738
1124 : DEMPSTER, EDNA, 42
1125 : FRANK JAKE & ESTHER, 62
1126 : JONES, KAREN K & SAMUEL E, 98
1127 : ROCKY MOUNTAIN TIMBERLANDS INC, 148
1128 : PARKER, WILLIAM E & JANN M, 54
1129 : FOX, JAMES H & N LINDA L, 160
1130 : FRITZ, CASSIDY C, 99
1131 : AABY, FRANCES R, 46
1132 : GREYTAK MICHAEL S, 295
1133 : LEACHMAN CATTLE CO LLC, 796
1134 : VENTLING, MARK L, 52
1135 : STEVENS, STANFORD M & CATHY KA, 158
1136 : ORSER E D & E J FAMILY TRUST, 807
1137 : HALVERSON, JACK J, 318
1138 : BEARTOOTH INC, 346
1139 : KROH, DONNA LEE (38%) & (ETAL), 81
1140 : PLATT, R STEVEN & LINDA A, 42
1141 : KNAUB, LEONARD P & LINDA K, 81
1142 : LC PROPERTIES LLC, 41
1143 : SADDLEBACK RIDGE INC, 87
1144 : WIESNER FAMILY IRREVOCABLE TRU, 41
1145 : ZANONI, ROBERT A, 78
1146 : DICKSON, JOHN R & SUSAN M, 49
1147 : VERMANDEL, ELDON & U1/2 INT, 240
1148 : VERMANDEL, ELDON U1/2 INT &, 479
1149 : ROODS, MILDRED J 1/2 INT &, 79
1150 : CLARK, MYRTLE, 60
1151 : ROBERTS, DONALD K, 288
1152 : RU LAZY TWO LAND & CATTLE CO, 72
1153 : HAALAND, NORMAN, 554
1154 : REYNOLDS, LEE J & LINDA G &, 377
1155 : LEACHMAN CATTLE CO, 6127
1156 : LEACHMAN CATTLE CO 37%, 320
1157 : KREBILL, RANDEL R & KAREN R, 470
1158 : FLYING BOX RANCH CO, 1227
1159 : FOX, GEORGE MELVIN, 60
1160 : PINNICK, ROGER R & MARY A, 212
1161 : LAUREL GOLF CLUB, 440
1162 : STALEY, RONALD W &, 397
1163 : MARKEGARD, DOUGLAS P & LOIS C, 318
1164 : HART, DOUGLAS &, 230
1165 : KINDSFATHER, FRIEDA, 173
1166 : MARKEGARD, BRUCE C & SANDRA L, 309
1167 : SCHULTZ, DUANE & & LORA L, 76
1168 : GAUGER, THOMAS P & LAVONNE M, 73
1169 : MOBLEY RANCH, 255
1170 : WAGNER DAVID E, 633
1171 : BECKER, DONALD L & LAURIE M TR, 83
1172 : LOUDERMILK WELDON B & TERRI L, 43
1173 : KROH, DONNA LEE 38% & (ETAL), 227
1174 : VERMANDEL, ELDON U1/2 INT &, 153
1175 : HYAMS, ANDREW C & JANET M, 171
1176 : REINHARDT, JAMES M & JOYCE M T, 618
1177 : BOISSEAU RICHARD R & JO-ANN T, 321
1178 : DERBYSHIRE, RICHARD A & MARY, 46
1179 : KINDSFATHER, GARY H & JACQUELI, 135
1180 : PETERSON, MARK A & MARKO, 79
1181 : BLUE CREEK CATTLE FEEDERS, 334
1182 : HARDRIVES CONSTRUCTION CO INC, 80
1183 : STALEY, JAMES F, 1859
1184 : KUKES, WILLIAM & JESSIE L &, 113
1185 : ROBERTUS, TIMOTHY D (1/2) &, 64
1186 : MARKEGARD, JOHN, 75
1187 : TERRY, RUTH A, 212
1188 : WEBBER, LLOYD J & GERRY A-TRST, 46
1189 : MARKEGARD, JOHN E (80% UNDIVID, 318
1190 : GAIRRETT, KATHERINE R, 96
1191 : C/J LAND & LIVESTOCK LLP, 434
1192 : HAGER, KIM R & ALYCE M, 155
1193 : BAILEY, JAMES A & STEPHANIE L, 52
1194 : TERPSTRA, ARTHUR & DELORES A, 80
1195 : B-L REALTY INC, 839
1196 : LEACHMAN CATTLE COMPANY, 799
1197 : WHITELEY, S CRAIGE, 44
1198 : VERMANDEL, ELDON U1/2 INT &, 399
1199 : REITER, G DENNIS & IRENE, 161
1200 : HARDING, RONALD L TRUSTEE, 198
1201 : NEWMAN, ANNA E, 315
1202 : REITER, G DENNIS & THOMAS E (E, 193
1203 : STALEY, JAMES F ETAL, 80
1204 : KINNEY, ALBERT & EDITH, 138
1205 : STITZINGER, JAMES F & ELIZABET, 49
1206 : SHAY, GERALD V, 236
1207 : FRANK, LAURA M TRUSTEE, 155
1208 : KNAUB, WILLIAM E TRUSTEE (ETAL, 157
1209 : PETRO, KENNETH T, 319
1210 : ROBERTUS, ALBERT & FLORENCE J, 157
1211 : ROBERTUS, DAVID H & REBECCA J, 57
1212 : ROBERTUS, JAMES L & PATRICIA J, 76
1213 : STORY ROBERT R JR, 1739
1214 : REDMAN COMPANY LLC, 1232
1215 : RICHARDSON, GAIL T, 42
1216 : ROBERTUS, JOHN & VIOLA, 205
1217 : NEWMAN, KEITH CLYDE, 390
1218 : PINNICK, RONALD G & JUDY M TRU, 97
1219 : PINNICK, MARY ANN (1/3 INT) &, 141
1220 : CHS, INC, 75
1221 : MCINTOSH, JAMES, 864
1222 : SCHENDERLINE EDWARD W & SHIRLE, 861
1223 : GREYTAK JOHN & JERRY TR U/A 6/, 321
1224 : CORE, FRANK N & EMMA F, 901
1225 : ROBERTUS, HENRY JR & HANNAH, 157
1226 : WOLF, JERRY H & TARA L, 80
1227 : HAWKS, HOWARD C, 519
1228 : DONOVAN, VICTOR J & RITA M, 43
1229 : CHS INC, 493
1230 : TERPSTRA, ARTHUR & DOLORES A, 1055
1231 : OSTWALT FAMILY PARTNERSHIP, 47
1232 : HART, JOHN &, 221
1233 : WILSON, DARRYL S & CORRINE L, 56
1234 : WALLILA CORP, 157
1235 : SHAY, PEGGY, 159
1236 : MCINTOSH, C J (1/2 INT) &, 79
1237 : FOX, ROBERT L & ROBERTA, 155
1238 : MCINTOSH, JAMES L, 121
1239 : STRAUCH, WILLIAM J & LINDA L, 48
1240 : CIRCLE LAND MANAGEMENT INC, 693
1241 : NEWMAN, JAMES B CO-TRSTE (ETAL, 78
1242 : TURCOTTE, RAYMOND L TRUSTEE, 49
1243 : SETZER, HOYLE E & JO ANNE V, 47
1244 : PINNICK, JUDY M TRUSTEE, 119
1245 : BRESTER, KELLY LEROY & SHERYL, 112
1246 : STORY WILLIAM V & DIANNE H, 47
1247 : STORY ROBERT R JR & KATHLEEN J, 1728
1248 : GREYTAK JOHN J TRUSTEE OF THE, 322
1249 : MURPHY, MICHAEL D & CHARLENE L, 234
1250 : MURPHY, MICHAEL, 160
1251 : EDWARDS, JAMES E, 590
1252 : STRECK, ROBERT, STEVEN & JULIE, 461
1253 : TUNGSTEN HOLDINGS INC, 80
1254 : NEWMAN, JAMES B CO-TRSTE(ETAL), 395
1255 : HODGES, VIVIAN & (ETAL), 52
1256 : GEERTZ CO, 80
1257 : BRESTER, KELLY L & SHERYL A, 120
1258 : BRESTER, DONALD G & NORMA J, 155
1259 : ASHLAWN FARMS INC, 421
1260 : FRANK, WARREN J, 156
1261 : FRANK, ROBERT W, 212
1262 : MCMILLEN ALLEN W AND SHARON K, 77
1263 : STOVALL, JAY, 321
1264 : FOX ROBERT L & ROBERTA, 68
1265 : YURIAN FRANK, 121
1266 : HART BETTY, 223
1267 : ALTMAN, THOMAS L & EVONNE B, 658
1268 : EISENMAN STANLEY M & JUDY L, 111
1269 : ROBERTUS TIMOTHY D & EDWARD D, 710
1270 : BLANKENBAKER, MARJORIE C TRUST, 159
1271 : ALTMAN, THOMAS L & EVONNE, 75
1272 : ROSS, FRED R & GENEVA (17/48), 200
1273 : ROSS, FRED III, 377
1274 : FOX JOHN WILLIAM & ANN, 79
1275 : BARBER, KAREN & DIANA &, 1391
1276 : EISENMAN STANLEY M & JUDY L 1/, 78
1277 : GREYTAK MICHAEL S &, 4357
1278 : BONGIANI, PAUL, 387
1279 : KROFT, DENNIS H & MARTHA A, 148
1280 : TETSCHNER, RAYMOND G & FLOYD E, 45
1281 : DEINES, DALE C, 294
1282 : FRENCH, STEVEN H & LINDA L, 80
1283 : WAGNER, DAVID H & BARBARA L, 80
1284 : STRECK, HERMAN G & JANE M, 271
1285 : YEGEN, E C (1/2) &, 529
1286 : STOVALL, JAY & JUANITA, 483
1287 : WESCHENFELDER HENRY J & LILLIA, 325
1288 : WESCHENFELDER FEED LOT, 158
1289 : SCHWEITZER, MIKE & JOLYN P, 345
1290 : SLATER, GENE D & CORINNA M TRU, 139
1291 : REITER, ROBERT L, 126
1292 : BECKER LAND & LIVESTOCK, 207
1293 : GREENO ALVIN L & LAURA LORAINE, 90
1294 : HANSON PAUL D AND LORRIE, 87
1295 : WILLIAMS, R MERRITT & THELMA C, 202
1296 : DEINES, GREGG WESTON, 282
1297 : FOLEY, JAMES F & BETSY A C, 41
1298 : MOCCASIN NELLE 1/9 INT, 121
1299 : GREYTAK JOHN & JERRY TR 6/8/20, 1537
1300 : BECKER LAND & LIVESTOCK INC &, 52
1301 : HARDING, RONALD L TRUST, 309
1302 : BECKER, PATRICIA ANN, 77
1303 : BECKER LAND & LIVESTOCK, INC, 1160
1304 : JOHN & JERRY GREYTAK TRUST U2, 1040
1305 : TERPSTRA, ARTHUR & DELORES A, 739
1306 : TERPSTRA, ARTHUR & DELORES A &, 427
1307 : GILLES, JEANNE, 151
1308 : SLATER FAMILY TRUST, 120
1309 : ANDERSON, ROGER D, 87
1310 : ROSS, FRED R & GENEVA M ROSS, 160
1311 : METZ, WILLIAM H, 213
1312 : GROSHELLE RUDOLPH F TRUSTEE, 100
1313 : KAPPEL EVA ETAL, 119
1314 : EISENMAN ROY D AND MONICA C, 158
1315 : WESCHENFELDER HENRY .25 INTERE, 43
1316 : HEDGES GARY R & PEGGY, 202
1317 : GROSHELLE RUDOLPH F & RUDY R, 57
1318 : STEINMETZ HENRY E & PAULINE J, 677
1319 : KOBER TIMOTHY J TRUSTEE OF THE, 319
1320 : HAMILTON RICHARD L & MARLA & R, 420
1321 : STROZEWSKI, CARL G & TANYA, 41
1322 : COOPER, RICHARD H-THOMAS L-EMM, 160
1323 : MCCOY, MICHAEL J, 164
1324 : JOHNSON, GREGORY A & LESLYN K, 66
1325 : HASH, SARAH D & C MARK (RLE T, 240
1326 : KAUFMAN, ROY, RALPH & GEORGE, 99
1327 : WEGNER, ALLEN W & LYNETTE J, 80
1328 : KAUFMAN BROTHERS, 451
1329 : HOHENBERGER, KIRK, 212
1330 : KAPPEL MAGDALENE, 79
1331 : MOHR MARTIN A & KATHLEEN, 75
1332 : VOGEL, DWAYNE G & AMY L, 88
1333 : KNIGHT, HAZEL S & JAMES L, 161
1334 : MITCHELL JAMES RUSSELL, 50
1335 : STALEY, RONALD & CYNTHIA, 320
1336 : KLAMERT, GENE, 1268
1337 : HOFFMAN ELHART C & MARY JOANNE, 158
1338 : BAKER PETER & ANNA K, 159
1339 : BERNHARDT FARMS INC., 448
1340 : BENNER JACOB JR & CHARLOTTE, 1175
1341 : REIMAN, DAVID E & FRANCES S, 41
1342 : EVANGELINE JAMES P JR ETUX, 59
1343 : STALEY, RONALD & CYNTHIA, 1928
1344 : SCHRAUDNER, DONALD H & SHEILA, 155
1345 : GILLES, JEANNE E, 390
1346 : MCCOY, MICHAEL J & DIANE P, 145
1347 : STALEY, JAMES F & GERALDINE J, 1016
1348 : GROSS MYRON S & NANCY J, 75
1349 : KOBER TIMOTHY J TR OF REVERSE, 89
1350 : FRANK SAMUEL W & MILDRED D, 83
1351 : JOHN & JERRY GREYTAK TRUST U2/, 620
1352 : KNIGHT, HAZEL S & GERALD E, 274
1353 : BECKER LAND & LIVESTOCK INC, 1585
1354 : DARKENWALD, SEVERYN A TRUSTEE, 1214
1355 : NEWMAN, BARBARA ANN, 237
1356 : KNIGHT, HAZEL S &, 280
1357 : NEWMAN, KEITH CLYDE & BARBARA, 1129
1358 : HASH, SARAH D & C MARK (RLE, 80
1359 : BESEL, RUEBEN & MARY, 89
1360 : SHERMAN JOHN & BYRNECE LIVING, 244
1361 : GRAYSON, LARRY & RHONDA, 46
1362 : ROSS, FRED R & GENEVA, 1010
1363 : STITZLEIN CONARD F & NANCY A, 195
1364 : RYAN ROBERT M & BETTY P, 73
1365 : BROWN KEITH E & WILLOW L, 129
1366 : SITZMAN JOHN W & DOROTHY, 782
1367 : MARKEGARD, DOUGLAS P, 996
1368 : FRANK LELAND, 153
1369 : ROBERTUS TIMOTHY D, 70
1370 : MOHR MARTIN A, 307
1371 : BENNER BRADLEY WILLIAM, 200
1372 : JO-BE FARMS, 683
1373 : AMEN LUCRETIA A, 449
1374 : KOBER FARMS INC, 242
1375 : SANDERSON, RAY A & CATHY S, 61
1376 : ROGERS JON W & AILEEN A, 115
1377 : PINKERTON BRUCE & EILEEN R, 44
1378 : B & E PINKERTON LLC, 243
1379 : MOTHERSHEAD, WILLIAM D & BETTY, 139
1380 : KRUG, MARY &, 262
1381 : HART, LARRY & MARIE, 238
1382 : KRUG, ALFRED A & MARION, 1192
1383 : CANTRELL LEONARD A & GLADYS, 73
1384 : BROWN KEITH E & WILLOW L JTROS, 80
1385 : EISENMAN WAYNE V & CAROL M TRU, 46
1386 : ZIEGLER, VIOLA M, 873
1387 : SMITH CAROLYN M, 69
1388 : MOHR JOHN W AND BETTY L, 580
1389 : VALE CREEK RANCH, 90
1390 : BESEL, REUBEN & MARY, 45
1391 : PELICAN, FRANK, 3536
1392 : KRUG HENRY, 57
1393 : SHERMAN BYRNECE & JOHN LIVING, 184
1394 : YAGER ALBERT, 514
1395 : WOLD, J O JR & ELEANOR C, 624
1396 : LOWELL CHRISTENE BRYCE & ERIC, 154
1397 : RICE DOUG & CAROL J, 77
1398 : DONAUGH MARLENE, 265
1399 : FOX, RICHARD & JUDY K, 361
1400 : LINDELL MARY J TRUST, 220
1401 : NORTHWESTERN MORTGAGE CO, 2707
1402 : ALVAREZ MANUEL J & MARY J, 47
1403 : DIERCKS JEFFREY L & FRAZER BAR, 77
1404 : KUKOWSKI, STEVE & LINDA M, 802
1405 : FISHER, DONALD P & SUSAN K, 72
1406 : ROHDE, JOSEPH L & PAMELA S, 79
1407 : THORNTON, MAX E, 323
1408 : KRUG, MARY & (ETAL), 1046
1409 : COOPER RANCH INC, 492
1410 : SLAYTON LAND & LIVESTOCK LLC, 242
1411 : KRUG, HENRY, 1612
1412 : KRUG JERRY G, 95
1413 : STALEY, RONALD W & CYNTHIA A, 51
1414 : VEEDER DAVID &, 152
1415 : BOYD MARION L, 78
1416 : SCHAAL, KEVIN M &, 47
1417 : BYRNE ROBERT ETAL, 3739
1418 : ASHLAWN FARMS, INC, 276
1419 : ADAMS LEONARD E & BRENDA J, 169
1420 : CATHELYN DOUGLAS L 65% &, 226
1421 : JOHNSON SHAWN & CINTHIA C, 1626
1422 : HART, TERRY & NANCY, 319
1423 : BOYER JAMES W, 149
1424 : ODERMANN, DAVID L &, 49
1425 : MAVIN, DONNA MAE &, 121
1426 : SPRING CREEK PASTURES LP, 2350
1427 : KEHLER, TRAVIS LEE, 2663
1428 : KUKOWSKI, DICK R & SHERI TRUST, 2735
1429 : WOLCOTT, COREY P, 108
1430 : COOPER RANCH, INC, 2912
1431 : WALL, NORMAN, 80
1432 : FRANK MARIAN, 42
1433 : LOST CANYON PROPERTIES LLC, 1373
1434 : VALE CREEK RANCH, INC, 475
1435 : STALEY, RONALD W & CYNTHIA A, 535
1436 : SPICKARD D SCOTT & ANDREA R, 170
1437 : VALE CREEK RANCH INC, 2090
1438 : HART, TERRY &, 316
1439 : ODERMANN, DAVID L, 399
1440 : BARBER, HENRY JR & BETTY K, 1574
1441 : SERFAZO ERNEST S & BARBARA, 130
1442 : BOYD ROBERT K, 80
1443 : HORST, FRED SR & LENA, 323
1444 : MOSELEY, CHERYL ARNOLD, 64
1445 : HOFERER FAMILY RANCH INC, 1097
1446 : EIK ALLEN OSCAR & PATRICIA JOA, 86
1447 : CARREL JOHN S JR, 129
1448 : ODERMAN, DAVID L, 318
1449 : DAVIS CREEK PARTNERSHIP, 783
1450 : MARYOTT, MANFRED S & MARY LOU, 70
1451 : MAVIN, DONNA M &, 557
1452 : GOLDEN GREGORY F & CLAUDIA L, 41
1453 : MARYOTT MANFRED S & MARY LOU, 102
1454 : CROSS, HAYWOOD K TRUSTEE, 80
1455 : CROSS, HAYWOOD K TRSTE, 640
1456 : WINTERS ALMA BERNADETTE, 520
1457 : ARTHUN DAVID P, 745
1458 : HORST, FRED SR & LENA M, 278
1459 : ODERMANN, DAVID L & LYNN A, 663
1460 : MOSEMAN RICHARD D JR & KAREN W, 80
1461 : SPRING CREEK PASTURES,LP, 271
1462 : SANNES FAMILY LP, 1330
1463 : TOBEL TRACY L & SUSAN P, 367
1464 : BUTLER JAMES W & JUDITH F, 161
1465 : KRUG, MARY &, 601
1466 : MESERVA DOROTHY L, 240
1467 : STREETS, BIRDIE L & REX ALFRED, 76
1468 : LUOMA RICHARD H & LAURA L, 485
1469 : KRAMER WILLIAM, 335
1470 : HART, THOMAS E & PATRICIA K, 3833
1471 : BAKKER, JOHN & VERNON JOHN, 313
1472 : HORST, FRED & LENA, 43
1473 : CLARK, DOUGLAS M, 881
1474 : YOUNGDAHL, TERRY, 200
1475 : SANNES FAMILY LIMITED PARTERSH, 42
1476 : COTTONWOOD COLT CO LLC, 68
1477 : ARTHUN STANLEY TRUSTEE, 120
1478 : ARTHUN PHYLLIS A TRUSTEE, 116
1479 : ARTHUN PATRICIA J TRUSTEE, 1287
1480 : PEARLIE LEE & COMPANY, 3420
1481 : LEE, JAY, 161
1482 : CLARK, ANGIE, 42
1483 : ARTHUN STANLEY C TRUSTEE, 3099
1484 : HORST, JON R & RODNEY, 140
1485 : BOTTRELL TERESA L & DONALD G, 85
1486 : HORST, FRED SR & LENA M &, 85
1487 : HORST, FRED SR & LENA MARIE, 634
1488 : DEWELL THELMA A TRUSTEE, 303
1489 : HOLLOWELL PHILIP R & JULIA M, 162
1490 : STOLTZ, ROBERT J JR & KRISTINE, 189
1491 : S RANCH LTD, 3083
1492 : MOHR JOHN F & JEANNE A & ERIN, 200
1493 : PEARLIE LEE & CO, 1286
1494 : EIK ALLEN OSCAR, 448
1495 : GRAVES FAMILY PROPERTIES LLC, 82
1496 : HORST, FRED SR & LENA M &, 200
1497 : GREWELL, EUNICE CHILCOTT, 490
1498 : GUENTHNER RUTH, 201
1499 : DICKSON JOHN R, 1155
1500 : CRAIG, LEONARD & HELEN, 270
1501 : CRAIG, JAY A, 524
1502 : DEWELL THELMA A TRUST, 61
1503 : BIG SPRING RANCH, 2409
1504 : GREWELL, JAMES W & DENISE J, 349
1505 : FRASER ZILPHA MAY, 92
1506 : STREETS, ROY C & REX ALFRED, 1440
1507 : HULL FAMILY TRUST, 1139
1508 : HUARD DONALD R & ARLENE J, 526
1509 : KUKOWSKI, JACK L TRUSTEES, 49
1510 : KUKOWSKI, JACK L TRUST, 81
1511 : LEE, CHARLES P, 161
1512 : BERG, STANLEY R, 441
1513 : MILLER, NORMAN FRANCIS (2/3) (, 1173
1514 : MOORE DOUGLAS L, 71
1515 : WOOD KATHERINE A, 201
1516 : GREWELL MICHAEL V & CARLA A, 78
1517 : ADAMS K E, 120
1518 : VUKONICH LARRY J & MERRYLEE J, 601
1519 : BLAIN KATHARAINE ANNE, 296
1520 : RAWHOUSER, BRENDA L & BOB W, 148
1521 : MOORE, DOUGLAS L & CAROL A 1/2, 316
1522 : VANEK LEONARD & DIANNE P, 70
1523 : WILSON BUILDING CENTER INC, 80
1524 : LEACHMAN CATTLE COMPANY LLC, 7871
1525 : HANNA WILLIAM M, 321
1526 : MILLER, JOSEPH JOHN (6/10) (ET, 998
1527 : MCDOWELL JAMES I & ROBERTA F, 75
1528 : CRAIG, LEONARD & HELEN C, 861
1529 : MILLER, JOSEPH J (6/10) (ETAL), 217
1530 : WADDELL JACK CREDIT TRUST (1/2, 385
1531 : SANNES FAMILY LIMITED PARTNERS, 2828
1532 : ARTHUN STANLEY C TRUSTEE, 351
1533 : MILLER, MARY E & NORMAN FRANCI, 195
1534 : GREWELL EUNICE C, 2298
1535 : KLAMERT GENE, 61
1536 : STREETS, ROY C & ALFRED, 280
1537 : KUKOWSKI, CLARICE E TRUSTEE &, 2034
1538 : MOHR JOHN F & JEANNIE A, 206
1539 : KUKOWSKI, CLARICE E - TRUSTEE, 321
1540 : STRATFORD FARMS, 1839
1541 : MILLER, NORMAN FRANCIS, 4409
1542 : BADILLA, NICHOLAS JR, 1162
1543 : LOSEE BETTIE B ETAL, 200
1544 : MOORE, DOUGLAS L & CAROL A &, 151
1545 : SPAETH GARY L, 76
1546 : GREWELL, MICHAEL V & CARLA, 120
1547 : ALLWIN DENNIS D & GLORIA A, 85
1548 : MCDOWELL SAM H & MONICA, 2146
1549 : KRAMER RAYMOND J, 91
1550 : NUTTING KEAY A & BRYANT N, 642
1551 : S RANCH LTD A TEXAS LTD PTNRSH, 1932
1552 : GOLDEN GLENN F TRUSTEE, 2007
1553 : ROWLAND DAVID GORDON, 852
1554 : SHARBONO ERVIN & HANNELORE, 92
1555 : KUKOWSKI, CLARICE E TRUSTEE, 80
1556 : GREWELL, MICHAEL V & CASSIDY L, 359
1557 : THOMAS MITCHELL TRUST, 1173
1558 : BLAIN WALLACE W & MARGARET R T, 1565
1559 : KRAMER DOUGLAS, 94
1560 : KUKOWSKI, STEVE L & LINDA M, 803
1561 : ROBERTS FARM INC A MONTANA COR, 1449
1562 : COLE STEVEN L & PAT L, 166
1563 : GREWELL MICHAEL & CARLA, 361
1564 : BAKER DAVID R & CHARLENE M, 160
1565 : HAUX GREG H & DEBRA S, 261
1566 : STENE JOSEPH AKA JOE & ROBERTA, 324
1567 : LEE, DONALD R, 4041
1568 : MILLER, JOSEPH J, 1500
1569 : NUTTING MONA L TRUSTEE, 563
1570 : KLAMERT GENE J, 63
1571 : VIRGIL F DOWELL FAMILY TRUST (, 561
1572 : KUKOWSKI, STEVEN L & LINDA M, 3329
1573 : HAMILTON RANCH, 81
1574 : ANDERSON HELEN SPALINGER, 713
1575 : MURRAY DAVID A, 53
1576 : KEEBLER, HELEN E TRUSTEE, 694
1577 : HUNNES, CATHERINE O CO-TRSTE &, 299
1578 : KEEBLER H ALLEN TRUST, 1362
1579 : SPAETH LEON E, 1549
1580 : MILLER TARA L, 256
1581 : WINKLER MICHAEL & DEBRA K, 79
1582 : PERGA MARTIN W, 160
1584 : DETHLEFSEN ALMA, 321
1585 : MYDLAND DANIEL M & CORIE AKA C, 386
1586 : ADKINS ROBERT L & MARILYN M, 107
1587 : MANWEILER WILLIAM, 57
1588 : DUKE GEORGE, 558
1589 : ROWLAND D GORDON, 519
1590 : ROODS, RANDY JOE, 368
1591 : HAMILTON, HERMAN L & HERMAN R, 321
1592 : TAYLOR JAMES M & DAVID T & ALL, 639
1593 : MCCLINTOCK FRANK & SONS, 192
1594 : RUSSELL WILBUR E & DORIS J TRS, 69
1595 : RYAN WILLIAM E & HELEN JANE, 159
1596 : MYDLAND LAND & LIVESTOCK, 120
1597 : FOOS RANDOLPH J & DIANA, 108
1598 : GLENN, JOHN R & JOYCE, 124
1599 : KUKOWSKI, CLARICE E- TRUSTEE &, 2362
1600 : TAYLOR ALLEN R, 325
1601 : MYDLAND PAUL FAMILY TRUST, 259
1602 : KERN, RUBERT W, 75
1603 : KERN, RUBERT W &, 200
1604 : FIN-AG INC, 248
1605 : S RANCH LTD A TEXAS LTD PRTNRS, 619
1606 : STREETS, ROY C & NANCY M, 359
1607 : JOHNSON, FLORENCE O, 86
1608 : PAUGH LAND LLC, 1066
1609 : DAUM RANCH, 642
1610 : HART ROB, 177
1611 : HAYNIE WILLIAM C & FAY, 159
1612 : OSWALD MALYN L & DEBORAH J, 120
1613 : OSWALD MALYN & DEBORAH J, 160
1614 : FRANK MARVIN S. ET AL, 80
1615 : FORQUER/STUART LLC, 161
1616 : MILLER COREEN M, 166
1617 : KERN, RUBERT W & MARY JEAN, 209
1618 : PETERSON, TODD D & MONA L, 220
1619 : TAYLOR JAMES M, 538
1620 : BILLINGSLEY ROCK CREEK RANCH,, 1366
1621 : FRANK MARVIN S ET AL, 110
1622 : ALT EARL R & CHERYL L, 492
1623 : VIRGIL F DOWELL TRUST (1/2), 108
1624 : HARRIS CATTLE, 60
1625 : DAVIDSON JOHN T (1/2 INT) &, 47