Private Land Ownership Identification
BIG SNOWY MOUNTAINS - (46109b)

Montana Department of Fish, Wildlife & Parks

MONTANA Natural Resource Information System
Montana State Library – 1515 East 6th Avenue
Helena, Montana – (406) 444-5357

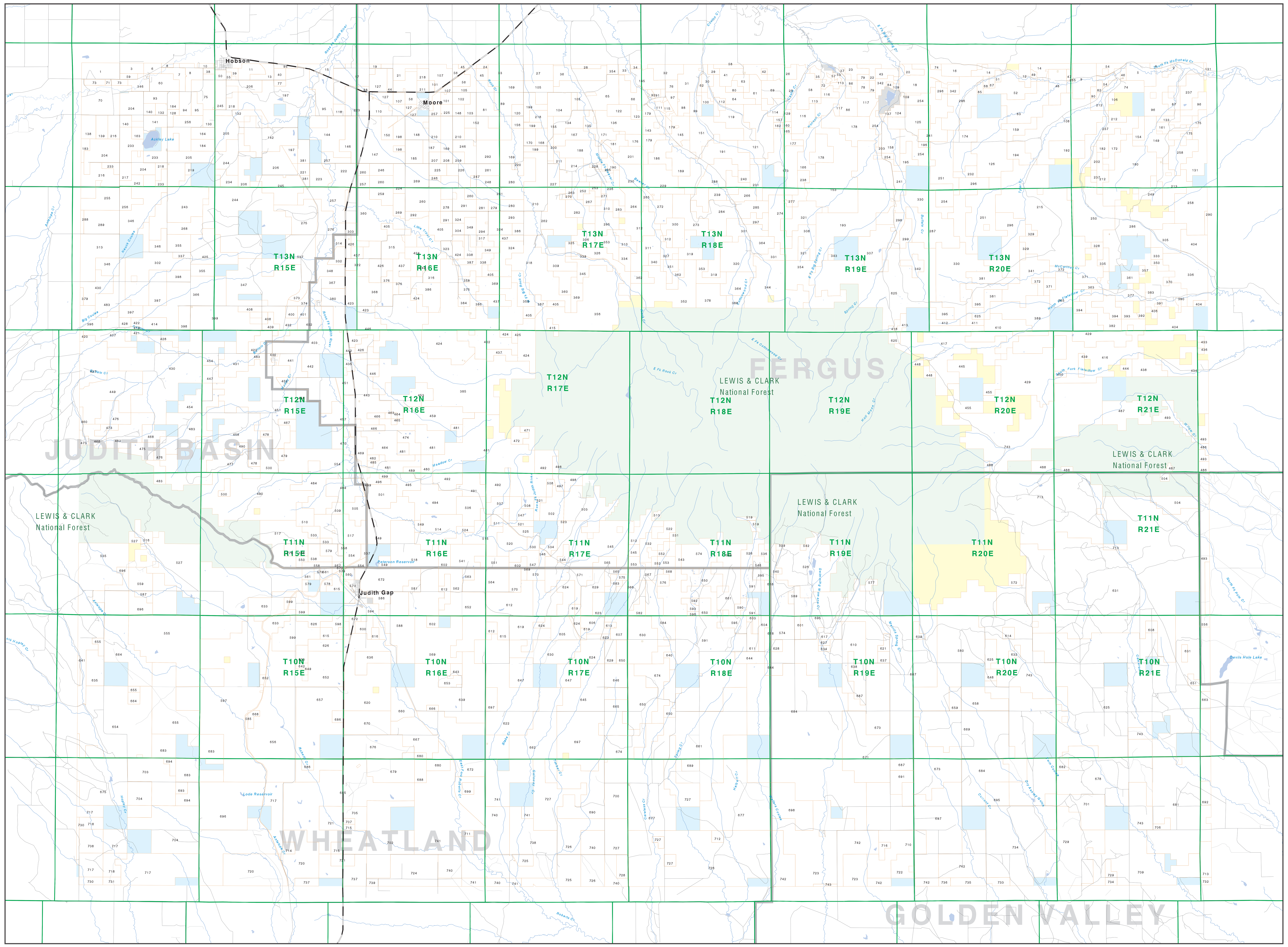

Private
Forest Service
Bureau of Land Management
National Park Service
Other Federal Land
Fish and Wildlife Service
State Lands
Local Govt
Native American
MFWP - WMA
Lake/Reservoir
Interstate
Secondary Highway
Highway
Road
Primitive Road
River
Stream/Creek
Intermittent Creek
Township
County Border
Fish Wildlife & Parks Wildlife Management Area

NRIS Map Number 04FWP0042

NOTES:
Not all legend items may appear on this map.
Features shown on this map do not imply public access to any lands.
The land status data displayed on this map may not be complete and may contain errors in boundary locations and/or coding.

DISCLAIMERS:
The MT Natural Heritage Program, MT State Library, MT Dept. of Administration and MT Dept. of Revenue make no representations or warranties whatsoever with respect to the accuracy or completeness of the data contained in these maps and assumes no responsibility for the suitability of these data for a particular purpose. These agencies will not be liable for any damages incurred as a result of errors displayed here. The ownership boundaries displayed on this map are not based on land survey data and are not a substitute for property surveys. This map displays public and private land ownership information derived from several sources and continues to be corrected and updated.

0 1 2 3 4 5 6 7 8 9 10
Scale of Miles

SOURCES / ACKNOWLEDGEMENTS

This map was produced as a joint effort between the MT Dept. of Fish, Wildlife, and Parks (FWP) and the Montana Natural Resource Information System (NRIS) of the MT State Library, in response to Montana Code Annotated 87-3-308, which directs the FWP to '...work cooperatively with all state and federal land management agencies... to develop accurate land ownership maps... in the State'.

The public land data is from the MT Natural Heritage Program land stewardship data collection. Much of this data was originally digitized by the Bureau of Land Management (BLM) from 1:100,000 scale BLM Surface Management Status maps. Additional information, corrections and updates (especially for tribal lands and private lands) were added by the University of Montana, wildlife Spatial Analysis Unit, during 1996-1998. Since 1998, the Montana Natural Heritage Program has made numerous updates and corrections (especially for state trust lands, Montana Fish, wildlife & Park areas, US Fish & Wildlife Service areas, and conservation easements). These edits are based on data supplied by the various public agencies and land trusts, and have not been verified against county or Montana Department of Revenue records.

The private land data were developed for the Montana Cadastral Database Project. These data are provided through a cooperative effort between the Montana Department of Administration (DOA), the Montana Department of Revenue (DOR), other state agencies, local, governments, USDI BLM and private enterprise. Lands depicted on this map represent single ownership of contiguous parcels that are at least 40 acres in size. The DOA maintains the GIS cadastral layer and the DOR maintains the private ownership information.

The base scale for the public ownership data is 1:100,000, though many of the recent edits incorporate data digitized from 1:24,000 scale maps or survey data. Private ownership data is accurate to scales of :1:24000 or smaller.

Map produced August 2005 with ownership data current as of August 2005.

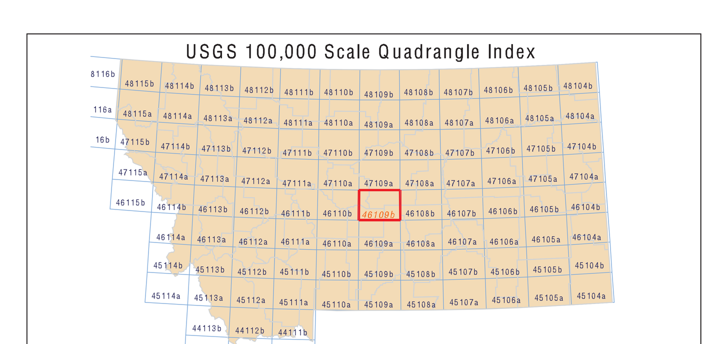

Parcel Num: Owner Name, Total Acres

1 : MIKKELSEN JAMES M & RACHEL M, 719
2 : STANLEY JOHN C, 116
3 : OTIS DONALD, 283
4 : ROBERTSON RICHARD A & VIKKI L, 73
5 : GEARHART ROBERT L & GLADYS L, 630
6 : HAKER MYRON C & BETTY JO, 211
7 : THOMAS WILLIAM G & JANET M TRU, 354
8 : THOMAS CHARLES S & KAREN L, 457
9 : GREGORY MYRON C & JANE, 832
10 : CARR VALERIE STEVENSON & CLINT, 88
11 : WICHMAN SCOTT A, 368
12 : TEN-FIFTY CORPORATION INC, 280
13 : HAYWARD GARY & SHIRLEY/EATINGE, 280
14 : MORDO RANCH & DEVELOPMENT COMP, 705
15 : STEVENSON MARIAN, 384
16 : REESOR STEVEN M, 450
17 : SAMUEL SUSAN K & CHARLES E, 1121
18 : BURLEIGH RICHARD F, 1149
19 : BASSETT CHARLES G & PEGGY L, 60
20 : SOUTHWORTH JAMES W & PATRICE M, 181
21 : WILLSON GUY M & JOAN S, 341
22 : COMES KEVAN & DEAN, 198
23 : COMES CLARENCE J & MARY LEE, 283
24 : WICHMAN EDWARD A, 57
25 : FOREMAN CLIFFORD, 497
26 : MILLER HELEN C, 748
27 : LONG LAND & LIVESTOCK INC, 543
28 : TRESCH PATRICIA A, 175
29 : JONES MARIE L, 107
30 : PATTERSON N D & EVELYN MARIE, 251
31 : MOE DAVID J & BARBARA R, 613
32 : MOE THOMAS C & ELLEN RUE REVOC, 516
33 : OTTEN JOHN M & NORMA G, 786
34 : CALVERT ROSS L, 49
35 : KUHLMANN WILLIAM H & KAREN M, 111
36 : TRESCH EARL E & DIANA R, 839
37 : CARRELL LARRY A & COMPANY, 41
38 : GILKEY ROBERT L ETAL, 77
39 : BEAULIEU THOMAS J & ANN M, 91
40 : STEVENSON/BASIN FEEDLOT LLC, 160
41 : BOURKE SHARON LYNN, 332
42 : DENNISON HARLAND R & CARLA J, 41
43 : DIEKMAN DUANE A & ELIZABETH A, 237
44 : BRUUN GEORGE & JOHANNA GEARY, 160
45 : SIMPSON JOSEPH R & ELIZABETH R, 224
46 : SMITH ROBERT T & ALICE M, 76
47 : HANSEN ARNOLD E & DONNA C, 75
48 : HANSON ARNOLD E & DONNA C, 642
49 : DEER PARK LLC, 74
50 : NICHOLSON CHARLES F & ANTOINET, 205
51 : LAUGHERY MARILYN, 79
52 : MATOVICH DEWEY STEVE ET AL, 919
53 : GARRISON FAMILY TRUST 1987, 60
54 : SMITH BOB, 405
55 : HERRIN JOHN CRAIG & SHEILA M, 49
56 : BEHLING JANE MARY (STEFFENHAGE, 928
57 : STOKKEN HANS J & SIGRID L REV, 49
58 : B-B RANCH LLC, 850
59 : VONBERGEN BRUCE A, 120
60 : HITCH QUINLAN A & PATRICIA M, 559
61 : LUBINUS LAVINA R, 387
62 : WARNER CLAYTON H & LEONA E, 65
63 : NILLER HELEN C ET AL, 230
64 : KONITZ THOMAS L, 577
65 : SMITH THOMAS S & PHYLLIS D, 1639
66 : 7 PINES RANCH LIMITED PARTNERS, 689
67 : LAUGHERY STANLEY W AKA STAN, 80
68 : LAUGHERY MEGAN K, 80
69 : VAN DER HAGEN KENNETH J TRUST, 531
70 : T LAZY T RANCH INC, 1388
71 : DERKS DONALD L & MARILYN E, 41
72 : FITZPATRICK GARY R, 70
73 : OJA CHARLES & HELEN, 252
74 : HOGE JUDITH F, 594
75 : DIRKSON SILVERIA M, 633
76 : NEMEC CHARLES F JR ET AL, 163
77 : STEVENSON KEITH & ROBERTA, 80
78 : ERNST TERRY A (1/2) SUBJ TO LE, 165
79 : ERNST TERRY A & SHIRLEY ANN (1, 165
80 : BERBERET KATHLEEN, 161
81 : SIRUCEK JUDY M, 877
82 : AMERICAN ENDOWMENT FAMILY 1992, 80
83 : TORDIK CHARLES & DOROTHY D, 1323
84 : ZORMEIR JOAN E, 46
85 : LAUGHERY BOJACK, 76
86 : ERNST TERRY A & SHIRLEY ANN 1/, 950
87 : STANLEY KERRY JO, 362
88 : WICHMAN KACEY J, 67
89 : ROWLAND THEODORE C & YVONNE M, 946
90 : AMERICAN ENDOWMENT FOUNDATION, 80
91 : AYERS MICHIEL A & SANDRA A &, 71
92 : GOLLIHUGH PRESTON G, 47
93 : HITCH PETER N, 318
94 : DEEGAN DANIEL D & LINDA H, 320
95 : BASIN ANGUS RANCH, 1312
96 : STANLEY JAMES I & MARILYN R, 1957
97 : NEMEC CHARLES F JR ET AL, 205
98 : DAHL HOWARD WAYNE, 301
99 : TORGRIMSON ALDEN E & GLADYS, 303
100 : ARNDT GEORGIA A, 111
101 : LENZ DENNIS R & DEANNA K, 233
102 : ROCK CREEK FAMILY TRUST, 239
103 : KOLAR JOE, 239
104 : LODMAN LAURA ANN, 641
105 : KOLAR JOSEPH E, 986
106 : CHARBONNEAU AMOS TRUSTEE, 80
107 : WEINHEIMER RANCH INC, 942
108 : GARBER THOMAS D & MARY M, 3453
109 : SNOWY MOUNTAIN LAND & CATTLE C, 123
110 : TYLER PAUL & LUCILLE, 539
111 : ANDERSON TOMAS F & MARIE H, 138
112 : GAUER CONSTANCE M, 154
113 : ERNST NORMAN R (1/2) &, 195
114 : BECK BUDDY RAY, 390
115 : TROOP THOMAS G & ANNE R, 86
116 : ERNST NORMAN R(1/2) &, 798
117 : ERNST TERRY A & SHIRLEY ANN, 668
118 : OBRIEN RICHARD W & KAREN S, 159
119 : RICKL FRANCIS J & JACALYN L, 809
120 : BASS FRANK E, 160
121 : STEVENSON MARIAN M, 1505
122 : GARDNER MARION S, 321
123 : MCCOLLUM FOY A & JUDITH A, 160
124 : MINDER JOSEPH & MOSEMAN BONNIE, 218
125 : LYNES EDWARD & PATRICIA, 975
126 : OWENS ZADA C & EVAN ET AL, 2492
127 : BRICKER EARL H, 814
128 : TURNER BRUCE J, 160
129 : OLSEN NETA ANN, 92
130 : LOOSE CHRISTY S & NIELSEN SHER, 240
131 : COX RANCH LLC, 1095
132 : STEVENSON TERRY ANN & DUANE A, 492
133 : LUNDIN IDA M, 201
134 : BRISTOL DANIEL R & JOANN M, 601
135 : BRISTOL DANIEL R & JO ANN M, 194
136 : MACHLER JOHN D & PATRICIA M, 825
137 : RAHN TERRI L &, 57
138 : EVE JOSEPH & MELANIE F VANKOTE, 396
139 : SIVERNAGEL-WIGEN CAROL, 319
140 : HITCH QUINLAN A, 319
141 : STEVENSON RICHARD G & SARAH, 383
142 : WICHMAN PATRICIA S, 1436
143 : MCCOLLUM FOY ALLEN & JUDITH A, 421
144 : OBRIEN INC, 1072
145 : MAXWELL FLOYD W & JEAN, 1248
146 : TYLER RUTH C &RICHARD MICHAEL, 635
147 : TYLER RICHARD MICHAEL & FRIEDA, 1860
148 : MILLER MILDRED M (SUBJ LE), 758
149 : BREEDEN JAMES E JR & NANCY M, 945
150 : TYLER PAUL A & LUCILLE I 1/2, 350
151 : STROUP RICHARD E & LEONA M, 1337
152 : KIRKEMINDE HELEN M, 637
153 : WEIDNER SAMUEL V, 3504
154 : BREEDEN JAMES E JR & NANCY M, 241
155 : HILLIARD VICKI, 158
156 : KRUGER GARY & DONNA L, 160
157 : GILL TERRY W ET AL, 81
158 : VOGL GEORGE, 664
159 : SMITH DUANE L, 442
160 : GILL LARRY J, 59
161 : S GARLAND INC, 262
162 : GILL TERRY W, 61
163 : NIELSEN DAVID L TRUSTEE, 159
164 : STEVENSON RICHARD G &, 320
165 : DOWNEY GERRY & JENNIFER, 58
166 : WICHMAN ROBERT JOSEPH & VESTA, 744
167 : LODMAN WILLIAM J & MARY V TRUS, 501
168 : WEINHEIMER THEODORE P & LUELLA, 240
169 : LENZ ROBERT W & DOROTHY L, 1743
170 : STENSETH WARREN & RHONDA, 240
171 : MCCOLLUM ERIC JAMES & LYNDE A, 356
172 : LANKUTIS LENO L TRUSTEE/LIVING, 483
173 : KOLSTAD LIVESTOCK CO, 1673
174 : DIXON JUDY W, 957
175 : WARM SPRINGS RANCH LLC, 181
176 : MCCOLLUM ERIC JAMES & KARA SUE, 242
177 : KRUG WILLIAM H & MARY P, 194
178 : JENSEN PAUL S & RONDA J, 1813
179 : MCCOLLUM FOY ALLEN & JUDITH AN, 657
180 : LANKUTIS LENO L TRUSTEE, 2478
181 : REESE MARGARET M, 280
182 : COX CHRISTOPHER R & TINA, 242
183 : FRENCH DANIEL T & ROBERTA J, 159
184 : STEVENSON RICHARD, 561
185 : TYLER PAUL A & LUCILLE I, 478
186 : HELLER D W & RUTH M, 595
187 : MELICHAR LESLIE J & MARGIE M, 290
188 : ROWLAND LAWRENCE E, 965
189 : BULLIONS JOHN L & BARBARA W, 737
190 : MCMILLAN ANGUS &, 263
191 : WENTE BRUCE E & JEAN 50% & 50, 1699
192 : DVORAK FAMILY LTD PARTNERSHIP, 728
193 : SELECT U S INVESTMENT CORP, 4527
194 : BURLEIGH IRENE A, 523
195 : BARRON GERALD V, 418
196 : DALTON LLOYD G & RUTH, 84
197 : STEVENSON KEITH A & ROBERTA J, 3517
198 : TYLER RUTH C &, 340
199 : JANICEK JAMES W & BARBARA E TR, 678
200 : DAY CATHERINE (SUBJ LE), 100
201 : GARDNER MARION S JR TRUSTEE, 563
202 : COX WILLIAM L & BETTELEE, 161
203 : REED THOMAS A &, 41
204 : WHITE ROCK RANCH INC, 2121
205 : CRISTY LOOSE FAMILY LIMITED PA, 1853
206 : STEVENSON JEANETTE ETAL, 1721
207 : SENEF ROGER ET AL, 160
208 : MELICHAR BEATRICE A & KENNETH, 159
209 : HERTEL KOLY J & TOBY K, 159
210 : SPIDEL FARMS INC, 1919
211 : POSPISIL MARVIN W & LESLIE B, 319
212 : CHARBONNEAU AMOS A TRUSTEE, 885
213 : LEWIS WILLIAM W, 1026
214 : JENNINGS CLARK L & CAROL D, 580
215 : ROUNS HARLAND H, 6252
216 : WIGEN ROBERT J & WIGEN JON T, 1265
217 : MADSEN LESLIE C, 240
218 : POSPISIL MARVIN W, 915
219 : MADDOX JERRY & NANCY, 80
220 : NEUDICK JOHN E & CHERIE L, 42
221 : MUELLER BONNIE MAE ETAL, 160
222 : TYLER PAUL A & LUCILLE I, 767
223 : THOM FARMS INC, 1225
224 : WICHMAN STELLA A, 400
225 : SENEF ROGER, 397
226 : AMERICAN NATIONAL RED CROSS, 558
227 : HILT REESE A, 319
228 : DALESSI DANIEL C & SUSIE W, 61
229 : WENTE MICHAEL A & CARLA J, 1129
230 : REGLI IRENE A, 646
231 : KOLSTAD LIVESTOCK COMPANY, 409
232 : OWENS EVAN & ZADA C ET AL, 240
233 : WIGEN ROBERT J, 1631
234 : STEVENSON JEAN L ETAL, 316
235 : FINUCANE WILLIAM SHANE & DONNA, 41
236 : BURKE MARION I & ESTHER L, 505
237 : COX WILLIAM L, 1807
238 : MILLER ALFRED (BUD), 416
239 : DEFFINBAUGH JOHN B, 612
240 : GATZ LARRY W & MARGARET A (1/2, 163
241 : DAVIDSON ROBERT A, 869
242 : POSPISIL STEVE, 239
243 : CAMPBELL MYRON & CAROL, 1556
244 : 'STEVENSON'S DIAMOND DOT INC', 5370
245 : TURNER JAMES H & JOYCE A, 1545
246 : HEILIG GARY & HELEN, 998
247 : OTTEN FAMILY LIMITED PARTNERSH, 80
248 : RAW JAMES C ET AL, 319
249 : EVANS EDWIN L & PHYLLIS L, 525
250 : SURE-ENOUGH RANCH LP, 2217
251 : BOYCE INCORPORATED, 2959
252 : WILHELMS TIMOTHY M &, 319
253 : SEIDEL JAMES A & ALETHA M, 162
254 : SWEETING BETTY LOU, 2373
255 : ROSMAN RANCH INC, 842
256 : POSPISIL HARRY & ROSEMARY, 1237
257 : VANEK FRANK J & MARJORIE A, 1701
258 : LAUGHERY STANLEY & MARILYN, 2166
259 : WEINHEIMER CLARENCE J & KATHRY, 404
260 : BIRCH WILLIAM A & JOANNE L TRU, 1606
261 : WEINHEIMER FARMS INC, 957
262 : NELSON ALTA I ET AL, 1720
263 : JIMMERSON MURRAY C &, 61
264 : DUNN JOHN E & SELENE E DUNN, 505
265 : DUNN JOHN E & SELENE E, 176
266 : MAXWELL FAMILY TRUST, 338
267 : YOUDERIAN MIKE & ROSEMARY, 178
268 : CAMPBELL JOHN, 1198
269 : SANDL PETER, 950
270 : WALKER GEORGE EMERY TRUSTEE, 61
271 : PHILLIPS CALVIN D & KATHERINE, 140
272 : BARKHOFF ARTHUR, 602
273 : LEWIS LILLIE G ET AL, 965
274 : DEFFINBAUGH EDWIN F &, 1069
275 : TURNER W KENNETH & E ANNE, 1091
276 : TURNER RANCH INC, 1143
277 : CROOK HOMESTEAD TRUST, 48
278 : ERICKSON RAYMOND G & PATTY, 159
279 : BRICKER CHARLES B & MARY ANN, 160
280 : NEUDICK GENEVA, 1149
281 : GILLETT FREDERICK H & GLENA M, 159
282 : MARTIN WAYNE A & CHERELEE A, 560
283 : STILSON DANIEL G & SHERRY L, 160
284 : FARR VICTOR T & BEVERLY J, 1084
285 : DEFFINBAUGH EDWIN FRANK, 532
286 : LEWIS WILLIAM W INDIVIDUALLY E, 2132
287 : KNECHTGES DONALD F/JACQUELYN B, 1665
288 : WATSON ROBERT O (LIFE ESTATE 1, 87
289 : EVE JOESPH & MELANIE VAN KOTTE, 957
290 : WYMAN WAYNE, 75
291 : MCCLELLAND KATHLEEN S &, 1102
292 : HEILIG GARY W & HELEN M, 822
293 : MATHEWS MILLER A JR & FREDERIC, 316
294 : ASPEVIG WILMA T & PAUL O TRS, 314
295 : BERG LORI L, 521
296 : BOYCE INC, 4580
297 : BURKDOLL SHANNON, 294
298 : HOYER GILBERT L & MARIE J, 328
299 : BROWN DAVID J & MARGARET A, 326
300 : BARKHOFF KERMITT L, 553
301 : DEFFINBAUGH EDWIN FRANK &, 643
302 : EVE JOSEPH & MELANIE F VAN KOT, 2193
303 : HICKEY PATRICK E, 321
304 : HERTEL STEVEN D & SHANNON R 88, 160
305 : BAKER LESLIE J, 885
306 : NELSON GARY R & DONALD W &, 468
307 : ROSEBUSH MARK S & MARY A, 1281
308 : SHAMMEL MAURICE 1/4 &, 801
309 : SIMPSON STEPHEN D ET AL, 874
310 : BERG LORI L (UNDIV 1/2) &, 511
311 : CLARK STEPHEN CLYDE & STEPHEN, 805
312 : ALDRICH OPAL J ET AL, 1174
313 : B & H RANCH CO, 1454
314 : TURNER RANCH INCORPORATED, 171
315 : WRIGHT RANCH INC, 542
316 : MCCARTHY GERALDINE W TRUSTEE, 875
317 : HERTEL JOHN R & DIXIE, 160
318 : NELSON GARY R ET AL, 2160
319 : WILCOX RONALD L & NANCY E &, 1006
320 : BARTA RANDALL W & SUSAN A, 1162
321 : HALL G STEPHEN & LUETTA M, 1118
322 : HORAN DANIEL JAMES & LEO J, 720
323 : SWANZ JOHN R & LINDA J, 179
324 : HERTEL KARL J & MARION M, 1491
325 : BOLD J PROPERIES LLC, 100
326 : BOLD J PROPERTIES LLC, 915
327 : SOUTHWORTH JAMES W & PATRICE, 241
328 : MCNEIL ROBERT N & RUTH A, 161
329 : ROUNS HARLAND H & BOBBIE L, 240
330 : LANCASTER GARY & JOSEPHINE, 3840
331 : SIMMONS CHARLEY A & SHIRLEYANN, 314
332 : BIRCH NANCY J, 260
333 : SMART WILLIAM F & DEBORAH L, 161
334 : PFAFF NANCY L, 269
335 : GEARHEART ROBERT L & GLADYS L, 199
336 : ABBOTT DARRELL & RUTH ET AL, 1710
337 : SCHREINER ROBERT W & SHERRI HA, 120
338 : NELSON ALTA I, 697
339 : BUTCHER THOMAS H & JAMES E PTN, 88
340 : BARKHOFF CLAYTON & LORRAINE, 160
341 : BURLEIGH EMMA L, 1357
342 : STEELE THOMAS C, 707
343 : ROEHR ARTHUR LEONARD &, 40
344 : HARMON EDNA M REVOCABLE TRUST, 2371
345 : BUTCHER THOMAS H & JAMES E PTR, 517
346 : WATSON LIMITED PARTNERSHIP, 2666
347 : MCLENDON MARGARET E & BIEHL FA, 2981
348 : GAUGLER WILLIAM S, 508
349 : HERTEL WILMER H & JOHN R & DIX, 719
350 : SCHMITT DEBORAH 1/4 ET AL, 160
351 : WILCOX RONALD W &, 281
352 : OLSEN ROBERT H ET AL, 2096
353 : MCMILLAN ANGUS, 930
354 : MCMILLAN THOMAS F & VIRGINIA M, 1600
355 : MATHEWS GREG F, 800
356 : BUTCHER FAMILY LIMITED PARTNER, 3622
357 : SPROUSE BILL H, 60
358 : HART RONALD WAYNE 1/6 ET AL, 159
359 : MCCARTHY GERALDINE W TRUSTEE, 558
360 : HICKEY RANCH INC, 3181
361 : NEGAARD MICKEL & ESTHER, 241
362 : WILCOX RONALD L & NANCY A &, 559
363 : SEAHOLM PHILIP B & MARY IONE, 332
364 : KONITZ TOM L, 1200
365 : RAY GERALD THOMAS AKA JERRY T, 959
366 : NISH FAMILY IRR. & MARITAL TRU, 2477
367 : GAUGLER WILLIAM S & RUTH LORRA, 616
368 : WRIGHT RANCH INCORPORATED, 1001
369 : NELSON GARY R & DONALD W & MEL, 977
370 : LAMPRECHT RICHARD W, 59
371 : GEARY HAROLD C, 956
372 : GEARY HAROLD C & GLADYS A CO-T, 440
373 : MCLENDON WILLIAM CLAY, 185
374 : MCLENDON MARK EDWARD, 219
375 : THOMAS VERLAND A ET AL, 258
376 : HANNAH VERNON WAYNE (SUB LE) &, 201
377 : THAYER LORAINE G, 561
378 : GATZ LARRY W & MARGARET A 1/2, 747
379 : OLSON LEON E & VIRGINIA A, 67
380 : WICHMAN JAMES L & LUCILLE H, 798
381 : MUELLER BONNIE MAE, 1336
382 : SASS LAND LLC, 759
383 : HURST PEGGY R, 46
384 : HERTEL KOLY J & RUTH M, 159
385 : THREE BAR RANCH INCORPORATED, 8620
386 : HERTEL KARL J & MARION, 1181
387 : TUCEK JAMES A & RUTH, 326
388 : GATZ MILDRED B TRUST &, 1459
389 : ANGEL MOUNTAIN INC, 1704
390 : MCSPADDEN KELLY C, 66
391 : RIDGELY LYNN CHARLES &, 60
392 : ALLISON TED L & TERRI L, 131
393 : BREN DONALD J & CAROLYN, 311
394 : GEARY CLARA R & TOMMY A, 600
395 : STEELE EARLE W JR ET AL, 854
396 : STEEL BEN A, 490
397 : NORTHWEST FARM CREDIT SERVICES, 1037
398 : MATHEWS FREDERICK G & MILLER A, 639
399 : ALLEN DEMORISE E JR & FRANCES, 2510
400 : HORAN FLORENCE N ETAL, 160
401 : HORAN HAROLD, 160
402 : HORAN LEO J & DANIEL J, 2475
403 : PETERSON JAMES E & LORRAINE H, 2020
404 : N BAR RANCH LLC, 2340
405 : HERTEL JOHN R & DIXIE S, 1364
406 : WENDEL RICHARD J & IRENE R TRU, 101
407 : COYOTE CREEK, 1009
408 : PHILPOTT MERVIN D, 240
409 : WICHMAN JAMES L & LUCILLE H ET, 239
410 : CHASE DANIEL E, 1341
411 : DOLAN DAN W & MYRTLE B, 164
412 : DOLAN DAN W, 245
413 : SCHAETZLE THEODORE C & PAMILA, 133
414 : BARTA RAYMOND J & GERTRUDE, 319
415 : BEST TERESA & BILLY JOE, 156
416 : LEWIS DAVID & WM W EQUITY, 3524
417 : HALF MOON RANCH TRUST, 3570
418 : LONG MARSHALL & LESLIE GILL, 41
419 : BARTA RAYMOND, 127
420 : OLSON;LEON;JUDY P; & PRICE KAR, 49
421 : BARTA RAYMOND J & GERTRUDE E, 159
422 : WILHELMS TIM, 486
423 : WICHMAN THOMAS J & KRISTINE U, 866
424 : HANNAH TRUST/SWANZ JOHN R TRUS, 6029
425 : HORAN DANIEL J & LEO J, 1405
426 : THREE BAR RANCH INC, 924
427 : MCNULTY PATRICK C, 1553
428 : ASKINS VICTOR LEROY, 452
429 : LEHFELDT RANCH, 5064
430 : WATSON LTD PARTNERSHIP, 5119
431 : MATHEWS GREG, 839
432 : PHILPOTT MERVIN D & BEVERLY R, 918
433 : PASCAL STEVE & DEBBIE, 43
434 : CURLEW LAND & CATTLE CO L P, 1439
435 : LEE RALPH D & OPAL W, 421
436 : FACKRELL MICHAEL &, 43
437 : FREWAY FAMILY TRUST, 1693
438 : SEALEY LAWRENCE M LIVING TRUST, 640
439 : DEIGERT FREDERICK A & PAULA J, 160
440 : ABBOTT LOIS &, 107
441 : GRIFFITH WILLIAM J & MILDRED F, 501
442 : BIEHL LUELLA A, 612
443 : GIBBS DURL LIVING TRUST, 1623
444 : LEWIS MARK, 160
445 : HAMILTON CINDY LOU &, 521
446 : TILZEY RONALD C & JEANETTE K, 813
447 : WILBER PERRY R ET AL, 374
448 : GIROD IRENUS & EVELYN B, 188
449 : MCKINLAY HAROLD L & BARBARA R, 2265
450 : RICKNER JOHN A, 80
451 : PETERSEN ROGER G & SHARON A, 5622
452 : PETERSEN ROGER G & SHARON, 96
453 : BELDEN BILLY BRUCE & ROBERTA C, 1018
454 : MATHEWS FREDERICK G, 1177
455 : PHILLIPS BAR DIAMOND RANCH INC, 913
456 : BIRT ROBERT J & MARGARET, 161
457 : ALLEN DEMORISE E SR & CLARA M, 856
458 : WILDSCHUTZ ALICE B INC, 3490
459 : REYNOLDS LESLIE R (90% INT) &, 1453
460 : DOVER JOHN E, 94
461 : BERGUM JANELLE & ANDREW, 4969
462 : DOVER DONNA M, 1111
463 : BARKHOFF CLIFFORD & JUANITA, 41
464 : HAJENGA LARRY W & DEBRA A, 1385
465 : STRATTON RONNIE & SUSAN K, 41
466 : BARKHOFF CLIFFORD & JUANITA A, 337
467 : GRIFFITH WM J & MILDRED F ETAL, 160
468 : FLEMING RENEE ETAL, 779
469 : BRADLEY RUSSELL & KIMBERLY K, 585
470 : GAUGLER CHARLES & PAULINE, 546
471 : WRIGHT RALPH W, 259
472 : DAMONE GEORGES L & EILEEN P &, 258
473 : DOVER JAMES, 329
474 : LARSEN ROGER A, 407
475 : HARTMAN MILTON & DONNA, 476
476 : DOVER DAVID & MICHELE, 834
477 : SAYLOR J ROGER & LAUREEN T/C, 962
478 : FABER COLLEEN D & ELGIN, 320
479 : MCDONALD HILLIARD, 80
480 : BRIGGS SUSAN M & STEPHEN C &, 244
481 : MEADOW CREEK RANCH INC, 1772
482 : RENO SCOTT & KERRI, 82
483 : FLUGGE JOHN, 3353
484 : BRADLEY DAVID K & HOPE R JTROS, 1365
485 : PAGE STEPHEN E & LISBETH BIRCH, 41
486 : SINCLAIR OIL CORP, 222
487 : N B RANCH CO, 1188
488 : RATHS LIVESTOCK, 485
489 : PAGE STEPHEN & LISBETH, 160
490 : SAYLOR J ROGER & LAUREEN, 4908
491 : LEMMON STEVE O & PATTI A, 598
492 : LUTHER RAYMOND A & RAYMOND ANT, 1811
493 : SINCLAIR OIL CORPORATION, 2255
494 : BRIGGS RONALD D ET AL, 1601
495 : ALLEN DEMORISE E JR &, 552
496 : BARNHART FAMILY TRUST, 218
497 : HAUSMAN MICHAEL & PAMELA, 164
498 : HAUSMAN MICHAEL & PAM, 432
499 : BREWINGTON GARY G & SUSAN P, 987
500 : MCDONALD HILLIARD TRUSTEE, 1088
501 : BRADLEY RUSSELL P, 756
502 : KOWALCZYK KENNETH D & PATRICIA, 708
503 : LEA HAROLD M, 1706
504 : N B RANCH COMPANY, 830
505 : MATTHEWS STEVEN H & COLLEEN, 547
506 : LEMMON STEVE O & PATTI A, 768
507 : VOLF JEFFREY T & CHRISTINE A &, 476
508 : VOLF JOAN B 50% INT, 301
509 : MAUWS MARVIN J & CYNTHIA, 200
510 : MARTIN KATHERINE, 402
511 : VOLF JEFFREY & CHRISTINE A, 241
512 : HAJENGA LARRY W, 583
513 : EDWARDS LOUISE E, 66
514 : MERRILL R CORY & CLARAJEAN, 1368
515 : BREWINGTON GARY G & SUSAN, 947
516 : GAUGLER JOHN D., 280
517 : MAUWS FRANCES M LIFE ESTATE ET, 3101
518 : GROVE LEONARD D & WINIFRED ANN, 1856
519 : ROSS JAMES K & GRETA M, 142
520 : BREWINGTON GARY & SUSAN, 746
521 : VOLF JOAN B 50% ET AL, 367
522 : MAGIC CANYON L P, 238
523 : LEE ROBERT E & KATHLEEN K, 80
524 : BREWINGTON GARY G, 281
525 : MOLINE INC, 209
526 : ELLIOTT THOMAS E &, 3008
527 : LYONS JAMES F &, 3059
528 : HANNAH J C, 478
529 : GLENNIE MARGARET MCKAY ET AL, 727
530 : CONTI LARRY S, 209
531 : SCOTT W DALE & KATHERINE, 60
532 : PERRY RICHARD B & JOLENE A, 455
533 : VORHES STEVEN, 282
534 : LEE ROBERT E 42%, 215
535 : COLSON CHRIS E, 4310
536 : NEHER WINFIELD J & NORMAN T, 158
537 : E L PETERSON RANCH INC, 1795
538 : OLSON DORIS MAE, 323
539 : CEBULL LINDA K, 41
540 : HAWS E LENORE (LIFE ESTATE), 238
541 : BROOK JAMES C & DOROTHY, 845
542 : WEBSTER JACK A, 41
543 : LAMLEY HOWARD F JR & ROSE P, 160
544 : VOLF CHARLES JAMES ET AL, 161
545 : ROBERT E LEE RANCH COMPANY, 3453
546 : VOLF JOAN B ET AL, 149
547 : VOLF JOAN B, 940
548 : CROMWELL CALLIE IRENE ET AL, 199
549 : PETERSON RANCH INC E L, 1764
550 : DIESEN WM A ESTATE, 121
551 : BROOK RODNEY T & CARLA J, 426
552 : RIEKE TEX E, 200
553 : DORRANCE CRAIG EVAN & GEORGE A, 420
554 : GAUGLER CHARLES ROY, 2513
555 : GAUGLER CAROL, 11071
556 : HOLDING R E & ETAL, 414
557 : OLSON KENETH B & VIRGINIA R, 80
558 : OLSON CARL ESTATE, 439
559 : BIG SKY MISSIONS OFFICE OF DIR, 603
560 : PETERSON LORRAINE M &, 156
561 : ALLEN GLADYCE, 295
562 : BROOK RODNEY T &, 482
563 : BROOK JAMES C, 161
564 : LEE RALPH D &, 1096
565 : TIGER LILLEY RANCH LLC, 518
566 : PERRY RICHARD B, 610
567 : DORRANCE CRAIG EVAN, 282
568 : DORRANCE GEORGE ALAN JR, 121
569 : SNELLING ROBERT &, 3485
570 : OPAL RUNG TRUST OPAL A RUNG TR, 567
571 : LEE ROBERT E RANCH CO, 967
572 : JOSEPHSON RICHARD W &, 160
573 : JUDITH GAP LANDS LLC, 67
574 : GLENNIE THOMAS N JR, 3169
575 : ROHRER LUANN &, 80
576 : EGGERT JOHN S, 161
577 : KOSANDA FRANK J, 158
578 : DIESEN W A ESTATE, 108
579 : MAUWS MARVIN J, 708
580 : ALLEN FORREST R, 5665
581 : GROVE LEONARD D, 202
582 : PERRY RANCH INC, 360
583 : HENSEL LAND PARTNERSHIP LLP, 160
584 : MEYERS CHARLES H &, 1193
585 : CMC HEARTLAND PARTNERS, 290
586 : VORHES TERRY, 326
587 : BENSON ANDREW N, 161
588 : PETERSON E L, 1920
589 : TIESEN BERT J, 80
590 : GROSS CODY & ETAL, 161
591 : SWANZ RANCH LP, 8502
592 : PAUTZ DARRYL R, 63
593 : MCDONALD JUSDI ROSS, 159
594 : HELLER GRACE VORHES &, 759
595 : HAWS LENORE E, 720
596 : AINSLIE GEORGE F, 60
597 : PHILIPPI JOE &, 8451
598 : JOHNSON DOROTHY, 285
599 : CAVAN ALETHA A, 1650
600 : VOLF JEFFREY T & CHRISTINE A, 299
601 : SULLIVAN RANDALL S, 160
602 : SNELLING ROBERT W & ROSALIE A, 641
603 : ECKHARDT JOSEPH, 60
604 : REISIG DUSTIN, 320
605 : CONROY KEVIN, 638
606 : FRITZ JULIE, 476
607 : GLENNIE T NEIL, 476
608 : LOEB TENA ANNE, 161
609 : BUEHNER KENNETH &, 159
610 : WEGNER KENNETH J &, 2595
611 : LEE DEBRA, 300
612 : BREWINGTON IRREVOCABLE TRUST, 1891
613 : MOE MICHAEL J, 79
614 : ZEIER MARTIN J & CARMODY DOLOR, 160
615 : GAUGLER CHARLES R &, 1029
616 : HELLER GRACE VORHES, 100
617 : DRAKE RAYMOND PUAL &, 143
618 : GLENNIE THOMAS JR, 318
619 : BAIRD MARY E, 2166
620 : UGLUM MARLENE G, 3187
621 : CAPP WM, 160
622 : LEA J WILLIAM &, 3940
623 : ROHRER LUANN, 386
624 : BAIRD DAVID W, 1803
625 : LEWIS RANCH INC, 30458
626 : SNIDER W GEORGE FAMILY TRUST, 1082
627 : DRAKE RAYMOND PAUL &, 80
628 : GLENNIE T NEIL &, 162
629 : LEE ROBERT E &, 1085
630 : ROSS DOUGLAS A, 2932
631 : SINCLAIR OIL CO, 20251
632 : TILKER THOMAS N & COLE RAELYN, 160
633 : ROBERTSON HOWARD J, 1645
634 : NOBLE MARK D &, 80
635 : LINDSLEY ROGER A, 690
636 : VOLF JEFFREY T, 642
637 : HALL THOMAS M & HALL ROBERT E, 160
638 : WYMAN GORDON E JR & ANN BALIST, 160
639 : ROMAIN BRITT, 4036
640 : MEYERS CHARLES H, 158
641 : GRIFFITH MARY M, 79
642 : GAUGLER FRANK C, 81
643 : SCHIED ALEX L, 159
644 : WARNEKE MARTHA, 480
645 : LEE ROBERT E, 2120
646 : CRABTREE JANE G, 639
647 : MACHLER MARY B &, 1434
648 : HANSEN JEANETTE A TRUSTEE OF T, 160
649 : GAUGLER FRANK CHARLES, 41
650 : GLENNIE THOMAS N JR &, 3441
651 : WINTERS BERNICE F &, 119
652 : GAUGLER CHARLES R, 5109
653 : LARSON RICHARD W &, 279
654 : LODE HENRY J LIVING TRUST &, 5297
655 : LODE EDWARD H &, 2825
656 : MORRIS MARY FAITH, 4229
657 : WARNER ELLOISE G, 3888
658 : RWR LLC, 1000
659 : MALONE D J, 321
660 : SNELLING LAWRENCE K &, 734
661 : GLENNIE THOMAS N & ETAL, 6848
662 : SOULSBY RAYMOND L &, 2875
663 : HOLDING R E &, 203
664 : LODE EDWARD H, 3139
665 : WARNER HELEN I, 1033
666 : GABLE CHARLES E &, 80
667 : SCHWERS ELWOOD &, 1347
668 : GRANRUD CARL, 151
669 : BREWER DAVID &, 4841
670 : SCHWERS ELWOOD V, 1251
671 : PATRIOT FARMS, 3045
672 : OLSON KENNETH B &, 4013
673 : MORSANNY MARY SPENCER CO TRUST, 4993
674 : ROSS JAMES K, 2188
675 : MILLER MARK &, 2937
676 : FULTON RICHARD L, 1653
677 : CARELESS CREEK RANCH COMPANY, 9501
678 : HALF MOON RANCH A TRUST, 4880
679 : FULTON RICHARD, 1338
680 : SCHWERS ELWOOD BUTCH V, 591
681 : KAUFMAN ROY &, 6074
682 : MCDONALD LEE, 169
683 : LODE RUSSELL L &, 2536
684 : HORPESTAD RANCH INC, 15452
685 : SPRINGWATER COLONY INC, 6475
686 : WARNER ELLOISE, 324
687 : ALLEN IRWIN C, 8456
688 : BUSH HARVEY &, 323
689 : SMITH HARLOW MONTE, 245
690 : GLENNIE J BRUCE, 2349
691 : KEYS MARGARET H &, 481
692 : STRATFORD R L &, 296
693 : SCHUCHARD DENNIS D &, 161
694 : WALKER DAN L &, 647
695 : BARRY EDWARD G, 2844
696 : LODE KENNETH H, 3836
697 : DEBUFF DANIEL G &, 9085
698 : CARELESS CREEK RANCH, 1575
699 : GARDNER TOM HUGHES & ETAL, 160
700 : HEREIM KENT J &, 951
701 : NELSON ARTHUR MARCUS, 1521
702 : MILLER DAVID M, 2872
703 : MARTIN KATHERINE R, 2102
704 : JENKINS LEVI W, 3565
705 : MILLER DAVID M &, 479
706 : AMADON ROGER M &, 160
707 : WILLIAMS MARY K, 79
708 : LAZY KK LAND & CATTLE CO, 648
709 : LEHFELDT WILLIAM R &, 4210
710 : ANDERSEN CHARLES F TRUSTEE OF, 1809
711 : RANDALL ESTATE, 81
712 : BERGGREN DAVID J, 159
713 : RATHS LIVESTOCK CORP, 8636
714 : KAHLERT A J ESTATE, 162
715 : LEWIS ROBERT S TRUSTEE &, 241
716 : HAWTHORNE EDWARD &, 161
717 : MUIR RANCH COMPANY, 8456
718 : DALGARNO DONALD L &, 809
720 : ROBERTSON JOHN H TRUSTEE &, 3836
721 : HOLLIDAY MAURICE, 968
722 : SHARBONO DOUGLAS E, 562
723 : SWIMMING WOMAN RANCH A MT CORP, 4975
724 : 'DICK''S INC', 1833
725 : CLARK THOMAS D, 1448
726 : CARELESS CREEK RANCH CO, 10523
727 : BERG LARRY D &, 4469
728 : HOLMES JEFFREY D, 319
729 : ARROWHEAD INVESTMENTS CORP, 3495
730 : DALGARNO EDWIN JR, 346
731 : DUNCAN COLONY, 163
732 : TWIN COULEE FARMS INC, 96
733 : WHITE JAMES L, 210
734 : PAINT ROCK ANGUS RANCH INC, 5782
735 : GARFIELD FORD C RANCH L L C, 337
736 : MARCHI JON, 110
737 : ROBERTSON THOMAS DAVID &, 1401
738 : TEIG MICKAEL R &, 4621
739 : CLARK ARDEN R &, 110
740 : HOLMES W DEAN &, 4433
741 : WINNECOOK RANCH COMPANY, 7631
742 : GRIFFIN AUTOMOTIVE ENTERPRISES, 4906
743 : LEWIS JANET L, 14647