Private Land Ownership Identification

WIBAUX - (46104b)

Montana Fish, Wildlife & Parks

MONTANA Natural Resource Information System
Montana State Library – 1515 East 6th Avenue
Helena, Montana – (406) 444-5357

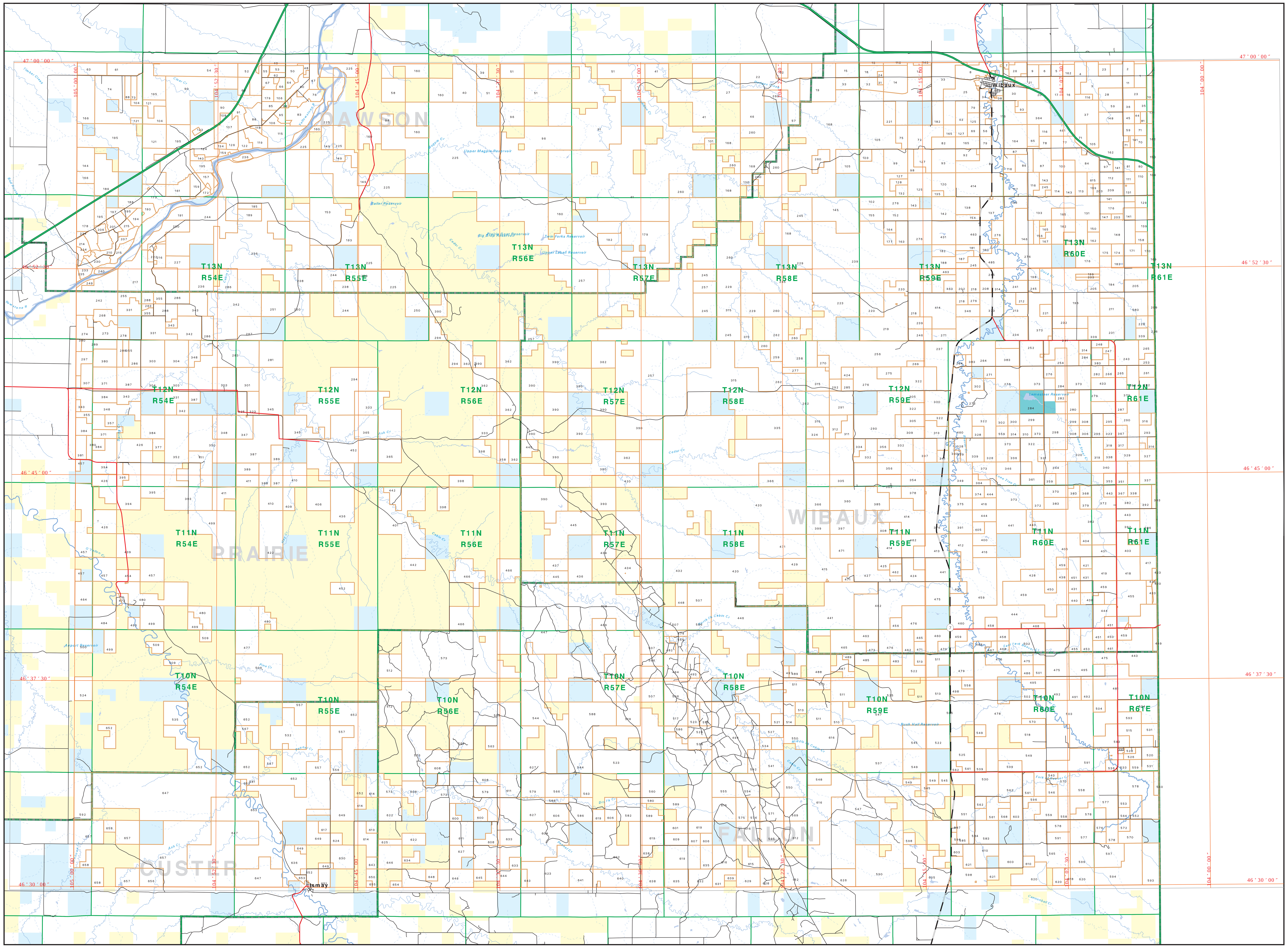

Private	State Lands
Forest Service	Local Govt
Bureau of Land Management	Native American
National Park Service	Lake/Reservoir
Other Federal Land	Interstate
Fish and Wildlife Service	US Highway
	State Primary
	State Secondary

Local Road
River
Stream/Creek
Intermittent Creek
Township
County Border
Fish Wildlife & Parks Wildlife Management Area

NRIS Map Number 04FWP0042

0 1 2 3 4 5 6 7 8 9 10
Scale of Miles

NOTES:
Not all legend items may appear on this map.
Features shown on this map do not imply public access to any lands.
The land status data displayed on this map may not be complete and may contain errors in boundary locations and/or coding.

DISCLAIMERS:
The MT Natural Heritage Program, MT State Library, MT Dept. of Administration and MT Dept. of Revenue make no representations or warranties whatsoever with respect to the accuracy or completeness of the data contained in these maps and assumes no responsibility for the suitability of these data for a particular purpose. These agencies will not be liable for any damages incurred as a result of errors displayed here. The ownership boundaries displayed on this map are not based on land survey data and are not a substitute for property surveys.

This map displays public and private land ownership information derived from several sources and continues to be corrected and updated.

ACKNOWLEDGEMENTS / SOURCES:

This map was produced as a joint effort between the MT Dept. of Fish, Wildlife, and Parks (FWP) and the Montana Natural Resource Information System (NRIS) of the MT State Library, in response to Montana Code Annotated 87-3-308, which directs the FWP to '...work cooperatively with all state and federal land management agencies... to develop accurate land ownership maps...in the State'.

The public land data is from the MT Natural Heritage Program's land stewardship data collection and maintenance. Much of this data was originally digitized by the Bureau of Land Management (BLM) from 1:100,000 scale BLM Surface Management status maps. Additional information, corrections and updates (especially for tribal lands and private lands) were added by the University of Montana, Wildlife Spatial Analysis Unit, during 1996-1998. Since 1998, the Montana Natural Heritage Program has made numerous updates and corrections (especially for state trust lands, Montana Fish, Wildlife & Park areas, US Fish & Wildlife Service areas, and conservation easements). These edits are based on data supplied by the various public agencies and land trusts, and have not been verified against county or Montana Department of Revenue records.

The private land data were developed for the Montana Cadastral Database Project. These data are provided through a cooperative effort between the Montana Department of Administration (DOA), the Montana Department of Revenue (DOR), other state agencies, local, governments, USDI BLM and private enterprise. Lands depicted on this map represent single ownership of contiguous parcels that are at least 40 acres in size. The DOA maintains the GIS cadastral layer and the DOR maintains the private ownership information.

The base scale for the public ownership data is 1:100,000, though many of the recent edits incorporate data digitized from 1:24,000 scale maps or survey data. Private ownership data is accurate to scales of :1:24000 or smaller.

Map produced September 2004 with ownership data current as of July 2004.

USGS 100,000 Scale Quadrangle Index

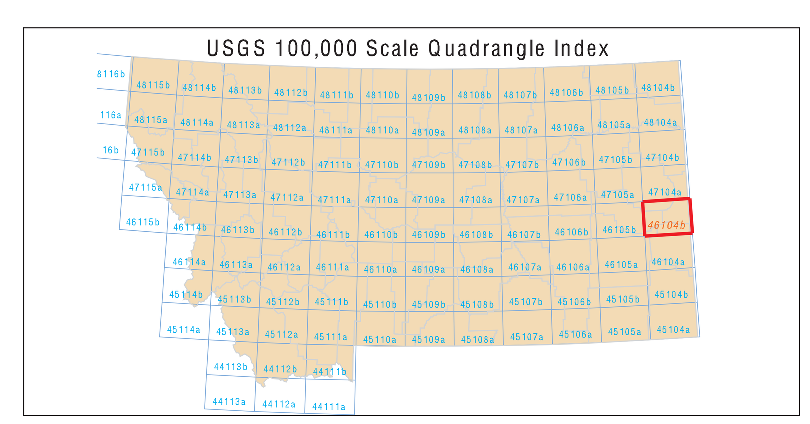

Parcel Num: Owner Name, Total Acres

1 : NISTLER WERNER JR JOSEPH C N, 421
2 : MIESALOSKI AGNES, 354
3 : BROCKMEYER KENNETH D BETTY R, 879
4 : HELM DARLENE D, 356
5 : FINNEGAN DAVID J, 160
6 : BAIRD JUANITA L, 160
7 : GOODALE HAROLD NANCY P, 42
8 : ANDERSON KEVIN R, 693
9 : SCAMMON FARMS INC, 160
10 : JOHNSON WILLIAM C, 165
11 : FELDMANN INC, 161
12 : TSCHIDA ANITA M, 338
13 : BACON CURT H CORINNE, 69
14 : HOME ON THE RANGE, 743
15 : DYKINS MARJORIE A, 398
16 : HELM NEIL R, 321
17 : MEYER CAROLINE M, 320
18 : BACON KIM A LONNIE M, 282
19 : LUNDE GORDON NORRINE M, 1357
20 : SCHNEIDER JAMES A, 481
21 : SMITH DONALD ET AL, 291
22 : HERIGSTAD LEIGHTON, 1951
23 : CHAFFEE WILBUR G JR DOROTHY, 483
24 : CHISM JACK JUANITA, 41
25 : JOB AGNES C, 1038
26 : BACON CURT H CORINNE BACON, 310
27 : AGAMERICA FCB, 1435
28 : DYKINS FAMILY PARTNERSHIP, 322
29 : ANDERSON HELEN F, 1190
30 : FARSTVEET ELLEF, 396
31 : FRASCH RONALD W JUDY M, 50
32 : NELSON GARY D CATHARINE L, 297
33 : AMUNRUD JANET L, 1231
34 : KNIGHT GARY AND BETTYE, 145
35 : ULFERS JAMES L MARY ANNE, 241
36 : HUBBLE WALTER E ELAINE S, 161
37 : WELSH RUSSELL W, 643
38 : SCHNEIDER JOHN RAYMOND LYDA, 56
39 : CRISAFULLI KELLEE J ETAL, 196
40 : ENGLE GARY D ENGLE CODY J, 1031
41 : WSC LIVESTOCK INC, 14223
42 : CHAFFEE DONALD B FLORENCE L, 155
43 : PARKER DONALD INEZ, 322
44 : THOMPSON JOHN E, 80
45 : THOMPSON PAUL H PATRICIA A, 161
46 : CALE TILLIE M, 960
47 : TRANGMOE HAROLD ETAL, 247
48 : BOUCHARD MERLIN MYRTLE M, 70
49 : WOODS JOHN JR, 55
50 : PEDERSON STELLA, 252
51 : FERGUSON CHARLES LOIS A TIC, 7049
52 : ROEHL LAWRENCE ALVIN ILSE (L, 588
53 : KAUL HAZELLE, 123
54 : GARPESTAD MICHAEL R JONI M, 1240
55 : BUXBAUM GERALD J AND DONNA L, 96
56 : HALL TERRY L ELAINE G, 282
57 : BENJAMIN RANCH, 320
58 : NEMITZ JESSIE KENNETH LILLIA, 637
59 : WELSH MILDRED ETAL, 482
60 : DEINES LAND CATTLE LLC, 367
61 : REYNOLDS THOMAS M CHARLES J, 493
62 : GETZ DENNIS, 295
63 : CORNELIUSEN INC, 409
64 : CROCKETT JACK L DIANE L JT, 88
65 : SHORT CON, 294
66 : ROEHL THOMAS DEBORAH, 108
67 : SCHIEFFER WILLIAM F TRUST, 177
68 : WYSE TIMOTHY R MICHAEL J J, 243
69 : HALL ELAINE G AND CAROLYN J LA, 161
70 : ROLL JEAN A LIDA L MALLORY, 161
71 : FARSTVEET GARY W, 516
72 : KREITINGER STEVEN BERNICE, 805
73 : GUELFF MIKE P SANDRA JEAN, 163
74 : GAUB MELVIN L, 1790
75 : CARLTON RICHARD R, 282
76 : SCHENDEL DALE W AND WENDI L, 403
77 : ZINDA ROBERT L, 509
78 : BEGGER RALPH P DOROTHY L, 161
79 : LAUF JACK A CAROLYN J, 322
80 : ZOOK LAND CO, 321
81 : THOMPSON PAUL H, 402
82 : HUFF JAMES M JEAN C, 323
83 : MUELLER MAX KENNETH RENEE M, 678
84 : SWANSON LARRY ANN M, 687
85 : DEINES ELMER G, 187
86 : GRANAT GAIL ET AL, 402
87 : LAWRENCE D C JR, 642
88 : NEIFFER JACOB ALMETA--TRUSTE, 687
89 : PARKER MARGUERITE, 1280
90 : CLEAR CREEK PASTURES, 2641
91 : ROEHL LAWRENCE ILSE (LIFE ES, 287
92 : MISKE ROBERT DARA, 302
93 : HUFF JEAN C, 786
94 : NEMITZ KENNETH LILLIAN, 160
95 : DEINES VICTOR GERALDINE, 169
96 : OBERGFELL PAUL D JOANN M, 3198
97 : SWANSON MATTHEW A MICHELLE, 191
98 : KIMBLE JOYCE HARRIS MARY, 242
99 : HALL TERRY L ELAINE, 644
100 : MJOLSNESS BERYLE ETAL, 322
101 : DICK DON CHARLES--LIFE ESTATE, 120
102 : OLMSTEAD JACLYN L PATRICIA A, 1455
103 : MASON RALPH CLIFFORD, 164
104 : DUKART ANTON R JR CHARLA, 653
105 : AMUNRUD LEROY R DORIS E, 2918
106 : DEINES VICTOR GERALDINE JT, 328
107 : HEIMBUCH LEONARD LARRY, 484
108 : SIEGLE DAVID A ETAL, 62
109 : MICHELS HERBERT, 161
110 : MICHELS PAUL ROBERT, 323
111 : MICHELS MARY K, 161
112 : HARDY PATRICIA M RICK HARDY, 321
113 : HELM LAND TRUST, 321
114 : NUNBERG RICHARD L GARY A J, 322
115 : BUNKE PAUL T ADELINE E, 754
116 : MORGEN FARM RANCH INC, 1994
117 : BOTCH VERONICA ET AL, 639
118 : SCHOCK JAMES T, 60
119 : JESSEN JAMES I BARBARA L, 371
120 : KNIGHT REX M, 564
121 : DIEGEL DENNIS MARILYN, 961
122 : DEINES BILL JR, 227
123 : YOUNG DAVID T MARCELLA, 45
124 : BUXBAUM GERALD J DONNA L, 552
125 : LAUF CAROLYN J, 806
126 : HEIMBUCH LEONARD LARRY ARLEN, 240
127 : HALL ELAINE G, 885
128 : NELSON RUSSELL B, 161
129 : MICHELS FRANK C, 322
130 : MUGLER HEIDI ETAL, 160
131 : MICHELS MARY KAY, 808
132 : WATTERS M ANN, 161
133 : MEYER SHARON ANN, 973
134 : PEPLINSKI J G TRUST, 81
135 : SPAULDING EVA E, 81
136 : BROPHY JAMES L MAUREEN, 803
137 : DOBROWSKI RONALD ET AL, 638
138 : ZINDA ROBERT ET AL, 484
139 : SALVATION ARMY WILLISTON OFFIC, 483
140 : BOSSERMAN ERVIN LAWRENCE, 121
141 : BULDHAUPT FRED, 600
142 : BERGER IRENE M CLAYDEEN E, 646
143 : NUNBERG RICHARD L, 695
144 : LASSLE ELDON L CONNIE, 476
145 : TOUSIGNANT WILLIAM J LISA J, 1612
146 : QUADE GILBERT J KATHLEEN J, 647
147 : MALLORY LIDA, 81
148 : ANDERSON THELMA A, 1290
149 : MOODY JIM N ETAL, 800
150 : D F CHAFFEE RANCH INC, 324
151 : KUKOWSKI SHAWN, 325
152 : BEGGER RAY J MARJORIE, 324
153 : GUELFF ROBERT L FRANCINE, 2423
154 : 'BEGGER''S DIAMOND V', 161
155 : HALL TERRY L ELAINE G, 321
156 : WEISS LIZ ANNE LESLIE M GARB, 162
157 : DIEGEL CHRIST BETTY--TRUSTEE, 213
158 : HARDY FAMILY LIMITED PARTNERSH, 162
159 : HOLDEN ARCHIE R JANET E, 426
160 : NEMITZ JESSIE KENNETH M LILL, 2836
161 : MARTINSON KYLE I, 432
162 : SMITH EARL JOANN, 2027
163 : BEGGER RAY J MARJORIE A, 325
164 : BEGGER DOMINIC J MARGARET, 802
165 : SIMONSON JOHN, 1132
166 : BARNICK INC BARNICK CARL, 1195
167 : BORRESON HAZEL, 122
168 : GREAT NORTHERN PROPERTIES, 10125
169 : HILDEBRANT ROBERT GEORGE, 160
170 : THOMPSON JOHN E PATTY J, 81
171 : BURCH CAROL A, 322
172 : DIEGEL DENNIS ETAL, 109
173 : RESTON AT YELLOWSTONE FARM LLC, 685
174 : MISKE CHARLES L LOIS AND, 162
175 : WOJAHN ERNEST, 162
176 : WOJAHN ERNEST F, 1048
177 : RICHERT ERBIN LAURETTA, 162
178 : FROST KEITH E DORIS, 1178
179 : HILL JOAN E, 2237
180 : NUNBERG MONA M TRUSTEE OF THE, 121
181 : NUNBERG ALLIE MARIJEAN, 202
182 : NUNBERG RICHARD L GERTRUDE A, 644
183 : BEADLE MARGARET S TRUSTEE OF T, 162
184 : JABLONSKI JOANN K, 1299
185 : GIBBS L H, 160
186 : BUXBAUM DONALD D BEVERLY J, 1298
187 : NUNBERG THEODORE, 202
188 : ELIASON CYNTHIA ANN, 327
189 : 'GIBBS L H R''DELLE', 321
190 : BUXBAUM DOUGLAS A GLENDA M, 207
191 : ULRICH DONALD KURT, 296
192 : HOLDEN ARCHIE RODERIC JANET, 320
193 : CEDAR CREEK GRAZING ASSN, 455
194 : LASSLE SIMMENTALS INC, 220
195 : HESS ARABIANS INC, 5201
196 : HOLLSTEIN JOHN J CONNIE C, 2272
197 : SHEPHERD KENT L SHERI L, 254
198 : FOX TERRANCE ETAL, 162
199 : MALLORY LIDA L ROY A, 161
200 : ULRICH DONALD ETAL, 639
201 : LASSLE DONALD ETAL, 168
202 : LEY ROBERT H (BANK OF BAKER), 324
203 : ROLL JEAN A, 242
204 : BRAGG JOSEPH E JR PAMELA J, 163
205 : WICKA MINNIE L, 487
206 : MILLER GARY L LYNELL K, 90
207 : BOUCHARD ARTHUR W VERNA M (L, 212
208 : TEZAK JEAN M, 162
209 : HARDY CHARLES M VICTORIA E T, 484
210 : SIEGLE INC, 260
211 : STREITZ LAWRENCE PATRICIA, 489
212 : BEGGER CURTIS J, 162
213 : RED TOP RANCH INC, 487
214 : HAAS MARK A BARBARA R, 172
215 : OLLERMAN ALLEN JOLEEN, 426
216 : SCHMIDT HAROLD, 299
217 : SCHMIDT INC, 1456
218 : LEY ROBERT H DORTHY M (BANK, 811
219 : BAKKEN RANCH INC, 1937
220 : BAKKEN LEIF E CLAUDIA, 940
221 : MULLENDORE DONALD D ETAL, 486
222 : SCHMIDT, HAROLD L, 75
223 : RICHERT LAURETTA ET AL, 1835
224 : HAAS WAYNE A PATRICIA A, 189
225 : CEDAR CREEK GRAZING ASSOC, 22980
226 : HARDY DON K JEAN E, 167
227 : ULRICH THOMAS E, 648
228 : STREITZ ANNA MAE TRUSTEE OF TH, 162
229 : KAHL CHARLES L JUDY A, 1917
230 : OLLERMAN ALLEN D, 270
231 : PEPLINSKI LADONNA M ET AL, 653
232 : QUADE ROBERT LAWRENCE, 490
233 : ARMSTRONG LYLE D, 232
234 : BEGGER CURTIS J PATRICIA J, 855
235 : WITTMAYER R BRIAN MARY LYNN, 56
236 : 'GIBBS L H GIBBS R''DELLE TRUS', 10074
237 : MISKE DARIN, 2173
238 : NIELSEN TERRY EILEEN JT, 3205
239 : ROJIC ALBERT V EUGENIA E TRU, 7280
240 : HATHAWAY RUTH V, 113
241 : KUNDA CHARLES J, 1423
242 : BLOOM WILLIAM LANE, 1540
243 : HECKAMAN CHARLES ETAL, 684
244 : VOGELE MARYLN FAY, 4101
245 : KAHL CHARLES L JUDY ANN, 5702
246 : BURICH MARILYN J SHIRLEY A G, 651
247 : ZACH RUTH F TRUSTEE OF THE, 170
248 : SOKOLOSKI DUANE ET AL, 149
249 : SWEENEY DONNA B LIVING TRUST, 98
250 : NIELSEN TERRY EILEEN, 2059
251 : DUKART SHIRLEY J NEUMANN DEE, 641
252 : P P PROPERTIES, 672
253 : THOMAS J PEPLINSKI, 173
254 : NELSON CHARLES D AND GLORIA J, 319
255 : SCHMIDT GLENN R PRISCILLA, 272
256 : MARCINIAK STANLEY J, 3032
257 : HERIGSTAD RANCH INC, 11500
258 : MISKE ROBERT C DARA D, 1039
259 : WRIGHT TAYLOR O IIIPATRICIA B, 280
260 : HODGES RANCH LIMITED PARTNERSH, 13314
261 : SOKOLOSKI KENNETH ET AL, 215
262 : BONANZA LLC, 2802
263 : ABARR LORIN PAULINE H, 66
264 : ZINDA ROSE J, 852
265 : WATEMBACH CECELIA A TRUSTEE OF, 438
266 : PEPLINSKI PAUL D MARY ROSE, 484
267 : DUKART DARREN D DELITE M, 641
268 : HAIDLE IRVIN A MARILYN B, 341
269 : MARCINIAK STANLEY, 120
270 : KETTNER DONALD H, 160
271 : MISKE DARIN C SYNDI L, 486
272 : MISKE JOAN M, 1934
273 : HAIDLE LYNN BONNIE, 514
274 : HAIDLE INC, 386
275 : BRUSKI LEONARD J ETAL, 321
276 : BEGGERS DIAMOND V RANCH INC, 5116
277 : EDKINS WILLIAM J ETAL, 160
278 : SIOUX EMPIRE DEVELOPMENT CORP, 162
279 : MUR-DAR INC, 643
280 : BRUSKI LEONARD J ET AL, 296
281 : NEUMANN DEEANN R, 723
282 : PEPLINSKI PAUL D MARY ROSE E, 536
283 : ULRICH DONALD ETUX ULRICH KU, 2270
284 : BRUSKI LEONARD JOHN MAISIE J, 1280
285 : GRATZ EUGENE W, 161
286 : HAIDLE FREDA R, 2097
287 : STRUM CARL, 161
288 : HJORTH DOUGLAS C CONNIE JO, 729
289 : SWEENEY DONNA B TRUST SWEENE, 417
290 : NAGODE H L INC, 2571
291 : PETERMANN SANDRA, 644
292 : PETERMANN SANDRA K, 1421
293 : LOVELL ALAN B, 342
294 : EAYRS MONTE ETAL, 3846
295 : PEPLINSKI DANIEL CATHERINE, 161
296 : FAHLSTROM CRAIG MERRILL S, 322
297 : SACKMAN BARBARA J, 305
298 : KELLER GEORGE E III LARRY J, 879
299 : PEPLINSKI PAUL MARY ROSE ET, 481
300 : ZABROCKI PAUL ELIZABETH REIN, 160
301 : DUKART SHIRLEY J, 609
302 : STEEN BRYANT GORDON ELIZABET, 320
303 : GAUB HAROLD A JUDITH P, 2019
304 : HOFFER DELBERT D LAVONNE I, 1373
305 : WATEMBACH DONALD L, 640
306 : PEPLINSKI DANIEL R CATHY L, 160
307 : STICKEL ELTON E, 326
308 : PEPLINSKI DANIEL R DAVID P, 321
309 : WATEMBACH DAVID DIANE, 481
310 : WOODSON STEVEN A, 160
311 : SCHADE WILLARD C ET AL, 322
312 : PETERMANN WILLIAM D, 321
313 : WATEMBACH RONALD, 560
314 : HELSPER KATHLEEN ETAL, 503
315 : PETERMANN RANCH INC, 6642
316 : LOVELL MARY K, 271
317 : MICHELS ELENORE ET AL, 161
318 : MAUS DAVID L, 161
319 : BOOTH MILTON NELLIE, 322
320 : WICKA JOHN P JR, 882
321 : BECKER FRANCES ET AL, 240
322 : BEGGER RALPH P DOROTHY L TRU, 2880
323 : GAUB HAROLD JUDITH, 321
324 : STANCLIFF DOROTHY L, 229
325 : GAUB JOSEPH M, 287
326 : BRUSKI DENNIS F ET AL, 320
327 : SARTZ DONALD D TRUST CALVERT, 219
328 : FINNEMAN STEVEN A KATHRYN R, 400
329 : PEPLINSKI DAVID P DANIEL R, 322
330 : SETERA LEON, 809
331 : HAIDLE BRAD JODY, 1580
332 : WITKOWSKI JAMES A VERONICA M, 922
333 : HARRINGTON DANIEL B SHARON, 2200
334 : STRALEY RICHARD U DAVID L RO, 200
335 : HANSON DUANE A, 3529
336 : OCHS AUDREY V, 160
337 : NISTLER ROBERT J, 439
338 : SARTZ FRANK J AND ALEENE D, 644
339 : SOKOLOSKI DONALD P MURIEL A, 1049
340 : SARTZ AMY M AND CALVERT L, 644
341 : PHALEN PATRICIA LEE, 160
342 : ALLEN LILY M, 3185
343 : LAZY HEART X INC, 1136
344 : WICKA JOHN P, 480
345 : STROBEL E DONALD MARIAN D, 2126
346 : BEGGER DOROTHY L TRUST RALPH, 1126
347 : MORAST BRIAN L SHERYL L, 446
348 : STICKEL REUBEN VIRGINIA J, 2111
349 : SETERA BRAD JILL ET AL, 791
350 : SACKMAN MORAST INC, 1607
351 : SARTZ DONALD D TRUST, 161
352 : MARTIN DAN R CATHY A, 1726
353 : SARTZ CALVERT L AKA CALVERT, 161
354 : SALZSIEDER SUSAN JOHN C, 640
355 : HJORTH INC, 589
356 : EFTA RICHARD, 482
357 : SACKMAN SUE F, 159
358 : HOFFER GARY E ROBIN E, 319
359 : HENSLEY MALRENE W, 160
360 : PETERS HAZEL E TRUSTEE OF THE, 2245
361 : SMITH ELIZABETH ET AL, 321
362 : RENO CREEK RANCH INC, 3739
363 : RIECKHOFF ROBERT L, 119
364 : RIECKHOFF FAMILY PARTNERSHIP, 802
365 : HOFFER GARY, 1261
366 : MORRIS ROBERT N ET AL, 2504
367 : BOOTH DUWAYNE R NELLIE MIL, 322
368 : LUND STEVEN W ROBERT J LUND, 160
369 : PLUMMER MARJORY D LIFE ESTATE, 563
370 : FINNEMAN RICHARD SHARON, 321
371 : STICKEL ELTON LYNN, 926
372 : DOBROWSKI JOE H, 803
373 : MISKE RANCH INC, 6838
374 : UPP ROBERT E, 161
375 : BANISTER RAY PAT, 467
376 : MAUS BARBARA ET AL, 1277
377 : SACKMAN FREEDA, 160
378 : MAUS BARBARA DAVID, 483
379 : HENRIQUES ANDRA LEE, 160
380 : DEPPE MARGARET S FARMS INC, 714
381 : MEIDINGER LARRY A HASLID LYN, 293
382 : DOUGLAS HEREFORD RANCH, 2888
383 : BEGGER HAROLD, 1180
384 : N TRIANGLE RANCH INC, 1676
385 : BRYCE DOLORES R, 561
386 : WHEELER EDWIN JAMES MELISSA, 441
387 : HOFFER DAVID, 2939
388 : KUEHN FAMILY REVOCABLE TRUST, 320
389 : HAY CREEK RANCH INC, 546
390 : BLANKENSHIP ROBERT J, 11385
391 : PADGHAM ALICE ET AL, 627
392 : HUDSON GAIN RUTH, 643
393 : SLATER JERRY L SLATER SHAWN, 1755
394 : SACKMAN LYLE A VERA L, 1886
395 : SCHILLING ERVIN D PATRICIA J, 1316
396 : MAUS GARY G BRENDA S, 160
397 : WATEMBACH DAVID, 1279
398 : IRION LINDA, 961
399 : MISKE CHARLES RICHARD, 623
400 : FINNEMAN SUSAN, 481
401 : HOUSEHOLDER LYNN H DORIS C, 2612
402 : MANNING NEIL HAROLD ET AL, 161
403 : BOBINEY DONALD L MERRILY S, 482
404 : BENTON DONNA TRUSTEE OF THE SB, 160
405 : BOBINEY DONALD L MERRILY, 1563
406 : PRAIRIE CO COOP STATE GRAZING, 639
407 : JESSE VINCENT HARTER, 160
408 : UHLENHOPP ELDON KENT, 160
409 : STICKEL ALVIN HERTA, 317
410 : STICKEL ALVIN, 1279
411 : SCHILLING JEROME JULIE, 1423
412 : JOHNSON BETH D TRUSTEE ETAL, 711
413 : MAUS DUANE DAVID, 1038
414 : EFTA RONALD S, 4187
415 : HILL JOAN E JEAN A BOUSKA, 1729
416 : PADGHAM ALICE, 641
417 : FERGUSON ROBERT C MARLENE E, 384
418 : SHERMAN MARK, 642
419 : MCCANN DAVID M ET AL, 643
420 : SCHWERS ELWOOD AND JOAN, 23538
421 : MASSENGILL DAVID E AND EUGENE, 160
422 : MATHIASON LYNN MARIE ETAL, 1289
423 : WHEELER EDWIN J AND MELISSA I, 62
424 : EFTA LEO, 642
425 : EFTA ANTON R JR, 240
426 : EHMAN TIMOTHY LEE DIANE SHIR, 2068
427 : QUALE MELVIN ET AL, 881
428 : LARSON GERALD D NORMAN A LAR, 321
429 : OBRIGEWITCH GERALD KAREN, 321
430 : BOSTYAN JOSEPH P ISADORA M, 156
431 : DOBROWSKI LOUIS DIANA TRUSTE, 1288
432 : TUNBY MAURICE O MABEL A TRUS, 1917
433 : SAFSTROM JAMES R BETTY TERRIER, 440
434 : RUGG GLEN T ELAINE, 1284
435 : NELSON CHARLES D, 235
436 : MCNANEY JEANETTE, 2246
437 : JOHNSON CLARENCE P CARMEL N, 319
438 : MAUS GARY GREGORY BRENDA SUE, 462
439 : EHMAN TIMOTHY L DIANE S, 640
440 : ZIGNEGO JOHN S ET AL, 160
441 : NELSON LIVESTOCK COMPANY, 5102
442 : HOBBS PALMA JONES OLGA, 641
443 : WAARST DUANE, 2946
444 : LUND ETHEL E, 5820
445 : HOBBS PALMA M ETAL, 2347
446 : SCHWERS ELWOOD JOAN, 2569
447 : NEMITZ KENNETH M LILLIAN M, 4672
448 : CEDAR CREEK OIL AND GAS CO, 320
449 : TEMPLETON HELEN MAE, 130
450 : KRISTENSEN M JOYCE ET AL, 322
451 : COX CHARLOTTE ET AL, 643
452 : THOENY STEVEN C PATRICIA R, 3206
453 : ABRAMS SCOTT D TRUSTEE OF THE, 321
454 : HILGENDORF ELEANOR ETAL, 320
455 : MORRIS RUBY PEARL ET AL, 1444
456 : LORBIECKE DOROTHY TRUSTEE OF T, 160
457 : MEIDINGER DELYNN DALE, 2789
458 : LUND CALVIN H JR ANNA MARIE, 321
459 : ABRAMS HUBERT J, 4927
460 : GOROSKI GERALD J KATHLEEN A, 1735
461 : MICHELS ALBERT ET AL, 482
462 : LARSON VIRGIL D LAURA TRUSTE, 3683
463 : LYNN RICHARD E, 1659
464 : LARSON RELVIN M /OR BONNIE, 480
465 : MOLINE WAYNE ET AL, 963
466 : KELTNER CHRISTINE, 2124
467 : STARK WAYNE F ET AL, 120
468 : LUTTS R R JEAN G, 522
469 : RUGG DUANE J, 320
470 : MELCHER MURRAY PAULINE, 160
471 : LORBIECKE MAX PATTI J, 2240
472 : MARTINSON RONALD M MARTINSON, 56
473 : RISING RALPH C LINDA, 160
474 : TUNBY RANDY AND AMANDA, 159
475 : ABRAMS SCOTT DOUGLAS, 2251
476 : LUTTS ROY F ERIN M, 1764
477 : CARLSON TOMMY H LOLA M, 1240
478 : STARK MICHAEL, 3170
479 : LUND ROB AND STEVE, 630
480 : MATHIASON ALAN URSULA G, 2135
481 : RUSTAD LAND AND LIVESTOCK, 1610
482 : TUNBY RANDALL KENT AMANDA KA, 195
483 : LUTTS ROBERT R JEAN G, 160
484 : KRANZLER DELWIN T, 632
485 : DELP ROBIN CARLA, 845
486 : ABRAMS SCOTT DOUGLAS ET AL, 161
487 : WIRTH CRAIG ET AL, 320
488 : VARNER CLIFTON KAY, 638
489 : VARNER KAY ET AL, 480
490 : AYERS COURTNEY, 161
491 : DIBBLE WILLIAM, 321
492 : RISING RALPH C LINDA K, 965
493 : SHELL OIL COMPANY AND O K MOHR, 320
494 : HADLEY JOHN L CAROLYN A, 9434
495 : ABRAMS CHARLES A DONNA P, 1125
496 : AMSDEN GEORGE M ET AL, 321
497 : WARREN AVIS IRENE ET AL, 80
498 : LUTTS ROBERT R JEAN, 314
499 : STOCKETT KAREN JEAN, 3110
500 : EHMAN TIM L DIANE S, 479
501 : STARK WAYNE F AND MARY ET AL, 321
502 : STARK WAYNE F, 1282
503 : STARK RICHARD, 3059
504 : FISHER SAM ET AL, 939
505 : HILLSIDE RANCH INC, 1589
506 : WENZ ROBERT R AND MARILYN, 637
507 : TUNBY MAURICE O AND MABEL A -, 2556
508 : HOUSEHOLDER LYNN H AND DORIS D, 2879
509 : AYERS BETTY JEAN, 2973
510 : GONSIOROSKI STEVEN R ET AL, 623
511 : RISING RALPH LINDA, 2885
512 : KEYSTONE RANCH INC, 2236
513 : RISING LINDA K, 960
514 : FERREL CHARLES, 320
515 : RUSTAD GORDON, 484
516 : HAUF MARY E ET AL, 320
517 : WENZ ALVIN R AND SHARON, 638
518 : BEACH MURRIL, 885
519 : RUGG GLEN THOMAS ELAINE GRAC, 8938
520 : RUSTAD GORDON E JR SHARON R, 391
521 : HADLEY JARRETT ROBYN, 160
522 : RISING RALPH C AND LINDA K, 1122
523 : BAINTER SONS INC, 6760
524 : BLOOM LOIS ANN, 480
525 : SCHOUBOE RONALD LIVING TRUST, 1396
526 : DAHLMAN ROSEMARIE ET AL, 162
527 : HILTON GENE E ET AL, 321
528 : MADLER FRANCIS A AND JO AN J -, 238
529 : WENZ ALVIN AND SHARON, 320
530 : WENZ FARMS, 1279
531 : ASKIN MARILYN ET AL, 527
532 : FISHER WILLIAM E, 1163
533 : H M RANCH LLC, 162
534 : PRATT ANITTA ET AL, 160
535 : SINGLETON DOUGLAS D JUDY M, 642
536 : MADLER FRANCIS A JO AN - TRU, 162
537 : KEIRLE DEAN, 3733
538 : WENZ ROBERT AND MARILYN, 320
539 : STARK MICHAEL W, 644
540 : WANG LAUREN A PAUL R, 139
541 : HADLEY JOHN CAROLYN, 641
542 : WARREN KENNETH B JR ET AL, 321
543 : RUSTAD ALLEN D AND JANICE K, 81
544 : RPF INC, 4138
545 : KOENIG DENNIS E FAYE, 963
546 : SCHARF SUE D, 160
547 : WEINREIS EUGENE A JOANNE M E, 7810
548 : MARTINEZ JOYCE K ET AL, 319
549 : MORRISON EVELYN M - TRUSTEE, 3335
550 : THIELEN RANCH COMPANY INC, 1681
551 : DYE JEANETTE A ET AL TRUSTEE, 955
552 : WANG ALLAN RUTH H, 323
553 : MADLER BERNARD E AND GAIL L -, 161
554 : HADLEY JOHN L AND CAROLYN A, 638
555 : DIETZ BILLY, 639
556 : SHIPMAN LUCILLE E, 321
557 : AYERS NEWMAN RANCH INC, 1364
558 : WHARTON BEVERLY O JOHN F - T, 1121
559 : STEEN BRYANT G ELIZABETH A, 802
560 : WENZ CLARENCE AND IDA, 641
561 : BALDICK VIRGINIA, 922
562 : ABUHL MARY JANE, 1000
563 : HOUSEHOLDER ELLA, 1282
564 : MADLER BERNARD E GAIL L - TR, 161
565 : MALCOM RICHARD J AND PATRICIA, 1958
566 : TUNBY MAURICE O MABLE A - TR, 1883
567 : FISHER JACK, 477
568 : NICHOLSON VALESKA ADELE - TRUS, 161
569 : GONSIOROSKI STEVE, 642
570 : RUSTAD ELLA IRENE, 1044
571 : GONSIOROSKI STEVEN R, 642
572 : WANG DEAN KAREN R, 161
573 : BICKLE CATTLE COMPANY, 9551
574 : HIMSL LOIS L (TRUSTEE), 320
575 : STRODEL ROBERT R ET AL, 320
576 : WANG ALLAN AND RUTH, 162
577 : STEEN FARMS INC, 2255
578 : WANG ALLAN AND RUTH H, 2561
579 : STRAUB DAVID JOYCE, 958
580 : LAUTT VICKI AND ROBINSON RENEE, 160
581 : BOWYER BOWYER, 238
582 : WENZ CLARENCE A AND IDA, 642
583 : THOMPSON MARION E, 1453
584 : SMELTZER ELIZABETH L - TRUSTEE, 160
585 : CAMERON COLIN E JEAN E (TRUS, 320
586 : WENZ ROBERT R AND ALVIN R, 920
587 : EVANS GARY D LYNNDA G, 73
588 : GATES RUTH HOCHHALTER ET AL, 2080
589 : EHRET LEONARD H CAROL L, 798
590 : WYRICK RANCH INC, 2772
591 : RUSTAD LAND LIVESTOCK, 1650
592 : GARBER LAND AND LIVESTOCK CO, 963
593 : STAR X RANCH, 1786
594 : WANG LEEROY - TRUSTEE, 1463
595 : BENDER SOLVEIG R ET AL, 641
596 : MALCOM RICHARD J PATRICIA I, 273
597 : WANG DULANE ANNA MAE, 786
598 : SCHWEIGERT WILBERT DALE, 2021
599 : WANG DULANE AND ANNA MAE, 642
600 : HOUZVICKA F C, 359
601 : LAUTT VICKI L, 320
602 : WENZ CLARENCE A IDA, 2250
603 : MAAS ELMARIE L, 1122
604 : TUNBY ROLPH E, 2998
605 : HALMANS HURBERTUS J, 1504
606 : THIELEN PETER D AND RUTH M, 965
607 : BUERKLE DANIEL F LANA J, 161
608 : COOPER RODERICK J, 1720
609 : ROBINSON RENEE G, 320
610 : EVERSON FAMILY PARTNERSHIP, 627
611 : STRAUB REINHOLD VIOLET - TRU, 1286
612 : BOGGS MISTI JO ET AL, 2087
613 : JOHNSON JAMES L ARTHUR E ETA, 160
614 : COOKE ELEANOR, 1123
615 : EGAN TERRY LADONNA, 480
616 : WYRICK DON - TRUSTEE, 5746
617 : SHUMAKER C EUGENE, 160
618 : ZACHERLE A KURT, 118
619 : B B FARMS INC, 2086
620 : HOFF FREDERICK K, 1438
621 : BONDELL FRANK R LANITA, 480
622 : HOENKE DAVID VIRGINIA, 957
623 : HOUZVICKA FRED C DONNA, 2189
624 : GEVING ROGER O, 160
625 : DONCASTER WILLIAM R ET AL, 160
626 : GEVING CONNIE AND DORIS, 483
627 : STRAUB ARTHUR ALICE ROSE, 1756
628 : JUDD STEPHEN M ET AL, 242
629 : SCHELL HERBERT M AND SONIA F, 483
630 : LARSON RELVIN, 622
631 : SCHELL HERBERT AND SONIA, 323
632 : WENZ CLAYTON, 487
633 : STRAUB LESTER E, 1444
634 : STICKNEY STEVEN AND JANET, 160
635 : BUERKLE DANIEL F AND LANA J, 807
636 : AYERS COURTNEY PAM, 798
638 : BUERKLE BETTY R, 646
639 : CRICHFIELD CHESTER M GRACE E, 80
640 : B AND B FARMS INC, 954
641 : WENZ ALVIN R, 487
642 : RENNER JAMES G, 160
643 : DIETZ WILLIAM J, 121
644 : SIELER RANCH INC, 648
645 : SIELER THOMAS CYNTHIA KAY, 160
646 : BICKLE INC, 1950
647 : GARBER LAND AND LIVESTOCK CO, 10188
648 : WELK STEPHEN E, 160
649 : RUGG GEORGE KEITH BARBARA J, 1965
650 : STICKNEY STEVEN JANET, 204
651 : NEMITZ LEE D GENE R, 248
652 : KEYSTONE RANCHES INC, 8165
653 : SHUMAKERS INC, 5915
654 : STICKNEY STEVEN H AND JANET N, 86
655 : ASKIN KERMIT G LINDA LEE, 44
656 : GRAY ROBERT J BETTY B, 498
657 : GRAY INC, 6310
658 : LELAND RANCH INC, 570