Montana Fish, Wildlife & Parks

Private Land Ownership Identification
ROUNDUP - (46108a)

MONTANA Natural Resource Information System
Montana State Library – 1515 East 6th Avenue
Helena, Montana – (406) 444-5357

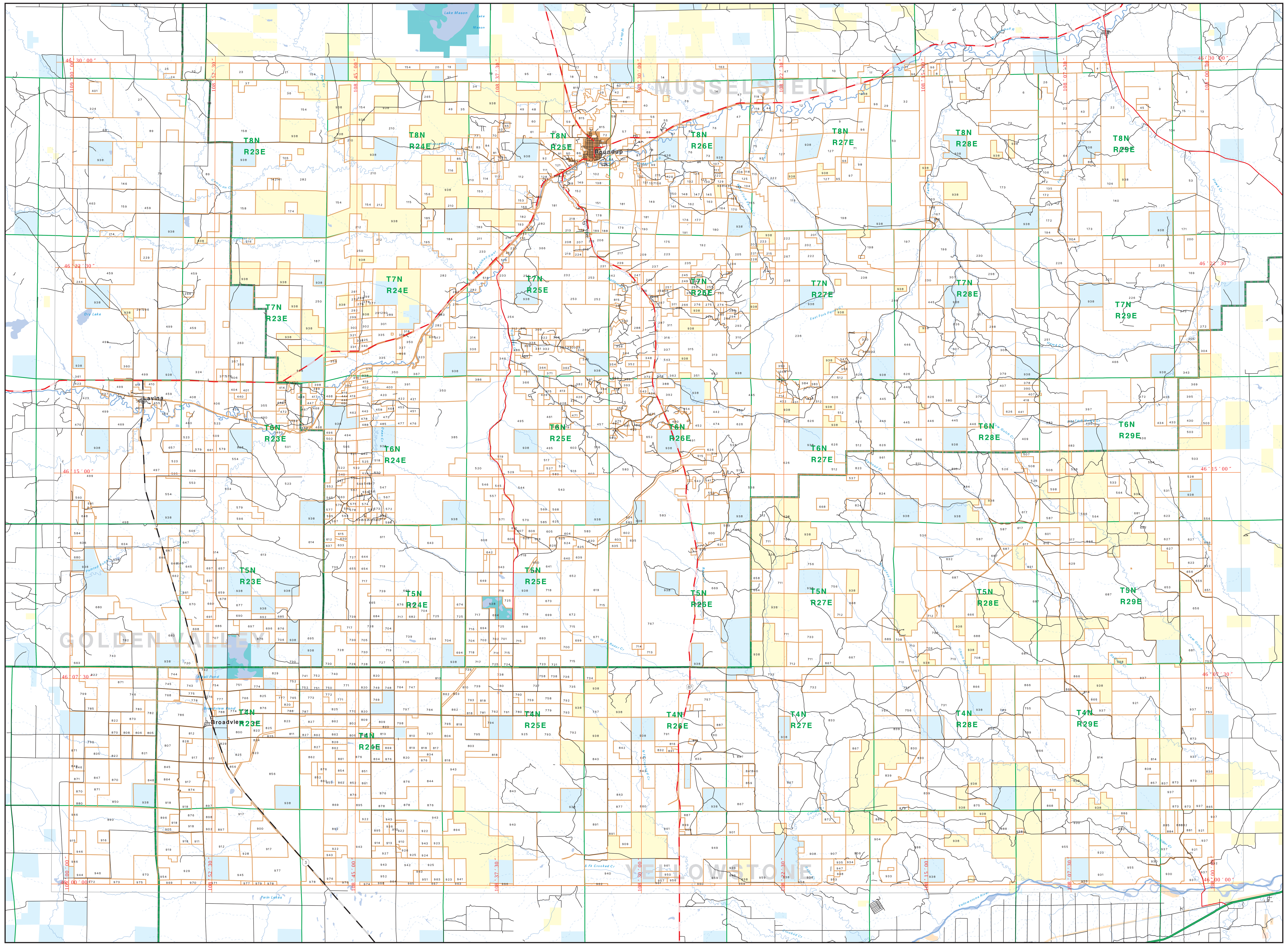

Private
Forest Service
Bureau of Land Management
National Park Service
Other Federal Land
Fish and Wildlife Service
State Lands
Local Govt
Native American
Lake/Reservoir
Interstate
US Highway
State Primary
State Secondary
Local Road
River
Stream/Creek
Intermittent Creek
Township
County Border
Fish Wildlife & Parks Wildlife Management Area

NOTES:
Not all legend items may appear on this map.
Features shown on this map do not imply public access to any lands.
The land status data displayed on this map may not be complete and may contain errors in boundary locations and/or coding.

DISCLAIMERS:
The MT Natural Heritage Program, MT State Library, MT Dept. of Administration and MT Dept. of Revenue make no representations or warranties whatsoever with respect to the accuracy or completeness of the data contained in these maps and assumes no responsibility for the suitability of these data for a particular purpose. These agencies will not be liable for any damages incurred as a result of errors displayed here. The ownership boundaries displayed on this map are not based on land survey data and are not a substitute for property surveys.

This map displays public and private land ownership information derived from several sources and continues to be corrected and updated.

0 1 2 3 4 5 6 7 8 9 10
Scale of Miles

ACKNOWLEDGEMENTS / SOURCES:

This map was produced as a joint effort between the MT Dept. of Fish, Wildlife, and Parks (FWP) and the Montana Natural Resource Information System (NRIS) of the MT State Library, in response to Montana Code Annotated 87-3-308, which directs the FWP to '...work cooperatively with all state and federal land management agencies... to develop accurate land ownership maps...in the State'.

The public land data is from the MT Natural Heritage Program's land stewardship data collection and maintenance. Much of this data was originally digitized by the Bureau of Land Management (BLM) from 1:100,000 scale BLM Surface Management status maps. Additional information, corrections and updates (especially for tribal lands and private lands) were added by the University of Montana, Wildlife Spatial Analysis Unit, during 1996-1998. Since 1998, the Montana Natural Heritage Program has made numerous updates and corrections (especially for state trust lands, Montana Fish, Wildlife & Park areas, US Fish & Wildlife Service areas, and conservation easements). These edits are based on data supplied by the various public agencies and land trusts, and have not been verified against county or Montana Department of Revenue records.

The private land data were developed for the Montana Cadastral Database Project. These data are provided through a cooperative effort between the Montana Department of Administration (DOA), the Montana Department of Revenue (DOR), other state agencies, local governments, USDI BLM and private enterprise. Lands depicted on this map represent single ownership of contiguous parcels that are at least 40 acres in size. The DOA maintains the GIS cadastral layer and the DOR maintains the private ownership information.

The base scale for the public ownership data is 1:100,000, though many of the recent edits incorporate data digitized from 1:24,000 scale maps or survey data. Private ownership data is accurate to scales of 1:24000 or smaller.

Map produced September 2004 with ownership data current as of July 2004.

USGS 100,000 Scale Quadrangle Index

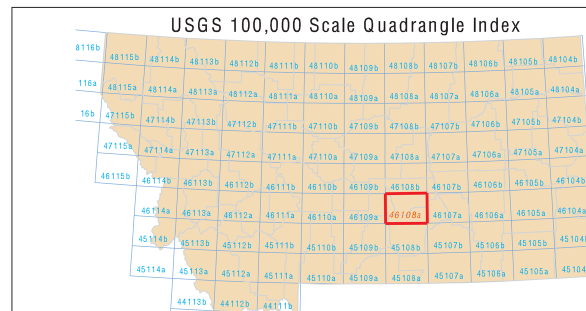

NRIS Map Number 04FWP0042

Parcel Num: Owner Name, Total Acres

1 : BERGIN LAND LIVESTOCK LTD, 64
2 : LEY LAND IRR TRUST, 955
3 : MUSSELSHELL RANCH CO, 2298
4 : ROBINSON GARY D, 68
5 : MEYER AARON, 290
6 : BRAY EDWIN R, 2672
7 : GOFFENA ALAN, 152
8 : GOFFENA PAUL E, 58
9 : T 7 RANCH, 1835
10 : GOFFENA FRANK M, 385
11 : HIGH BUTTE RANCH, 584
12 : KILBY BUTTE COLONY INC, 3985
13 : TURNER DALE H, 674
14 : HANSON DAVID L, 1781
15 : SHARP DENNIS J, 522
16 : RUSINYAK GREGORY JOSEPH, 477
17 : BERRY THOMAS D, 192
18 : MARTIN LORRAINE D, 317
19 : ANDERSON TODD, 1212
20 : STEVENS LUCILLE ETAL, 165
21 : DAUM MARILYN M, 923
22 : BRILLHART RANCH CO, 2423
23 : DAUM RONALD D, 905
24 : HARMON DAVID M, 193
25 : ARROWHEAD INVESTMENTS CORP, 256
26 : THOMAS CAROL O, 318
27 : RATHS LIVESTOCK CORP, 3914
28 : GIRDLER SUZANNE B TRUSTEE OF, 674
29 : GOFFENA ROBERT W ETAL, 425
30 : GIRDLER JAMES E TRUSTEE OF, 272
31 : ST PIERRE KENNETH W, 161
32 : 54 LIVESTOCK INC, 1012
33 : WIDDICOMBE CHARLES W, 3197
34 : ROBINSON RICHARD, 114
35 : HOCHMUTH RANCH INC, 438
36 : REHNQUIST EUGENE, 347
37 : DAUM RONALD, 161
38 : STUMP JANE I, 2828
39 : BRUMAGE RANDY, 61
40 : LIND FLORENCE I TRUSTEE, 718
41 : OSTLUND EDWARD L, 253
42 : WILKINSON TOM EDWARD FAMILY TR, 94
43 : BENSON THOMAS W, 239
44 : SAUNDERS BILLIE RAY, 163
45 : O NEIL KATHRYN TRUSTEE OF, 80
46 : ANDERSON HAROLD D, 92
47 : HOCHMUTH JOSEPH W, 2146
48 : POWERS NICK, 629
49 : POLE CREEK COOP GRAZING ASSOC, 320
50 : GOFFENA R VINCENT, 2794
51 : SMITH PAMELA TRUSTEE OF THE, 158
52 : DEMAIO VICTOR, 1311
53 : EPPICH THOMAS G, 4573
54 : JACOBS R BENNETT, 319
55 : WATKINS TERRY, 422
56 : HALLOWELL ELSIE, 158
57 : CREMER PATRICIA L, 745
58 : ADOLPH BARRY A ETAL, 95
59 : RODEGHIERO JANET L, 143
60 : NESHEIM J A, 725
61 : NEWTON WALTER, 474
62 : DE MAIO BONNIE M COMBS TRUSTEE, 374
63 : FINLEY ROBERT L, 67
64 : LANTER THOMAS RICHARD, 1157
65 : NAGY JOZSEF, 41
66 : MEDEARIS MALCOLM, 325
67 : WACKER WILLIAM, 156
68 : MOSEMAN DANIEL C DELORES A, 2132
69 : WATKINS TERRY M, 293
70 : PROPPER ROCHELLE, 80
71 : GOFFENA PAUL E, 656
72 : FACER MAVIS J OR, 74
73 : GODFREY LYNN L, 1754
74 : KLAMERT GENE J, 3967
75 : MAC INTYRE DANIEL C, 793
76 : CRAWFORD THOMAS H III, 3620
77 : BARNES WILFRED E TRUSTEE, 41
78 : ADOLPH ALFRED, 207
79 : TOMLIN DAVID R, 161
80 : TOMLIN DONALD C, 308
81 : MERCADO DANNY, 180
82 : LEAR WARREN K, 77
83 : SMITH ELIZABETH M, 215
84 : SIMIC JOHN V, 146
85 : MOORE CHARLES D, 224
86 : BARTOW V JANE ETAL, 148
87 : PEDRAZZI JOHN N, 516
88 : PROUGH CHARLES O ETAL, 160
89 : FAUTH ROBERT D SUSAN K, 4499
90 : APPELL LOREN H, 78
91 : ARTHUR ORLEY JR, 71
92 : MATTICE PATRICIA L, 158
93 : SCHMITZ JOCHEN, 166
94 : BREWER DUANE A, 130
95 : PARKS CLARENCE, 878
96 : BIG WALL LAND CO, 898
97 : MAC CATHERINE RICHARD L, 391
98 : GOFFENA RALPH, 259
99 : ZOLNIKOV PETER, 77
100 : PHOENIX LAND CO OF MONTANA, 91
101 : KOWALSKI-ANHORN DOREEN S, 62
102 : SANDSTONE PROPERTIES LLC, 961
103 : GRIEMSMAN GEORGE, 42
104 : COOLEY MARY T, 3570
105 : MOSS DONALD WARREN ETAL, 122
106 : PFEIFFER BRADLEY K, 264
107 : GODFREY LYNN, 62
108 : FREEMAN FAMILY TRUST, 120
109 : SMITH DUANE 3/4 INT, 55
110 : STEELE WM J, 177
111 : FRIEDT MARJORIE, 215
112 : LOWERY BETTE A TRUSTEE OF THE, 1741
113 : BESAW MIKE, 197
114 : KNAPP JOHN H, 313
115 : JOHNSON FAMILY TRUST, 1369
116 : MORRIS ROBERT EUGENE, 151
117 : CLYMORE GARY R, 42
118 : PELAN EDWARD L, 493
119 : GEBHARDT BYRNE K, 2871
120 : BAR 44 LAND COMPANY, 63
121 : HUNT MERLE E, 260
122 : HUFFMAN SHEILA B, 53
123 : SCHLEINING ANNA V, 41
124 : WHITE PATRICIA S, 80
125 : SALTZMAN ERIC K, 152
126 : HAAS JACK W, 80
127 : PARKS CLARENCE D, 2173
128 : PERRELLA MICHAEL M, 73
129 : LAWYER RONALD WAYNE, 80
130 : HARVEST MOON INVESTMENTS INC, 66
131 : BROWER FLOYD A, 58
132 : VROMAN DONALD R, 42
133 : CHIMNEY BUTTE RANCH, 625
134 : MC SWEYN JIM, 132
135 : BEAUCHAMP LYLE E, 160
136 : PISLE STANDFORD C, 43
137 : FISCHER JOHN C, 43
138 : KEEFER ROBERT D, 252
139 : HASKELL MARY P, 47
140 : SUNDANCE INVESTMENTS LP, 6188
141 : VESCOVI POLLED HEREFORDS, 78
142 : VESCOVI JOSEPH E, 78
143 : BOYD ELBERT W, 94
144 : WEEKES ELWIN N, 93
145 : BENDER PHILLIP GERALD, 180
146 : HANSEN EUGENE, 320
147 : BENDER PHILLIP, 179
148 : CANON WILLIAM G, 175
149 : KEEFER ROBERT D, 1231
150 : GRANBOIS JOSEPH L, 122
151 : GLACIER PARK CO, 642
152 : ODELL RAY A, 343
153 : KOWALSKI ARDINE I, 556
154 : RATHS LIVESTOCK, 6714
155 : MC SWEYN NANCY, 1098
156 : JOHNSON VERNON A, 196
157 : BAUMGARTNER ADRIAN ETAL, 321
158 : FAUTH ROBERT D, 4451
159 : HANSEN GERALD, 639
160 : GILREATH RONALD A, 65
161 : KRUEGER MICHAEL B, 142
162 : KEARNS RUSSELL BERNICE, 368
163 : MONTGOMERY MONTY ETAL, 248
164 : HENRY TERRY G, 184
165 : ROSS LARRY E, 46
166 : HECKT RONALD H, 159
167 : BERG EDWARD L, 278
168 : BASCOM GARTH S, 74
169 : CLEVELAND MARY, 2379
170 : MILLER IRREVOCABLE TRUST, 103
171 : SUNDANCE INVESTMENTS LMTD PART, 2482
172 : PUCKSINWAH RANCH PARTNERS, 805
173 : KITE CATTLE CO, 19242
174 : MERFELD VIRGIL L, 166
175 : RODEGHIERO BRUNO, 956
176 : BOUCHER DEAN, 182
177 : FULBRIGHT PATTY E TRUSTEE FOR, 180
178 : CHURCHILL RUSSELL A, 291
179 : ROBBINS STANLEY B, 934
180 : BOUCHER WALTER, 648
181 : RODEGHIERO ROY C ETAL, 2225
182 : SMITH FAMILY TRUST TRUST B, 221
183 : MILLER FAMILY TRUST THE, 465
184 : THE MILLER FAMILY TRUST, 1062
185 : ALLISON WILLIAM J, 156
186 : BERG EDWARD L, 41
187 : GLASSCOCK J D, 7608
188 : MC KOWN CHALENTZ II, 124
189 : FITZGERALD MICHAEL F, 125
190 : LONON THEODORE R, 318
191 : BARTH D M DDS PC PROFIT SHARI, 172
192 : BOUCHER WALTER G, 1384
193 : SMITH JEAN L, 157
194 : KIRKEBY DALE, 184
195 : RODERS JOHN KAREL, 273
196 : SMITH THOMAS E TRUSTEE, 1738
197 : KOESTER CLINTON, 953
198 : CASEY RANCH WILDLIFE LLC, 5202
199 : SNIDER JACK, 52
200 : CLEVELAND MARY, 322
201 : HAFERMAN ILENE JOYCE, 182
202 : SMITH GEORGE D, 326
203 : SMITH JOHN L REV LIVING TRUST, 124
204 : PONDEROSA TRUST, 96
205 : PHILLIPS CHRISTA, 654
206 : BLOOMDAHL HUETTA A, 369
207 : MOURICH LOUIS GORDON, 161
208 : MAYO THOMAS H, 159
209 : SEAMAN CHARLES W, 683
210 : ELIASSON RANCH CO, 5460
211 : HOPPER DANNY L, 313
212 : ELIASSON GARY H, 699
213 : MAYO EDITH RUTH, 209
214 : RUNDGREN CHARLES E, 160
215 : TIMBER TRACTS INC, 204
216 : MC GARTY BERNARD O, 80
217 : MC KINLEY WILLIAM R, 375
218 : WINEY STEVEN LEE, 204
219 : FOSTER MOLLIE KATHLEEN, 159
220 : CARSON CHARLES W, 58
221 : GILDROY GORDON J, 80
222 : SMITH GEORGE D, 1994
223 : MURPHREE SALLEE, 320
224 : SNIDER JACK T, 59
225 : THAMERT JOSEPH A, 304
226 : DYER ROBERT J III, 12253
227 : KOWALSKI VICTORIA, 319
228 : BRITT AMY H, 48
229 : PETERSEN ROBERT ETAL, 164
230 : RATKOVICH LORNA MAE ETAL, 1346
231 : OHANESIAN SAM J, 125
232 : SUTHERLAND ROBERT R TRUSTEE, 950
233 : HARPER GERALD K, 1600
234 : FRASCA RAYMOND ROBERTA JTRS, 80
235 : BRYCK FRED J REV TRUST, 199
236 : SALLIE BUSCH WHEELER REV TRUST, 10568
237 : PHYSICIANS PROFESSIONAL LAB PC, 975
238 : TURLEY FAMILY BY-PASS TRUST, 2727
239 : BISHOP JAMES L SHIRLEY A 1/2, 150
240 : BROWER MARY F, 179
241 : CARPENTER MAX C, 87
242 : EVANS ALAN D, 604
243 : MERIDIAN LAND AND MINERAL, 346
244 : CARSTENS JAMES B, 193
245 : STACY DR DAVID, 80
246 : SHIPP WILLIAM R, 159
247 : R THREE INC, 119
248 : STIEHM WALTER, 83
249 : MILLER DAN B, 80
250 : ELLIS O S TRUSTEE, 3140
251 : RUSTAD BERNARD L, 5322
252 : NIENOW MARK, 634
253 : WOMELDORF GLADYS I, 949
254 : RATHS RANCH LP, 6390
255 : BRYANT RICHARD D, 60
256 : WATSON JAMES B III, 156
257 : AHLGREN DAVID D, 60
258 : FORD JOHN S, 60
259 : NELSON CHAD M, 60
260 : FUNK JON, 558
261 : CAMERON RICHARD W, 168
262 : RICKNER JOHN A, 61
263 : QUARTER CIRCLE BELL INC, 7437
264 : WILLARD HARRISON ROBERT, 160
265 : ROUNDUP REAL ESTATE SERVICES, 193
266 : MARTINSON RONALD M, 100
267 : MAJERUS GILBERT J, 478
268 : MAJERUS GILBERT, 57
269 : SMITH KEITH WARREN, 42
270 : TORRES MANUEL J TRUSTEE, 84
271 : HARRIS RICHARD H, 113
272 : ATCHISON IRVING G, 322
273 : MC VAY PATRICIA, 435
274 : HUSFLOEN LARRY, 80
275 : STEVENS RICHARD R, 80
276 : STEVENS RICHARD, 80
277 : TAYLOR LESLIE D, 41
278 : HAYS SANDRA L, 42
279 : BROWN RICHARD O ETUX, 42
280 : SECOR WILBUR TRUSTEE, 2228
281 : MOSER STEPHANY A, 44
282 : VESCOVI POLLED HERFORDS, 9817
283 : KIRK CHRISTOPHER, 80
284 : GARDNER GEORGE E, 99
285 : LATHAM KEITH R, 80
286 : BLODGETT JEFFREY A, 60
287 : MAJERUS LEONARD G, 161
288 : FINCO DENNIS V, 318
289 : YOUNG DAVID M, 163
290 : KATZDORN ANTHONY WAYNE, 81
291 : HELLEM VELA M, 81
292 : PAYTON RONALD H, 82
293 : BARACKER ROBERT ETAL TC, 399
294 : NANCE CHARLES E, 80
295 : ALLEN BILLY V, 120
296 : HUSTOFT MICHAEL G, 61
297 : LENTH DOROTHY B, 61
298 : MIKKELSON SUE M, 3200
299 : HAYNES RUSSELL D, 331
300 : ROCKY MTN TIMBERLANDS INC, 86
301 : SHINNEMAN ESTATE, 327
302 : FRANK IRENE J, 164
303 : KINSEY VIRGINIA, 165
304 : HAYNES, GEORGIA R TRUST, 345
305 : HAYNES GEORGIA TRUST, 201
306 : SMEDING SAM, 632
307 : GARDNER ROY WAYNE, 2630
308 : WENDLING PHILLIP BERDINE, 120
309 : HOLMES WILLIAM A, 90
310 : SALLIE BUSCH WHEELEER REV TRUS, 319
311 : LATHAM BEVERLY GAYLE 55%, 980
312 : PEDERSON BONNIE L, 46
313 : LANSBERRY DOROTHY TRUSTEE OF T, 798
314 : JEUB R P ETAL, 159
315 : FISHBAUGH ESTHER M ETAL, 801
316 : ANDERSON PAUL, 320
317 : DE SALVIO JOSEPH, 161
318 : SALERNO C A, 54
319 : LANSBERG FRANK, 56
320 : SWEARENGIN ROBERT O, 41
321 : GEIGER CAROLYN D, 82
322 : SPRANGER DON S, 80
323 : FOXLEY SANDRA M TRUSTEE OF THE, 249
324 : TWIN COULEE RANCH INC, 4347
325 : FOLKERTS ELBERT, 81
326 : MICHEL JULIE TRUSTEE OF THE, 41
327 : FISH JOSEPH H, 100
328 : KUCERA WAYNE L, 100
329 : WULFF DEAN L JTRS, 80
330 : KUCERA WAYNE L, 55
331 : JEFFERS RAYOMND, 148
332 : RRS INC, 251
333 : JOHNSON PAMELA E, 45
334 : RECHT GREGORY E, 77
335 : PARROTT LAND AND CATTLE CO, 2142
336 : RATHS RAYMOND J, 160
337 : SULLIVAN JOHN C, 320
338 : TREUTHARDT DAVID TRUSTEE OF TH, 80
339 : COTA JAY M, 46
340 : DONSBACH RONALD A, 103
341 : JOHNSEN DAVID J, 51
342 : PERRY DENNIS P, 41
343 : WALKER AGNES L ETAL, 630
344 : FOARD KIM B, 60
345 : BISHOP GARY L, 50
346 : MACHLER JOAN M ETAL, 404
347 : THIELE PATRICK A, 50
348 : MC CUTCHEN WAYNE, 300
349 : ROTH DICK T, 50
350 : FOXLEY SANDRA M REV TRUST, 4583
351 : DIBBERN RANDY, 320
352 : JEFFERY AUDREY M, 80
353 : HACKLING PAULINE, 79
354 : SCHULZ CARL R, 50
355 : PARROTT LAND CATTLE, 1286
356 : ANDERSON SYLVAN F, 80
357 : ANDERSON BRUCE H, 81
358 : SPEARS FLINT J, 43
359 : BURNETT RONALD D, 52
360 : SHOEMAKER BETTY JUNE TRUSTEE O, 163
361 : MICKELSON JAMES S, 196
362 : JACKSON EDITH JANEEN TRUSTEE O, 200
363 : NELSON LUMBER CO, 60
364 : DEVINE JAMES H II, 60
365 : HAYDEN DOUGLAS A, 70
366 : SUTHERLAND ROBERT R TRUSTEE OF, 2252
367 : AFSANDED HOLDINGS, 237
368 : GEBHARDT BYRNE, 99
369 : WALKER, PATRICIA G, 572
370 : CLOS PETER J, 92
371 : FABER WILLIAM H, 157
372 : TURNER DOUGLAS E, 653
373 : GATES JEFFREY HARRISON, 82
374 : NORTH SOUTH PROPERTIES OF HART, 96
375 : MYERS MARILYN G, 42
376 : PLENGER ROGER B, 81
377 : HANSEN FAMILY TRUST ALICE J TR, 81
378 : WOLERY DANELLE E, 157
379 : TURLEY MAXINE M, 1615
380 : ANKROM ROBERT F ETAL, 324
381 : SPINA DAVID E, 96
382 : ADAMS VICTOR D, 155
383 : MECHLING MARTIN P TC, 70
384 : GORDY RONALD W, 102
385 : RUNAMUCK LAND LIVESTOCK LMTD, 13098
386 : SUTHERLAND LIVING TRUST, 281
387 : KYLE TRUCKING FUEL SYSTEMS, 58
388 : SCHENK VERLA ANN CM TRUSTEE, 201
389 : HAMILTON KENDALL REED, 102
390 : TURLEY DEVENY LYNN, 157
391 : SPRINGETTI DAVID, 321
392 : SCHENK C M TRUSTEE OF, 479
393 : NORWEST BANK MONTANA NA TRUSTE, 120
394 : STERMAN RUSSELL JAMES, 80
395 : WALKER, GRACE A, 313
396 : GOODRIDGE WILLIAM, 59
397 : BIRD GARY N, 1122
398 : DANIELSON KIRBY, 80
399 : DANIELSON CONSTANCE M, 60
400 : STEELE E MAXINE CHARITABLE, 50
401 : HANSEN RONALD W TRUST TRUSTE, 322
402 : SCANLON DENNIS, 166
403 : HAMILL JOSEPH M, 162
404 : HAMILTON CERYL L, 161
405 : GERING JANE, 53
406 : HAMILTON CERYL, 1013
407 : TURLEY DAVID O, 481
408 : R R SPENCER LAND LIVESTOCK, 609
409 : ROEN CLIFFORD ALAN, 3153
410 : HARMON DAVID M, 242
411 : LARSON GLADYS L, 116
412 : GRAY ROBERT J, 87
413 : WAKEFIELD REBECCA B, 80
414 : GRILZ TIMOTHY PATRICK SR, 80
415 : WESTERN UNITED LIFE ASSURANCE, 120
416 : CLOS PETER, 116
417 : NEWTON BRAD L, 361
418 : TURLEY DALE O, 158
419 : SCANLON DENNIS P, 330
420 : HAMILL ROBERT J, 285
421 : HINDS RON D, 163
422 : SPARROW ROBERT A, 163
423 : DAUM RONALD D MARILYNN M, 739
424 : HIGGINS KENNETH R, 47
425 : HALLESY REX E, 42
426 : MORACH DAVID P, 162
427 : GWIN PADDY, 78
428 : MAAG CARL, 140
429 : KIKUCHI GEORGE E, 80
430 : WALKER, RICHARD E (1/8) ETAL, 631
431 : WILDIN ANNA, 46
432 : CHURCH PATRICIA J, 103
433 : WALKER RICHARD E, 320
434 : WALKER GRACE A, 320
435 : CASTLE LAND CO, 148
436 : TURNER DOUGLAS C, 3857
437 : BURROUGHS LEE E, 45
438 : NEWTON BARBARA J, 100
439 : JOHNSON JAMES H, 421
440 : MUSSELSHELL RETREAT LLC, 80
441 : ROEN CLIFFORD A, 163
442 : FROST WYATT WILLIAM, 479
443 : MC RAE JOHN, 344
444 : GLENN KENNETH E, 42
445 : BMP INVESTMENTS INC, 5197
446 : P U RANCH INC, 9677
447 : STROBEL RANDALL R JULIE R, 68
448 : SANDUSKY OKEMAH L, 42
449 : SCOTT RICHARD DALE, 60
450 : OX BOW RANCH COMPANY INC, 100
451 : SOUTHWORTH JOHN E, 166
452 : SCHENK C M TRUST, 577
453 : HINMAN RICHARD H, 167
454 : COMSTOCK PROPERTIES INC, 134
455 : BEKEL JAMES W, 78
456 : BULL MTN PROP BUSINESS ORG, 88
457 : HARPER GERALD K, 544
458 : MATHESON ALEX, 150
459 : LEHFELDT RANCH CORP, 10924
460 : GUSICK KATHRYN A, 41
461 : TODARO MARIO P, 559
462 : ANDERSON SCOTT B, 163
463 : HARMON HARRY STEVEN, 4653
464 : MC BRIDE DAVID P, 58
465 : BIRD JUDY K, 160
466 : COOK STEVEN L, 8639
467 : REFORESTATION INC, 41
468 : ANDERSON SYLVAN, 467
469 : BILDEN DAN A, 2211
470 : GREEN HILLS RANCH INC, 369
471 : HYATT TIMOTHY E, 60
472 : COLE JOHN W, 70
473 : RAMBO CHARLES R, 213
474 : FROST WYATT WILLIAM 72%, 320
475 : WAYMIRE DUSTIN O, 94
476 : COCKAYNE JAMES E, 166
477 : ARNOLD EDWARD M, 166
478 : WORKMAN PAT, 84
479 : WILLEY FRANK, 119
480 : MITCHELL CHARLES R, 47
481 : HAGEN DAVID J ELAINE M, 50
482 : BURK SANDI J, 63
483 : HUDSON CLOYD D, 1177
484 : REVELLE DEVELOPMENT INC, 2621
485 : ANDREWS JACQUELINE Y, 169
486 : SNIDER FAMILY TRUST, 1286
487 : TERKILDSON LESTER G, 41
488 : GONZALEZ ALDEN, 84
489 : HOFER IRREVOCABLE TRUST, 141
490 : TATE ROBERT A, 657
491 : EIDE PATRICIA J, 808
492 : ROSIN DOUGLAS J, 43
493 : PROPHET KEVIN JOE, 41
494 : WORKMAN CURTIS, 487
495 : RUNAMUCK LAND LIVESTOCK FAMI, 3350
496 : DITTA GUY P, 79
497 : LOGA FAMILY TRUST, 1349
498 : J C JENSEN INC, 18389
499 : HORPESTAD RANCH INC, 5755
500 : NEFF MICHAEL, 46
501 : WALLIS FRED W, 512
502 : NOLIN ROBERT D, 79
503 : WALKER, RICHARD E, 1681
504 : TURNER, DOUGLAS E, 1920
505 : STERNER TAMASIN, 293
506 : HOBAN, CHARLES L, 545
507 : HOBAN, JAMES CLAYTON, 164
508 : HOBAN, BRIAN PAUL RODNEY PAT, 347
509 : STANISHA VIOLA E TRUST, 1119
510 : SNIDER, WALTER G PAULINE A -, 652
511 : SNIDER, WALTER G PAULINE A T, 1288
512 : CHARTER RANCH INC, 2360
513 : CARLSON BYPASS "B" TRUST, 656
514 : RAHM NANCY S, 41
515 : SHINING MOUNTAIN MINISTRIES, 101
516 : HARPER GERALD K ETAL, 1658
517 : LAMBRECHT EDWARD, 320
518 : HANSEN H JOHN, 165
519 : LEE MERRILL, 151
520 : ROBSON GARY G, 1194
521 : LARSON RICKY L, 80
522 : YOUNGBLOOD DOROTHY PAINE, 240
523 : BALLARD RANCH INC, 7853
524 : CANTINO DINA M, 80
525 : RICHTMYRE JAY H, 82
526 : ROEN, CLIFFORD A LINDA DEL, 1426
527 : MICHELS CHRISTOPHER H, 160
528 : KRUM, RAYMOND G DONNA M, 315
529 : EVELO BERNARD E, 321
530 : LOHRSTORFER-WIANCKO JUDITH M, 164
531 : KRUM, RAYMOND DONNA M, 640
532 : YOUNG KELLEE J, 242
533 : LOWE, ROBERT E SR LYNN M, 160
534 : FREY PLACE LIMITED PARTNERSHIP, 2727
535 : HILL GERALD T, 161
536 : MARSH, HAVEN L DEANNA KAY, 3844
537 : PFISTER, ELLEN L TRUSTEE, 80
538 : CARDIFF COLLIERY LLC, 2152
539 : ROGERS TIM, 81
540 : ELMORE ROY, 80
541 : MC LEOD SHARON M, 66
542 : JORDAN RUSSELL D, 49
543 : RUNESTAD JOHN JR, 1700
544 : STIERS ESTHER E, 842
545 : SAMOVILLE MICHAEL J, 162
546 : BARTLEY M A, 190
547 : COX NICHOLAS D, 585
548 : BALLEW CYNTHIA, 43
549 : SCHOLL PATRICK C, 79
550 : TRACY CARMAN L, 81
551 : MC CLAIN LYNN H, 80
552 : FREE RON, 119
553 : BOHNERT HAROLD L, 319
554 : SCHAFF GM NJ TRUST, 2060
555 : RICHMOND PHILIP F TRUSTEE, 94
556 : TEMPERO, CLAIR R BETTY A, 243
557 : DAHL RODNEY M, 415
558 : NAGEL PATRICK L, 41
559 : WHITING THOMAS, 43
560 : SCHAFF IGNATIUS F, 237
561 : WISE TOMMY C, 80
562 : BECKWITH BARBARA L, 81
563 : BORISEVICH JANET L, 160
564 : LOWE, ROBERT E SR ETAL, 1102
565 : BARDEEN-HENSCHEL INGRID, 159
566 : HINKLE, KENNETH G, 160
567 : SEMON MARK, 144
568 : RUSSELL ROY E, 160
569 : NASH KIM C, 160
570 : ELLIS CINDY W, 660
571 : EGELER ROBERT J, 489
572 : FINCH FAMILY TRUST, 164
573 : MANCINELLI IVAN L, 164
574 : PAAVOLA WILLIE Y, 81
575 : NORLEN SHERRON D, 80
576 : MILLER JOE BURTON, 85
577 : MARXER RAYMOND A, 157
578 : COOK RONALD L, 92
579 : OLSON ALBERT EQUITY PURE TRUST, 924
580 : WINIEFRED H CLIFFORD B MILLE, 48
581 : CARLSON ROBERT O, 53
582 : ROAN RONALD S, 41
583 : MAJERUS RANCH INC, 8068
584 : LAVINA METHODIST CHURCH, 329
585 : DANIELS PAUL M, 169
586 : TEMPERO, CLAIR R, 242
587 : CHISHOLM, BRADLEY, 3441
588 : MC DONALD DOUGLAS B, 144
589 : DUNCAN JOHN G, 41
590 : CASPER DALLAS D, 82
591 : WILSON ROCKWELL S, 51
592 : BORISEVICH PAUL D, 81
593 : AMES THOMAS, 81
594 : TOOMBS ROBERT M, 181
595 : DODD FRANK, 43
596 : KRAUSE ROB W, 401
597 : SHAW BETTY L, 45
598 : HUDSON, CLOYD D MILEVA L, 881
599 : JANICH RANCH INC, 121
600 : THIEL KENNETH JESS, 364
601 : LONG, CLYDE A, 318
602 : BESLANOWITCH GARY E, 160
603 : JANICH NICK TRUSTEE OF NICK JA, 3174
604 : FRIEZ TERRY G RANDI M, 160
605 : ONDRAK CINDY L, 479
606 : PETERSON GENE V, 140
607 : PETERSON GENE V, 131
608 : RATHBUN LOWELL A TRUSTEE, 1050
609 : KASSUBA ROBERT, 280
610 : WILLIAMS GREGORY J, 41
611 : STEPHENSON VICTOR F TC, 5746
612 : LAMBERT TOM W, 357
613 : LEE ROBERT E, 7855
614 : BROWN FAMILY FARMS LIMITED PAR, 1935
615 : BREWER CHRISTOPHER J, 80
616 : HINKLE, VICTOR MARILYN, 159
617 : ROEN, ANNA M, 2025
618 : STEBBINS BRETT M, 60
619 : BRODERSON ROBERT K, 1418
620 : CARLSON GEORGE, 159
621 : JANICH NICK TRUSTEE, 160
622 : TEMPERO, CLAIR BETTY A TEMPE, 222
623 : CANTRELL, HENRY, 1273
624 : QUICK RONALD D, 181
625 : ONDRAK GREGORY J, 381
626 : BULL MOUNTAIN LAND CO LLC, 10146
627 : CANTRELL, HENRY D, 2211
628 : MEHI PAUL J, 77
629 : JOHNSON, FRED J VERA BETH, 643
630 : DRURY CHRIS M, 46
631 : BLACKFORD, HELEN R, 323
632 : JOHNSON, FRED H VERA "BETH", 1924
633 : FIDEL VIRGINIA, 448
634 : HEIKEN GARY L, 202
635 : JANICH NICK TRUST, 159
636 : HEIKEN FARMS INC, 1592
637 : RICHTERICH BETTY J, 79
638 : HOKE ROY E, 64
639 : BANICH KATHRYN M, 164
640 : QUICK RONALD D, 159
641 : MC CONNELL GARY C, 637
642 : STEPHENSON MICHAEL G, 80
643 : MCDONALD, 1397
644 : GLENN EFFIE MAE ETAL, 160
645 : MILLER DOUGLAS M, 482
646 : KRAUSE JOAN TRUSTEE, 480
647 : KRAUSE FAMILY TRUST, 540
648 : KRAUSE JEAN L, 465
649 : STEPHENSON MICHAEL G MCDONAL, 260
650 : MERIDIAN MINERALS CO, 41
651 : TEMPERO, CLAIR BETTY TEMPERO, 243
652 : INDUSTRIAL PROPERTIES INC, 2281
653 : JOHNNSON, FRED H VERA BETH, 640
654 : MORTON JODY L, 160
655 : MORTON DONALD J, 160
656 : TEMPERO, CLAIR BETTY, 1450
657 : RIDDLE BEULAH G TRUSTEE, 402
658 : JANICH, ELZE, 160
659 : LEE JAYNE A, 320
660 : TRANEL VIRGINIA E, 536
661 : LOGA DENNIS, 483
662 : HICKS ROBERT L GERRI A, 186
663 : MELCHER HANK, 1454
664 : JANICH, ALBERTA, 160
665 : LUNDBY DELBERT L TC, 1431
666 : SCOVILLE, JAMES D JACQUELINE, 321
667 : MORGAN, RICHARD K BETTY, 3115
668 : PFISTER, ELLEN LOUISE, 323
669 : JANICH ALBERTA D, 872
670 : RATH GARY A, 759
671 : JORGENSON LAND CO ETAL, 1119
672 : JORGENSON LAND CO, 636
673 : JORGENSEN ROBERT, 240
674 : FREDRICKSON FAMILY TRUST, 160
675 : CRAIG JEFFREY J, 160
676 : LUNDBY DELBERT L 1/2 INT, 160
677 : KESSLER RAYMOND L, 400
678 : LEPPLA NORMAN, 112
679 : MILLER, THOMAS HUGH JANET FR, 80
680 : BOE LOIS A, 1136
681 : JOHNSON, FRED H VERA B, 2539
682 : HODGES RONALD LEE, 160
683 : SCHRAUDNER RANCH INC, 1752
684 : RICHARDSON FAMILY LMTD PARTNER, 160
685 : LEE JAYNE A, 160
686 : ERICKSON BART A, 640
687 : JOHNSON, FRED H VERA BETH, 19901
688 : HAYENGA, HENRY H ETAL, 642
689 : PFISTER, ELLEN L (18/25%), 324
690 : LEE JAYNE, 240
691 : BEEMAN MARVIN J, 553
692 : NELSON RUTH M, 160
693 : JORGENSON LAND CO, 1432
694 : TEW ROBERT F, 1521
695 : LUNDBY DELBERT L, 642
696 : ERICKSON ANTHONY J, 240
697 : BEEMAN TRACY J, 480
698 : STEWARD ROGER N, 160
699 : JORGENSON D W, 876
700 : VAUGHN PATRICK E SR, 243
701 : BULL MOUNTAIN LAND LLC, 238
702 : LEE BARBARA, 80
703 : FARNES RICHARD O, 160
704 : NELSON KEITH, 1417
705 : SANDBAK ALLEN LEE, 160
706 : HAUSER DAVID A, 160
707 : BLANKSMA PETER L, 320
708 : BLISS, MARILYN, 1614
709 : JORDAN, CHRISTOPHER S JULIE, 440
710 : CHISHOLM, CHARLES BRADLEY SR, 1266
711 : JANICH, NICK TRUSTEE, 3177
712 : PFISTER, ELLEN L, 16109
713 : NEWMANN THOMAS SCOTT, 200
714 : MC DONALD LEE, 142
715 : JORGENSON JAMES A, 1668
716 : CASH DON R TC, 280
717 : BROWN FAMILY FARMS LMTD PART, 1766
718 : JORGENSON ROBERT H, 2306
719 : MORTON GLEN TRUSTEE, 1599
720 : HANSON BEVERLY L REVOCABLE TRU, 372
721 : BADGETT ROBBY L, 159
722 : TOMLIN ENTRPRISES INC, 250
723 : WEGNER JOHN G ETAL, 159
724 : BROWN NICHOLAS S, 159
725 : CASH DON R TC, 1410
726 : MORTON PAUL WADE, 320
727 : MORTON DAVID L, 480
728 : SANDBAK ALLEN L, 1640
729 : IVIE REX A, 160
730 : SWARTZ GORDON R, 1279
731 : PLATH, A T, 3305
732 : ELLIS CATTLE CO, 507
733 : JANICH, NICK AS TRUSTEE OF THE, 1378
734 : JORGENSON, JAMES A, 182
735 : BADGETT, W FAYE, 518
736 : BADGETT, ROBBY L BARBARA J, 174
737 : JORGENSON LAND COMPANY, 962
738 : BROWN, MARIAN, 474
739 : BROWN FAMILY FARMS LMTD PARTNE, 3499
740 : SANDBAK, ALLEN L SUSANNE I, 310
741 : PARSONS, ANDREA L, 156
742 : SCHRAUDNER RANCH, INC, 67
743 : SEITZ RANCH LIMITED PARTNERSHI, 4427
744 : SCHMECHEL, STEPHEN C, 153
745 : CONOVER, THOMAS CONNIE, 417
746 : SCHMECHEL SREPHEN C, 1529
747 : HUGHES, EDITH S (RLE) (ETAL), 158
748 : GUSICK, KATHRYN, 157
749 : HALL, WANDA LEE TONY COAKLEY, 157
750 : JANSMA, DEAN P, 155
751 : BEEMAN, DARYL E MARIAN-TRUST, 452
752 : SWARTZ, GORDON R ELAINE D, 595
753 : TOMLIN ENTERPRISES INC, 581
754 : HILL, GERALD T LUCILLE F, 312
755 : KINGHORN, RALPH E SUSAN J, 684
756 : PFISTER, ELLEN LOUISE, 2579
757 : CEDAR RIDGE NORTH, 2146
758 : JORGENSON, JAMES A JULIE, 483
759 : JORGENSON, D W LORETTA, 163
760 : JORGENSON, JAMES A JULIEM, 439
761 : DOBESH, MICHAEL J KATHERINE, 318
762 : BIEDERMAN, WILBUR G JR ETAL, 321
763 : WARD, JOSEPH MICHAEL SUE ANN, 160
764 : ECKMAN, RUEBEN E LORRAINE, 783
765 : CONOVER, BRETT DENISE L, 146
766 : BEEMAN, TRACY J JENNIFER P, 152
767 : SHELHAMER THIRTY MILE RANCH LP, 21645
768 : SCHMECHEL, MICHAEL T CHRISTI, 307
769 : ANDERSON, MARIE L, 156
770 : IVIE, REX A LAVERNE, 316
771 : IVIE, REX A LAVERNE M, 630
772 : RAMAGE, WILLIAM C JOHN FRANK, 116
773 : DARYL E MARIAN BEEMAN LIVING, 463
774 : DEVCO INC, 485
775 : DUNHAM, DELMAR CHARLES-TRUSTEE, 168
776 : BRACKEN, KENNETH L MARJORIE, 147
777 : BEEMAN, MARVIN J BONNIE B -, 329
778 : BARTA, DANIEL C DIXIE D, 176
779 : BOESE, ROSE M, 322
780 : JORGENSON, JEFFREY D DANELLE, 159
781 : CARLSON, MICHAEL A JOHN T, 159
782 : ADAMS DEBORAH ANN REMPEL, 486
783 : CONOVER ROBERT M, 162
784 : ELLER, LOREN, 149
785 : LANDER E J COMPANY, 161
786 : HEIKEN, JOHN, 1224
787 : BEEMAN, DARYL E MARIAN TRSTE, 152
788 : BEEMAN, MARVIN J BONNIE B TR, 342
789 : KINGHORN RALPH E SUSAN V, 2033
790 : PINE, GRANVILLE W AKA ROBERT (, 475
791 : NILSON, KATHERINE ETAL, 634
792 : BROWN, ALEX MARIAN E, 788
793 : OBSIDIAN CREEK, LLP, 797
794 : BOFINGER, JEFFREY B, 45
795 : MORTON, GLEN L DOROTHY J TRU, 558
796 : BRISSENDON, NANCY (50%) ETAL, 153
797 : ECKMAN, RUEBEN LORRAINE, 1397
798 : REINTSMA, ANDREW W, 157
799 : HANSER RANCH (THE BILL), 2117
800 : SOWERS, RUE L, 631
801 : NRMK FAMILY LTD PTNRSHP 1/2 (E, 162
802 : BROWN FAMILY FARMS LP (2/3 INT, 158
803 : HUBBARD, GENE E TRUSTEE, 802
804 : SAGEAR, BETTY L, 315
805 : ADAMS DEBORAH ANN REMPEL, 162
806 : KERN MARGARET M, 162
807 : MUILENBURG, VICKIE LEE, 895
808 : GRANGER EDWIN D JANUS M, 162
809 : BROWN FAMILY FARMS LP, 615
810 : MORTON, GLEN L DOROTHY J TRS, 1638
811 : MERIDIAN MINERALS COMPANY, 255
812 : BILL HANSER RANCH THE, 304
813 : FREY, PATRICIA, 259
814 : BROWN ACRES, INC, 10267
815 : ROCKY MOUNTAIN TIMBERLANDS INC, 1792
816 : ANELIA W HEINZE FMLY TRST 1/4, 159
817 : KRIEG, GARELD F ETAL, 157
818 : MUSHABEN, PAUL C JANELL C, 1305
819 : SULLWOLD, HAROLD H MAYLA C-T, 158
820 : CONOVER, BRET M DENISE, 1408
821 : TOOLE CLYDE R HAZEL R TRUSTE, 647
822 : HANSER JOHN, 1446
823 : BULL MOUNTAIN LAND COMPANY, 1359
824 : BULL MOUNTAIN LAND COMPANY LLC, 1514
825 : ERICKSON, BART A REBECCA LYN, 1586
826 : BROWN, NICHOLAS S, 155
827 : REINTSMA, ARTHUR W JANEY I, 591
828 : HANSER RANCH, THE BILL, 172
829 : ERICKSON, ANTHONY J GAIL A, 587
830 : SHELHAMER, CLAUDIA M, 313
831 : KRUEGER, JAMES A JANICE S, 59
832 : GUILFOYLE, ROBERT MARY ANNE, 79
833 : ELLIS CATTLE COMPANY, 22719
834 : JANSHEN, JEFFERY W LESLIE A, 531
835 : MOSDAL LLOYD JOHANNA K, 323
836 : RANKIN, TERESA (1/4) ETAL, 108
837 : SLATER, LLOYD L, 263
838 : BROWN ACRES INC, 473
839 : SHELHAMER, LLOYD JR, 8378
840 : BENNETT, LEO, 80
841 : HLB INC, 80
842 : COMLY, EDWARD M JOAN B, 790
843 : PRATT, A W, 16035
844 : FORQUER/STUART LLC, 633
845 : MOSDAL, FRANKLIN R MARY T CO, 300
846 : CONOVER STEPHHEN R, 161
847 : ARNOLD BEN R DORIS C REVOCAB, 646
848 : MOSDAL FAMILY TRUST, 325
849 : HANSER JOSEPH A CATHERINE L, 50
850 : MOSDAL FARMING INC, 1455
851 : KRIEG, GARELD F BARBARA B, 156
852 : FREY, KENNETH DOROTHY A, 159
853 : SWARTZ, DONALD R SUSAN B, 318
854 : BABCOCK REALTY CO, 158
855 : BECKETT, GLENN COLLEEN, 317
856 : LEE, ROBERT E, 6982
857 : MOULTON, DOUGLAS D 55% INTERES, 158
859 : CRITTENDEN, DAVID M, 80
860 : BUFFALO CRK CO-OP ST GRAZING D, 793
861 : MOUNTAIN VIEW COLONY, INC, 316
862 : FREY, KENNETH C DOROTHY A, 2124
863 : STIVERS, MARK, 160
864 : SCHOTT, KAREN L, 288
865 : TALCOTT, JANET G, 215
866 : PLATH, ARTHUR T, 5018
867 : CHARMACK RANCH COMPANY INC, 4019
868 : ROWE, ANNIE J WILLIAM J, 319
869 : BECKETT, GLENN E COLLEEN L, 719
870 : CARLSON RANDALL, 1291
871 : SCHOTT KAREN L, 1115
872 : IMMEL, M DOUGLAS, 320
873 : FARLEY, BETTY L, 2275
874 : SPRINKLE, LELAND W JR ROBERT, 158
875 : SHELHAMER, LLOYD, 280
876 : MOUNTAIN VIEW COLONY INC, 4961
877 : WILKEN, ROBERT K LOUISE F, 716
878 : BOEHMER, BERNARD A, 770
879 : R S COMPANY, 80
880 : CARLSON RANDALL L, 161
881 : TALCOTT, JANET, 317
882 : FARLEY, BETTY L BOND, 152
883 : FARLEY, BETTY L, 80
884 : FARLEY, BETTY L BOND, 239
885 : FARLEY, BETTY L BOND, 154
886 : LOEFFLAD, DON J, 279
887 : MCDONALD, LEE, 554
888 : SHELHAMER, LLOYD JR LINDA K, 8199
889 : BILLINGS MOTORCYCLE CLUB, 160
890 : ROWE, WILLIAM JAMES ANNEI J, 359
891 : WILKEN, JOHN H JADEE T, 702
892 : POPELKA, RONALD E JANICE F T, 653
893 : KETCHUM SAMUEL J GAIL A ETAL, 4694
894 : DREVS, LESTER, 293
895 : JONES, CONNIE, 791
896 : MOSDAL, LLOYD M JOHANNA K, 292
897 : SCHOENBAUM, IRENE E, 623
898 : SCHOEBAUM, IRENE E, 156
899 : PETERSON FAMILY TRUST, 68
900 : SPIDEL, HAZEL EDWARD A, 328
901 : KOHLHOFF, IVAN N, 162
902 : ALLEN, JAMES R THERESA A, 155
903 : VAN DRIEST, GAYLORD HILDA, 49
904 : BIGGS, BRIAN W JANET, 396
905 : MOSDAL, THELMAR GRACE R, 139
906 : HAALAND, KATHERINE T TRUSTEE, 639
907 : HAALAND, MICHAEL J LEA, 640
908 : HAALAND, NORMAN, 559
909 : FREY, WILLIAM C EUNEVA A, 160
910 : TREASURE STATE FARMS INC, 226
911 : STEWART, JOHN H, 160
912 : HEIKEN, J C JERALEE, 1103
913 : GRIEP, FRED F, 161
914 : IVIE, LLOYD R, 157
915 : REMPEL DEBORAH ANN, 172
916 : PALMER MITCH, 162
917 : HEIKEN, IRENE E, 4522
918 : EMERALD CANYON INVESTMENTS LLC, 1334
919 : KETCHUM, SAMUEL J GAIL A, 556
920 : LOFFLER, JEFF KIM, 319
921 : T-HANGING HEART INC, 1911
922 : DREVS FARMING CORPORATION, 693
923 : MCKINNEY, ROBERT L, 529
924 : KELVIE, WARREN J TRUSTEE, 163
925 : C J ROTH INC, 1442
926 : BROWN FAMILY LIMITED PARTNERSH, 187
927 : CONOVER, BRET DENISE, 300
928 : HEIKEN JOSEPH C JERALEE, 167
929 : HAIDLE, MARILYN B, 1365
930 : ROWE, WILLIAM JAMES ANNIE J, 4802
931 : LOFFLER, JEFFRETY KIM, 631
932 : BOW-TIE, INC, 151
933 : BROSZ FAMILY REVOCABLE TRUST T, 430
934 : GRANTHAM, EZRA DEBORAH J, 60
935 : YURCZYK, FRANCIS J ANITA C, 80
936 : WOODWORTH, LESTER BARBARA, 636
937 : T-HANGING HEART, INC, 9960
938 : AUER, LESLIE L DIANA M, 84850
939 : BOTT, IRVEN E ETAL, 161
940 : SCHULTZ, MADGE M, 3266
941 : CLARK, JAMES R M EMMA LOU, 315
942 : YANKOSKI, LEON, 535
943 : DREVS FARMING CORP, 4040
944 : B D ARNOLD RANCH INC, 322
945 : AHERN, MICHAEL J EMMA AHERN, 644
946 : ARNOLD RANCH, 1236
947 : THAUT, EDWARD ESTHER M, 80
948 : ORTIZ, GAIL T JOSEPH J, 41
949 : VAN DRIEST, HILDA S TRUSTEE, 2716
950 : KRAFT, LESLIE J, 160
951 : BEATTY, NANCY A (1/9) (ETAL), 166
952 : AUER, LESLIE L DIANA, 325
953 : GALLAGHER, JACK, 54
954 : STREETER, JACK D, 162
955 : LOFFLER, JEFFREY KIM, 2955
956 : KRAFT, LESLIE, 75
957 : BORIC, NICK, 75
958 : MILLER, GEORGE AKA JOE E MILLE, 130
959 : VAN DRIEST, GAYLORD C TRUSTEE, 1979
960 : FISHBAUGH, ESTHER (1/4) (ETA, 107
961 : CHARTER RANCH, INC, 5142
962 : WEBER, ROBERT D ETAL, 55
963 : YANKOSKI, LEON ETAL, 313
964 : OSWALD, KATHERINE, 49
965 : ADAMS, RANDALL W, 86
966 : HICKSON, WILLIAM V AKA, 55
967 : IVIE, LLOYD R FRANCES L, 84
968 : OSWALD, KATHERINE V, 41
969 : KETCHUM, WARREN OWEN LYNN T, 127
970 : MAXWELL, O H, 136
971 : AUER, DAVID L HELEN LOUISE, 183
972 : RIETEMA STEVEN A JOANN B, 227
973 : KETCHUM WARREN OWEN LYNN T, 854
974 : OSWALD, ROXANNE (ETAL) 1/2 IN, 44
975 : ANDERSON HAROLD MILDRED URSU, 69
976 : AUER, LESLIE DIANA, 366
977 : AHERN, MICHAEL J EMMA TRSTEE, 1695
978 : AHERN, MICHAEL J EMMA TRUSTE, 294
979 : AHERN, PAUL M MARY C, 50