Montana Fish, Wildlife & Parks

Private Land Ownership Identification
HAVRE - (48109b)

MONTANA Natural Resource Information System
Montana State Library – 1515 East 6th Avenue
Helena, Montana – (406) 444-5357

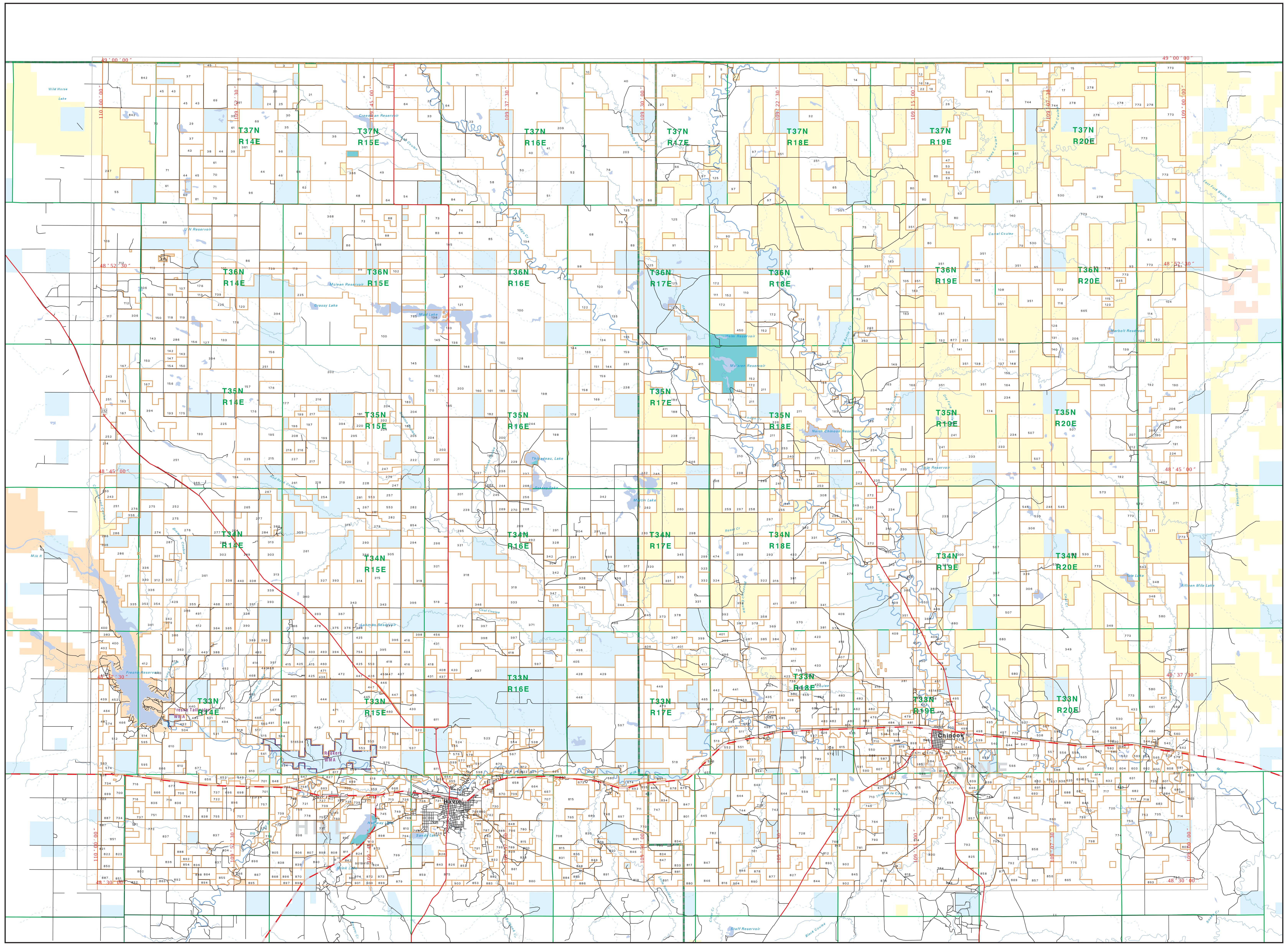

Private
Forest Service
Bureau of Land Management
National Park Service
Other Federal Land
Fish and Wildlife Service
State Lands
Local Govt
Native American
Lake/Reservoir
Interstate
US Highway
State Primary
State Secondary
Local Road
River
Stream/Creek
Intermittent Creek
Township
County Border
Fish Wildlife & Parks Wildlife Management Area

0 1 2 3 4 5 6 7 8 9 10
Scale of Miles

NOTES:
Not all legend items may appear on this map.
Features shown on this map do not imply public access to any lands.
The land status data displayed on this map may not be complete and may contain errors in boundary locations and/or coding.

DISCLAIMERS:
The MT Natural Heritage Program, MT State Library, MT Dept. of Administration and MT Dept. of Revenue make no representations or warranties whatsoever with respect to the accuracy or completeness of the data contained in these maps and assumes no responsibility for the suitability of these data for a particular purpose. These agencies will not be liable for any damages incurred as a result of errors displayed here. The ownership boundaries displayed on this map are not based on land survey data and are not a substitute for property surveys.

This map displays public and private land ownership information derived from several sources and continues to be corrected and updated.

ACKNOWLEDGEMENTS / SOURCES:

This map was produced as a joint effort between the MT Dept. of Fish, Wildlife, and Parks (FWP) and the Montana Natural Resource Information System (NRIS) of the MT State Library, in response to Montana Code Annotated 87-3-308, which directs the FWP to '...work cooperatively with all state and federal land management agencies... to develop accurate land ownership maps...in the State'.

The public land data is from the MT Natural Heritage Program's land stewardship data collection and maintenance. Much of this data was originally digitized by the Bureau of Land Management (BLM) from 1:100,000 scale BLM Surface Management status maps. Additional information, corrections and updates (especially for tribal lands and private lands) were added by the University of Montana, Wildlife Spatial Analysis Unit, during 1996-1998. Since 1998, the Montana Natural Heritage Program has made numerous updates and corrections (especially for state trust lands, Montana Fish, Wildlife & Park areas, US Fish & Wildlife Service areas, and conservation easements). These edits are based on data supplied by the various public agencies and land trusts, and have not been verified against county or Montana Department of Revenue records.

The private land data were developed for the Montana Cadastral Database Project. These data are provided through a cooperative effort between the Montana Department of Administration (DOA), the Montana Department of Revenue (DOR), other state agencies, local governments, USDI BLM and private enterprise. Lands depicted on this map represent single ownership of contiguous parcels that are at least 40 acres in size. The DOA maintains the GIS cadastral layer and the DOR maintains the private ownership information.

The base scale for the public ownership data is 1:100,000, though many of the recent edits incorporate data digitized from 1:24,000 scale maps or survey data. Private ownership data is accurate to scales of :1:24000 or smaller.

Map produced September 2004 with ownership data current as of July 2004.

USGS 100,000 Scale Quadrangle Index

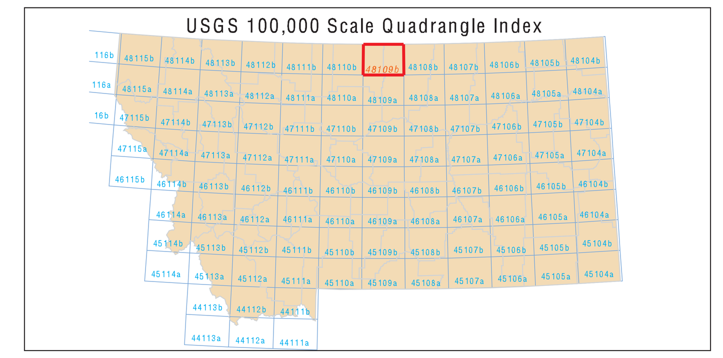

NRIS Map Number 04FWP0042

Parcel Num: Owner Name, Total Acres

1 : BROWN COMPANY THE, 1920
2 : SIGNAL BUTTE GRAZING ASSOC, 7332
3 : BUNTON ALEXANDER, 80
4 : HEAVEY JOSEPH H JR JAMES A T, 2671
5 : HURD BRUNA L TRUSTEE ET AL, 251
6 : BABICH LEONA ET AL, 336
7 : REHBEIN STUART ET AL, 302
8 : STONER JON ET AL, 5698
9 : WHITAKER STACY L, 1183
10 : WHITAKER STACY, 69
11 : EDWARDS E F FAMILY LMTD PART, 2125
12 : STEWART CHERI MARIE, 60
13 : PRATT JOHN W JR, 320
14 : SUCKOW MARK A ET AL, 322
15 : STEVENSON JOANN, 1023
16 : FRENCH JOHN ROY, 60
17 : STEVENSON DWIGHT P JOANN S, 602
18 : BEERKLE MARJORIE RUTH JOHN F, 70
19 : RYMES MARY JUNE, 70
20 : SPRINGER LOWELL W MARY, 321
21 : SPRINGER SONS A LTD PARTNERS, 596
22 : FRENCH FAMILY TRUST, 60
23 : HEAVEY JOSEPH H JR HELEN I T, 3846
24 : SPRINGER PHILLIP J MOLLY, 160
25 : SPRINGER DENNIS G KATHERINE, 161
26 : HALL STEPHEN H, 160
27 : MINER KENITH ET AL, 160
28 : STRONG JAMAAL CLAY ET AL, 160
29 : JOHNSON WILLIAM E EVELYN A, 641
30 : WHITE JAMES D HERB D, 281
31 : WHITE JAMES STEVEN, 5043
32 : HARTLAND COLONY INC, 11462
33 : HEAVY JIM FARMS INC, 320
34 : WEST ALICE, 120
35 : SUREAN MARTHA M, 321
36 : SUREAN MARY, 641
37 : BROWN ALLEN CO, 1257
38 : JOHNSON R EARL TERRY ANN, 321
39 : METZGER LAND LIVESTOCK, 480
40 : BEATTY RONALD L LEONA, 5387
41 : BEATTY RONALD LLOYD LEONA, 641
42 : BEATTY RONALD L BRYAN, 1281
43 : JOHNSON WILLIAM EVELYN, 781
44 : JOHNSON WILLIAM E EVELYN, 1603
45 : JOHNSON EARL TERRY, 849
46 : METZGER LAND LIVESTOCK CO ET, 321
47 : RIGLIN ROSALIE N, 80
48 : VERPLOEGEN KARL JOHN, 1202
49 : VERPLOEGEN ALICE C, 962
50 : HAAS JANET ARLENE TRUSTEE, 1122
51 : PETERSON GERALD O CURTIS P, 1281
52 : PETERSON HARLEY G HAZEL L TR, 642
53 : RIGLIN ROBERT L, 80
54 : PLESKAC MARY D, 1720
55 : BITZ DONALD H CAROLINE, 1129
56 : RIGLIN HUBERT EUGENE, 80
57 : STILLWELL ALICE L, 160
58 : PLESKAC JULIA D TRUSTEE OF, 3540
59 : HOLDEFER LOLA MARIE, 80
60 : JOHNSON REUBEN EARL TERRY AN, 200
61 : JOHNSON R EARL TERRY A, 1441
62 : WARNER JOHN G ET AL, 160
63 : CONSOLIDATED BUILDERS UNITED, 240
64 : HEAVEY JAMES A WAYNE O, 960
65 : WELLS ROY ALLEN, 321
66 : TONJUM PAUL M, 1644
67 : GRAY RUTH KIRKWOOD TRUST ET AL, 321
68 : STONER DORIS B MARITAL DED TRU, 3666
69 : G D FARMS INC, 5904
70 : HOLMAN HUGH H, 2071
71 : AVERITT RICHARD GERALD ET AL, 3877
72 : ROSENBERG DONALD A DOROTHY E, 402
73 : HAAS JANET ARLENE TRUSTEE OF T, 1202
74 : TONJUM DARLENE G, 259
75 : SHARP DARLENE M MALONE K MAR, 777
76 : STONER SONS INC, 2083
77 : CHISHOLM DONALD ET AL, 322
78 : BECK LORETTA, 642
79 : BYRNE JOAN M DALY PATRICK J, 160
80 : MCMASTER EDWARD G THELMA E, 1540
81 : METZGER LAND LIVESTOCK INC, 160
82 : BAHR EARL GERALDINE, 2902
83 : HAAS JANET ARLENE TRUSTEE, 308
84 : TONJUM DARLENE, 1253
85 : TONJUM LAND GRAIN CO, 962
86 : VERPLOEGEN DONALD MARCIA, 2729
87 : DUSEK RANCH INC, 7083
88 : HEYDENREICH SUE WILLIAM ET A, 281
89 : PYETTE CLAIRE G, 321
90 : HANSEN WILLIAM J ET AL, 240
91 : CAHOJ LOUIS M DOROTHY TRUST, 320
92 : SWANK TERRY L MONICA L, 2238
93 : BUSSELL MINAR L BARBARA DRAK, 320
94 : BEZLAJ ALICE F (BROWN), 320
95 : ABOUD THOMAS H ROBERT V, 319
96 : METZGER LAND LIVESTOCK CO, 9665
97 : DAVIES RANCH CO, 5119
98 : JOHNSON STANLEY, 694
99 : HILINE BAPTIST CHURCH MINIST, 87
100 : WILLOW CREEK RANCH, 8699
101 : VERPLOEGEN DONALD F MARCIA C, 321
102 : MCINTOSH JOHN, 160
103 : STONE MARY, 1783
104 : BEVOLDEN M A HUMPHREYS C L, 806
105 : RANDALL JANE, 240
106 : VELK RICHARD D, 1480
107 : VELK MICHAEL A PENNY, 281
108 : COOK SONS INC, 793
109 : KELLER NEIL E, 315
110 : BIDLINGMEYER WILLIAM RAY, 320
111 : DRONEN MAXINE S, 163
112 : MALSAM JOSEPH A MARY CAROL, 2583
113 : HINCK VERNA H, 160
114 : SNIDER ROGER A, 563
115 : KREFTING FRED C, 80
116 : HARBOLT WILLIAM I, 160
117 : GERKY MARY ANN TRUST, 866
118 : VELK SHIRLEY M, 1441
119 : SCHUMACHER AUGUST TRUST, 823
120 : COUCH CALVIN AILEEN, 160
121 : SHRAUGER SAM, 321
122 : STONE DEAN MARY, 160
123 : KREFTING BRIAN S, 80
124 : HALINGSTAD HAROLD B LZETTA M, 169
125 : ELLOAM GRAZING ASSOCIATION, 6253
126 : WARBURTON LORA L, 320
127 : VAUGHN WILLIAM, 320
128 : MUD LAKE FARMS INC, 2523
129 : SNIDER ROGER, 147
130 : MCINTOSH ELIZABETH A, 641
131 : WEST ROBERTA B LOHOF ARLE FA, 481
132 : WAXON WILLIAM A JACQUELINE F, 160
133 : KINDRED ELIZABETH A TRUSTEE FO, 321
134 : JOHNSON STANLEY T SHIRLEY A, 4410
135 : ELLOAM GRAZING ASSN, 2702
136 : MCINTOSH ROBERT B TRUSTEE, 451
137 : JUNGERS LEONARD D PATRICIA H, 308
138 : MAGNER FLORENCE N, 320
139 : DIX RICHARD F CLEDA B, 320
140 : STEPHENS HELEN L, 2931
141 : ATZ ROLLAND A CAROLYN ANN, 320
142 : VANDER VEN PETER, 120
143 : WILDHORSE TRAIL FARMINGS CO, 776
144 : HANGING A LAZY H INC, 424
145 : 'BOB''S FARM INC', 1733
146 : MCINTOSH RENTALS LLP, 320
147 : STEWART KATHLEEN, 100
148 : ZEHREN THOMAS J STEVEN J, 160
149 : UNRUH GARY LORI ET AL, 160
150 : WILDHORSE TRAIL FARMING CO, 1421
151 : MCINTOSH DONALD R, 160
152 : DRONEN MAXINE S ET AL, 800
153 : SCHELLIN ROBERT J, 1923
154 : VOSEN FERN, 100
155 : JUNGERS LEONARD D, 773
156 : VAUGHN WILLIAM R, 1910
157 : VARCASIA JEANNE TRUSTEE, 960
158 : BROWN VALLENTINA M DANIEL C, 320
159 : TOLDNESS ROBERT H MILDRED T, 922
160 : BESSETTE KATHLEEN M, 1281
161 : MCINTOSH ELIZABETH, 320
162 : SHRAUGER SAM D MARY JEAN, 470
163 : UNRUH JOICE A RUSSELL UNRUH, 4936
164 : JUNGERS AUDREY C, 314
165 : BAIRD SARA L JESS B, 320
166 : LARSON LYLE ET AL, 320
167 : JESTRAB-DOYLE KATHRYN, 433
168 : MUNSON KRISTA B, 80
169 : NELSON WILLIAM A, 2551
170 : SOMERS JACK L NANCY J TRUSTE, 151
171 : HANSEL VICKI LYNN, 160
172 : HALINGSTAD HAROLD LZETTA M, 3717
173 : GILMORE JOHN W PRESTON S, 1043
174 : PURSLEY J MERLE CONNIE I, 321
175 : VERPLOEGEN MARY, 320
176 : PACE ACRES LIMITED PARTNERSHIP, 5525
177 : VASSEUR HERBERT FRANK, 983
178 : UNRUH RANCH INC, 160
179 : ARNEY PAT W ET AL, 298
180 : BESSETTE KATHY M, 2703
181 : MACK MARY VIRGINIA ET AL, 320
182 : PRESTRUD ELEANOR B TRUSTEE, 320
183 : 'D''JOCK KATHERINE S', 320
184 : FJELDE KARL A ET AL, 320
185 : SHRAUGER SAM D, 2703
186 : UNRUH GARY LORI, 319
187 : PRUYS THEODORE W, 203
188 : LORAAS HANS C ET AL, 320
189 : EHLANG LEONARD A DOROTHY, 556
190 : BAIRD JESS B SARA L, 5304
191 : LYBECK WARREN R ELIZABETH S, 1900
192 : LYBECK FARMS, 5033
193 : PRUYS THEODORE W ETAL, 1284
194 : WEYH ARTHUR E JR, 3518
195 : SLYTER DAVID R GEORGIEA I TR, 640
196 : SLYTER LESLIE H PATRICIA ANN, 160
197 : KUNTZ DARLA J, 400
198 : PATTISON LEO M VERNA E, 2880
199 : RISMON KEARN BERNICE, 400
200 : BESSETTE KATHLEEN M, 320
201 : HILLDALE COLONY INC, 2241
202 : HILLDALE COLONY, 9834
203 : SHRAUGER SAM MARY JEAN, 3040
204 : MCINTOSH JOHN S JEAN, 2263
205 : WILLOW CREEK RANCH ET AL, 480
206 : BAIRD DOUGLAS F SARA L, 1600
207 : LYBECK WARREN R ELIZABETH A, 160
208 : MCCLENAHAN ILA R, 312
209 : THIEL MARCEL S LARRY D, 5899
210 : WALLIN RANCH CO INC, 4413
211 : LISTOU LARRY ET AL, 3512
212 : LYBECK WARREN R ELIZABETH AN, 160
213 : TIESZEN DOUGLAS L ET AL, 320
214 : MALSAM ANTHONY J MARCIA, 127
215 : SLYTER A LOWELL SONDRA L TRU, 640
216 : SLYTER LESLIE H STANLEY E, 480
217 : SLYTER STANLEY E, 561
218 : HANSON JOHANNA E L, 1504
219 : VERPLOEGEN PETER J JOSEPH H, 960
220 : VERPLOEGEN RUSSEL R, 480
221 : PATTISON BROTHERS A PARTNERSHI, 462
222 : VERPLOEGEN WILLIAM, 640
223 : BERGE WILLIAM O HEDSTROM THE, 152
224 : MEIR CHARLES SHARON TRUST ET, 160
225 : CAMPBELL LESLIE L REVOCABLE TR, 1841
226 : LISTOU LARRY BETTY, 441
227 : RHODES BLAINE N TRUSTEE OF, 312
228 : VERPLOEGEN FRANK LORRAINE J, 960
229 : PATTISON KYLE R LARAINE, 160
230 : SKOYEN FLOYD J RUBY, 320
231 : SKOYEN FLOYD J RUBY M, 160
232 : CHRISTIANSEN CLARA ET AL, 320
233 : PURSLEY J MERLE CLARENCE G, 4958
234 : PURSLEY J MERLE, 4409
235 : SKOYEN FLOYD JULIAN RUBY M, 479
236 : PATTISON KYLE C R LARAINE, 641
237 : PATTISON KYLE C, 319
238 : SCHELLIN ROBERT J KAY, 1122
239 : PATTISON STEVEN M KYLE C, 1864
240 : SKOYEN DUANE M JODY R, 320
241 : SIEMENS LAWRENCE E, 800
242 : KORNOCK MARTIN ET AL, 158
243 : PRUYS JOSEPH G, 1060
244 : PATTISON SCOTT K JENNIFER A, 480
245 : PATTISON LEO M VERNA EFER A, 1123
246 : KEELING JOHN G MELDONNA R, 801
247 : LEK INC, 486
248 : STILLWATER LAND COMPANY, 324
249 : ELIAS GEORGE T, 546
250 : MELAND GLORIA, 125
251 : COTTONWOOD LIMITED PARTNERSHIP, 7094
252 : MELAND FARMS INC, 1213
253 : SKOYEN DUANE M, 1119
254 : VELK MARK B KEMI J, 160
255 : HERRETT NEAL F BRANT L, 321
256 : PATTISON LYLE C LORAINE, 160
257 : VERPLOEGEN MARJORIE H, 320
258 : VASSEUR HERBERT F LOIS S, 321
259 : MONTEX PETROLEUM CO, 320
260 : SHEPPARD RICK A BUERKLE PAME, 320
261 : GETZ CHRISTINE ESTATE ET AL, 3301
262 : HOCKETT JEFFRY R ROBERT G, 521
263 : GUNDERSON JACQUELINE R SCOTT, 513
264 : MUSK BE INC, 921
265 : ROESLER EILEEN G, 321
266 : STUKER RANCH INC, 160
267 : WAGNER DORIS R SELF DECLARATOR, 640
268 : PATTISON KYLE LARAINE, 320
269 : PATTISON KYLE C LARAINE R, 320
270 : PATTISON STEVEN VONNIE, 160
271 : TILLEMAN BRAD B VIKI R, 1135
272 : BAHR EARL B GERALDINE J, 647
273 : SHAW ELVIN R JOSEPHINE M, 312
274 : JOHNSON KEVIN HYLAS ET UX, 321
275 : WOJTOWICK MICHAEL JOHN MARIL, 634
276 : HINEBAUCH WILLIAM H, 1289
277 : RISMON RUSSELL D ANNA MARIE, 961
278 : STUKER RICHARD L ROSEMARY, 7008
279 : HANSON RICHARD E JOLENE K, 841
280 : THIEL MARCEL S CAROL A, 321
281 : DEVRIES JAMES CUSTODIAN FOR, 202
282 : ENGEBRETSON FARMS INC, 878
283 : CASADY DONALD R ET AL, 320
284 : WOJTOWICK MICHAEL J MARILYN, 160
285 : PROSSER ARTHUR A, 321
286 : MCLAIN JOHN L CAROLYN L TRUS, 1647
287 : KELLER CLARENCE M, 1069
288 : DRAEGER ALFRED V LA VERNE, 320
289 : DRAEGER ALFRED V LAVERNE, 643
290 : LANDSKOV ARTHUR O JULIE A TR, 320
291 : DAVIS PAUL L CAROL L, 1029
292 : TRIBA E T MRS ET AL, 320
293 : JENNESKENS MANFRED A, 641
294 : VERPLOEGEN PETER JOHN RITA M, 480
295 : VERPLOEGEN RUSSEL JULIE, 3485
296 : SEDENQUIST GEORGE M TRUSTEE ET, 313
297 : ERHARD JOHN A MARY NANCY, 1202
298 : WILLIAMS SHIRLEY MAY (KOMIS), 2723
299 : DOLAN 1985 REVOCABLE TRUST, 321
300 : VERDEGAN CHARLES, 323
301 : COMPTON KELLY, 160
302 : DRAEGER ALFRED V, 321
303 : SPRINGER - A B L E INC, 321
304 : DAVIS PAUL L CAROL, 906
305 : VERPS - INC ET AL, 1280
306 : TILLEMAN JOHN DWAIN, 1168
307 : ANNIS CLAYTON L STARLA MAY, 1195
308 : RUDEN BETH FAMILY TRUST, 1162
309 : KUMMERFELD CONSTRUCTION CO INC, 690
310 : HOFELDT LAWRENCE E BRUCE E, 1295
311 : BRANDEN LAWRENCE I, 824
312 : WOJTOWICK MICHAEL MARILYN, 321
313 : VELK THOMAS ALICE J, 1270
314 : HUSEINI THEODORA A, 320
315 : VERPLOEGEN NORMA F, 2362
316 : LUMSDEN BURNICE I, 320
317 : MAJERUS TERRY PAMELA, 320
318 : MILLER LEONARD A, 2388
319 : SUNRISE ANGUS RANCH, 1368
320 : NELSON JOAN M ET AL, 320
321 : MCINTOSH ALEC D KAREN A, 799
322 : MCDOUGALL HELEN S, 320
323 : DOLAN JOHN H RICHARD J, 160
324 : CASADY ELSIE D (MARSHALL), 320
325 : BRUBAKER LARRY C, 296
326 : WATKINS ROBERT W ESTATE, 1011
327 : SEVEN R FARMS ETAL, 190
328 : KELLER LEROY E, 1670
329 : TILLEMAN JOHN D BETTY J, 81
330 : KELLER CLARENCE, 154
331 : WILMES DAVID C, 1482
332 : MAHER SUSAN J HURLEY VINCENT, 160
333 : KELLER LEROY, 1126
334 : CHAPMAN JUDITH FRANCIS ET AL, 1287
335 : BRANDEN LAWRENCE, 326
336 : WHITAKER SHARON L, 1648
337 : COMPTON DARREL, 322
338 : DEWALD JOHN EARL JO ANN TRUS, 1287
339 : CMR FAMILY LIMITED PARTNERSHIP, 322
340 : SEVEN R FARMS, 1267
341 : SIEMENS LAWRENCE E KATHLEEN, 802
342 : EAST END COLONY, 11338
343 : VERPLOEGEN JOSEPH H VICKI, 961
344 : LEICHTLE MATH T, 321
345 : HOCKETT ROBERT G JEFFRY R, 1362
346 : MCINTOSH ALEC D, 320
347 : THIEL MARCEL S LARRY, 193
348 : GRABER THOMAS A ELLEN K TRUS, 621
349 : MALSAM RANCHES, 12260
350 : MODIC LEZLIE BURNS MARTHA O, 202
351 : S BAR B RANCH, 26555
352 : GD FARMS INC, 79
353 : SPRINGER JEFFRY E, 155
354 : SPRINGER JAY P, 160
355 : SPRINGER FARMS INC, 481
356 : SMITH VERNA M, 200
357 : NEIBAUER JAMES M KARLA J, 320
358 : MURDY DONNA M, 320
359 : CASADY ARTHUR L, 80
360 : MUNSON ROBERT G, 1264
361 : SPRINGER SONS A LIMITED PART, 3361
362 : SPRINGER FARMS INC ET AL, 271
363 : HIGGINS FLORAN CLIFFORD, 1571
364 : MORSE DANIEL E DORIS M FAMIL, 322
365 : MORSE DANIEL E DORIS M FMLY, 322
366 : VERPLOEGEN KARL J, 2202
367 : SEABERG TROY, 320
368 : VERPLOEGEN HANS, 3605
369 : NEIBAUER THOMAS, 427
370 : RIEBE CHARLES F BEVERLY A TR, 1251
371 : BARSANTI MARTHA LOIS, 880
372 : CLEARY PATRICIA LYNN, 1087
373 : LYBECK MARILYN, 320
374 : MADDOX RANCH COMPANY, 132
375 : VERPLOEGEN GRAINS INC, 160
376 : VERPLOEGEN RITA M, 160
377 : VERPS INC, 320
378 : WILLMAN MARILYN J, 552
379 : UNITED STATES OF AMERICA, 50
380 : WIGGEN RALPH H ET AL, 317
381 : MADDOX RANCH CO, 4525
382 : RAINBOW IRRIGATION INC, 2245
383 : VAN VOAST JACK CARLA J, 111
384 : PETERSON THEODORE R SHARON K, 158
385 : NELSON DAVID L TRUSTEE, 158
386 : SPRINGER DAVID K KIM MARIE, 541
387 : LYBECK HAROLD KENT ARLENE D, 814
388 : MORSE LAURIE, 313
389 : MORSE DENNIS G, 161
390 : GWYNN HUGH I, 805
391 : MORSE DANIEL E RODGER D, 967
392 : LYBECK MARILYN JOANNE, 795
393 : HESS FARMS INC, 960
394 : VERPLOEGEN WILLIAM B, 6636
395 : JEWELL ROBERT C ET AL, 639
396 : VERPLOEGEN J P LYDIA REV TRU, 1114
397 : HELLEBUST INC, 2354
398 : FOUR WINDS FARMS INC ET AL, 400
399 : CULLEN W CLOUGH, 278
400 : VOGEL EDMUND ADOLF, 493
401 : LYBECK MARILYN J, 1717
402 : GD FARMS INC ET AL, 161
403 : VERPLOEGEN PETER J RITA M, 160
404 : HICKETHIER CHAUMONDE I, 160
405 : VELK WILLIAM S KATHRYN TRUST, 917
406 : MCMASTER DAVID J SHELLIE J, 160
407 : HALL CAMIE ET AL, 203
408 : 'O''LEARY VICKIE', 280
409 : INMAN REAL ESTATE INC, 1862
410 : PYETTE MARY TRUST UTA, 556
411 : HINEBAUCH RANDY W, 2187
412 : KIESLING ROBERT L ET AL, 480
413 : D R HANSON ENTERPRISES, 321
414 : KEAN HELEN E, 242
415 : MALSAM ROBERT A ET AL, 314
416 : LINDSTRAND WILLIAM V JOANNE, 319
417 : KERCHER WILLIAM C JR ET AL, 160
418 : HELLEBUST INC ET AL, 637
419 : HALL ARNOLD, 929
420 : HELLEBUST KANE M, 160
421 : GRABER OPAL G, 281
422 : STANDIFORD VIRGINIA A LELAND, 149
423 : HALL IRA A JANET F, 476
424 : VOGEL RAY, 141
425 : MORSE BRIAN L ET AL, 1119
426 : SHERBECK ROBERT G HRUTKY HEL, 160
427 : DOLPHAY WAYNE LYNN, 320
428 : SOLOMON JUDITH EILEEN ET AL, 320
429 : CLEAR CREEK ENTERPRISES LP, 641
430 : HAMBLOCK DONALD W DONNA L, 1092
431 : MORK DAVID A WANDA, 1792
432 : TILLEMAN WILLIAM A VERA JEAN, 683
433 : HALL IRA A JANET, 1948
434 : BONEBRIGHT JOHN MARTHA, 161
435 : PRIDGEON MURIEL F, 541
436 : VERPLOEGEN CLARENCE F, 60
437 : KJORLI MILDRED I, 1001
438 : BRIESE BROTHERS HAVRE SHEEHY, 320
439 : DONOVEN DALLAS, 253
440 : HANSON D R ENTERPRISES, 2423
441 : HINEBAUCH RANDY, 701
442 : NEIBAUER DONNA, 280
443 : MORSE BRUCE, 2102
444 : LIND JUANITA, 319
445 : WARP DONNABELLE M ET AL, 631
446 : WARP DONNABELLE M, 157
447 : KNAPP SUSAN H, 654
448 : TOPLEY MARY HELEN ET AL, 640
449 : HARY JOHN J, 440
450 : MUNSON GERALD R BETTY J, 2045
451 : MUNSON ROBERT G CAROL L, 635
452 : VOGEL RAYMOND O, 201
453 : CHINOOK GOLF COUNTRY CLUB, 161
454 : HALL ARNOLD A, 242
455 : BRIESE BROTHERS, 161
456 : FOUR WINDS FARMS INC, 318
457 : SCHNITTGEN DENNIS, 892
458 : STANDIFORD LELAND JR, 196
459 : NEIBAUER THOMAS NEIL ET AL, 99
460 : VERPLOEGEN CLARENCE, 548
461 : STEERS HAZEL R ET AL, 319
462 : SEAMAN ELLEN, 241
463 : ELLIOT WALLACE E CAROL L, 81
464 : MANGELS HERBERT R, 223
465 : NEIBAUER DONNA M, 636
466 : WILSON BRUCE E PILLER-WILSON, 352
467 : KNAPP SUSAN ETAL, 242
468 : MORSE RODGER D, 1118
469 : STURM JOHN R TERRY ANN MARCE, 242
470 : NELSON WADE L ET AL, 161
471 : ANDERSON JUSTUS E, 180
472 : ANDERSON JUSTUS E JR, 1201
473 : BALTRUSCH OTTO FRANCES, 401
474 : JELLUM GALE A KAREN, 596
475 : BEARD EDWARD JOANNE, 143
476 : MILK RIVER GENETICS INC, 315
477 : NEIBAUER DONNA ET AL, 128
478 : LARSON RICHARD A, 2143
479 : HARRY DANIEL G MARGARET ANN, 91
480 : WADEISH PETER, 909
481 : MILLER LAWRENCE L BEVERLY S, 159
482 : OLSON HARRY, 947
483 : OLSON HARRY W, 1180
484 : MILLER LAWRENCE BEVERLY, 201
485 : SARGENT DUANE DONNA, 241
486 : KLEINJAN ARTHUR ET AL, 921
487 : DOSTAL GERALD L ET AL, 62
488 : ZURICH IRRIGATION DIST ET AL, 161
489 : FRIBERG SCHERLIE ANN ET AL, 241
490 : SMITH JAMES E CAMIE M HALL, 238
491 : MORSE LEE, 2603
492 : MCSLOY ETHEL V ET AL, 2177
493 : MORSE BRIAN L DENNIS G, 2452
494 : MORSE DENNIS G BRIAN L MORSE, 322
495 : REED ROBERT H, 318
496 : HOFELDT CLARK A, 5329
497 : PREESHL WILLIAM R MARY A, 425
498 : REED WESLEY R SHARON, 209
499 : RATY HORACE J EMMA P, 161
500 : RATY HORACE J EMMA D, 97
501 : SKOYEN JOHN P BARBARA B, 60
502 : MORD MICHAEL A TARI F, 551
503 : JOHNSON LESLIE R CAROL S, 49
504 : VOSEN ROBERT JUDY, 220
505 : TILLEMAN WILLIAM A PROF CORP, 160
506 : POWELL ZANE CODY, 320
507 : MALSAM JOSEPH L DARLENE D, 10780
508 : GIST JACK K ORA C, 398
509 : LUCKETT LINDA L, 230
510 : BRABSON ROY S LUANN, 58
511 : JAMES LORETTO CHARLOTTE, 317
512 : SOMERS JACK L NANCY J TRS ET, 632
513 : NEMETZ JAMES K HAZEL K, 354
514 : GOGGINS TIMOTHY HUGH ET AL, 159
515 : POLLINGTON GARY BETSI, 283
516 : HUBER JEAN, 160
517 : DAVIDSON BETH L, 60
518 : HARRISON EARL R JR LINDA M, 161
519 : ANDERSON MARGARET R, 2349
520 : GOOKIN KAREN WYNECOOP KATHLY, 320
521 : BLAKE WILLIAM R JR, 201
522 : ADAMS EVA B, 160
523 : KANNING DAVID, 1314
524 : LARSON ROBERT L GEORGIA A, 320
525 : SHULUND RICHARD W SHEILA, 232
526 : CARTER GWEN, 151
527 : HAIDER JOSEPH, 116
528 : PARSONS STEVEN B PAMELA S, 50
529 : BUCK DEXTER A KARLA K, 77
530 : TILLEMAN ARTHUR JOHN TERRESA, 4466
531 : GALLUS ROBERT C ANNA MARIE, 80
532 : HALL JANET IRA, 111
533 : HORSLEY ALTON L PAULA, 56
534 : RICHARDSON BRUCE W KATHLEEN, 318
535 : LARSON PEARL L, 160
536 : LARSON RICHARD, 80
537 : ADAMS LARRY C MARY LOU, 320
538 : BALTRUSCH GREG GARY, 311
539 : BEVIS WESLEY G, 113
540 : OVERCAST KENNETH D DAWN E, 338
541 : SHARPLES ROBERT F LINDA M, 60
542 : MILLER LOMA LENORE, 231
543 : KUHR CLOTHING INC, 251
544 : NELSON BLANCHE E, 58
545 : TILLEMAN ARTHUR J TERRESA, 855
546 : TILLEMAN BRADFORD B ET AL, 55
547 : MADDOX RANCH, 212
548 : FRIEDE LLOYD R RUTH E, 43
549 : INMAN JOSEPH R, 461
550 : HENDERSON MITCHELL E BARBARA, 596
551 : NEMETZ JAMES K, 351
552 : MANGOLD WILLIAM, 160
553 : GOOKIN KAREN, 801
554 : WOJTOWICK RENTALS LLC, 116
555 : DUCHSCHER WALDEN J, 60
556 : FOSTER HARRY F EDITH ANN, 256
557 : REED WESLEY R, 220
558 : COUTURIER JOHN, 87
559 : HINEBAUCH GRAIN INC, 1230
560 : DRUGGE LENARD O, 1586
561 : JOHNSON AMY, 161
562 : DRUGGE WILLIAM H B DUAN, 548
563 : PAULSEN THERON P LOU ANN, 98
564 : FRIEDE ROSS H LACENE M, 158
565 : SKY BLUE RANCH INC, 141
566 : MADDOX VALLEY FARM CO, 1054
567 : BAR TK RANCH, 283
568 : MAGNUSON ANITA E ET AL, 193
569 : BLAINE COUNTY POOR FARM, 84
570 : MACLEAN WILLIAM J JO ELLEN M, 68
571 : BAXTER ROGER A MELINDA, 77
572 : OLSON KRISTY L, 81
573 : PIKE JOHN L, 2137
574 : JOHNSON RODNEY S LARRY M, 858
575 : CHAGNON PAUL CAROL, 714
576 : CHAGNON WAYNE T GINGER, 122
577 : CHAGNON WILLIAM T REBECCA A, 128
578 : JONES DALE L JOETTA M, 41
579 : TILLEMAN WILLIAM A PROFESSIONA, 138
580 : DRUGGE WILLIAM H, 4032
581 : HIGGINS DONALD A ROSELLA A, 186
582 : OVERCAST FRANK, 200
583 : HOFELDT MAX J DAWN M, 698
584 : POMEROY RICHARD C ELIZABETH, 103
585 : RAMBERG PAUL J HELEN, 161
586 : SIZEMORE ROBERT H MARJORIE F, 470
587 : SCHMITT ROBERT C MAUREEN E, 80
588 : FRIEDE GLENN SCOTT FAY PULA, 265
589 : DAVIDSON PAMALA KAY ETAL, 41
590 : TUCK NOLAN JAMES LILLITH W, 160
591 : ESSING DARRYL PATRICIA, 120
592 : BLAINE-PETROLEUM FARM JOHNSO, 304
593 : EEN BONNIE J (SPECIAL TRUSTEE), 63
594 : SEE ANN G TRUSTEE OF, 375
595 : INMAN CHARLES BURN ACE, 240
596 : MAXWELL WAYNE BEVERLY J, 49
597 : BALTRUSCH OTTO JR, 9409
598 : PEPIN ROBERT A JOANNE R, 317
599 : CHAGNON SCOTT LINDA, 133
600 : LUCKETT E L AKRE JANET, 176
601 : BLATTER JEANETTE, 150
602 : BARDANOUVE VENUS E, 240
603 : DANIEL MICHAEL J, 161
604 : OVERCAST KEN, 160
605 : OVERCAST FRANK B MARCIA F, 303
606 : JOHNSON ERNEST S LEANNA, 144
607 : DAWSON DAVID SCOTT, 261
608 : PURSLEY WADE G NANCY, 109
609 : TAYLOR DONALD W, 82
610 : INMAN CHARLES E BURNACE, 944
611 : DOW EDNA R ET AL, 957
612 : CROSS ROBERT M, 50
613 : WALLNER EDWIN M ET AL, 60
614 : OVERCAST DONALD JUDY A, 200
615 : FISHER BEN P BEVERLY A, 3778
616 : SWENSON KELLY L, 146
617 : WIDHALM DIANA K MACHLER SYLV, 65
618 : OVERCAST DONALD E JUDY A, 109
619 : KINSELLA ROBERT L SANDA L, 261
620 : TOTH MYRA PAGEL, 124
621 : BROUGH STEVEN A, 60
622 : BROUGH JOSEPH, 60
623 : LAMMERDING JAMES RICHARD ANN, 41
624 : BARNETT RONALD E VALERIE M, 64
625 : GREEN ROBERT A CAROLYN J, 57
626 : HOLSAPPLE JEFFREY P KRISTINA, 62
627 : WIDHALM DIANA MACHLER SYLVIA, 138
628 : BERG-MELBY CORP, 115
629 : JOHNSON CLARE A ELIZABETH S, 102
630 : BROWN THOMAS RENE, 95
631 : WYNNE TIMOTHY J KRISTEN B, 310
632 : OVERCAST WILLIAM E LAVEDA, 201
633 : FRIEDE GLENN SCOTT, 80
634 : BUTLER J T WILMA, 239
635 : OVERCAST DENNIS J, 96
636 : MAGDA JOYCE E, 103
637 : ANDERSON BRUCE A SALLY, 119
638 : OVERCAST DONALD E JUDY, 148
639 : BUTCHER MARY LOU, 311
640 : BALTRUSCH WILLIAM H, 43
641 : WRIGHT J WAYNE, 1048
642 : NEMES JOSEPH L, 58
643 : VASSEUR HERBERT LOIS RAMBERG, 769
644 : CARLSON MARLYN G BONNIE L, 1216
645 : HOCKETT ROBERT G JEFFRY R KA, 1008
646 : BLATTER KAY M HELEN I TRUSTE, 402
647 : RATLIFF DALE RENEE, 84
648 : JOHNSON AMY GRAHAM, 1938
649 : ARMSTRONG WILLIAM HAROLD JR, 215
650 : ADAMS LAWRENCE C MARY LOU, 144
651 : PATRICK THOMAS R CAROLYN, 1064
652 : CHILDS PATRICIA J, 134
653 : SCHLIEVE ROBERT J ELIZABETH, 49
654 : LITZINGER ROBERT JOSEPH, 49
655 : ENGLAND JAMES BALSLEY ROY, 98
656 : REYNOLDS STUART A VIRGINIA A, 181
657 : BALTRUSCH OTTO JR WILLIAM H, 292
658 : GEHLEN PATRICIA A, 355
659 : PIZZINI MARY-ELLEN ET AL, 409
660 : WILLIAMS MARION E, 52
661 : HERMES FAMILY LIMITED PARTNERS, 1532
662 : OVERCAST JOHN G, 741
663 : BECK NEIL R THORA L, 216
664 : BROUGH JAMES E KATHY A, 238
665 : WARBURTON DAVID E JAMES E, 2003
666 : INMAN CHARLES E BURN ACE, 1084
667 : LEONARD THOMAS L SUSAN L, 197
668 : BENJAMIN JOHN A MARILYN C, 150
669 : ANDERSON L P EVELYN M, 53
670 : QUANTUM FIVE LLC, 251
671 : FISHER BEN P BEVERLY, 321
672 : HAVRE READY MIX, 45
673 : FARMER LEE E, 185
674 : MANGOLD WILLIAM J AURORA, 167
675 : MURPHY CONNIE K MAETCHE CARO, 59
676 : JOHNSON GEORGE W JR, 154
677 : INMAN FARMS, 1492
678 : KAUL SCOTT SHERRY, 173
679 : ANDERSON JOHN BURKE PAMELA J, 65
680 : BRIESE BROTHERS HAVRE, 6974
681 : SWENSON KELLY, 127
682 : KEZAR ROXANA C, 241
683 : WARBURTON DAVID E ET AL, 438
684 : 'O''CALLAGHAN TIMOTHY F', 153
685 : LAIRD YVONNE G MYLES G, 53
686 : LECHNER WILLIAM C LAUREL J, 72
687 : HALSETH JAMES DIANA F, 97
688 : MCNEILL GEORGE DANIEL SANDRA, 160
689 : MAGDA KAREN, 482
690 : GRABER DOUGLAS F BONNIE C, 1426
691 : JENSEN KENNETH D, 154
692 : SHEPPARD LARRY, 111
693 : JENSEN KENNETH DAVID, 160
694 : POWELL TEDDY L ANNETTE M, 918
695 : HOCKETT ROBERT G, 140
696 : KAERCHER GRAIN INC, 140
697 : CROSS MARVIN L, 530
698 : BLAKE NAOMI R, 136
699 : DEES FARM INC, 160
700 : BULMAN ALICE ET AL, 294
701 : INMAN CHARLES E BURNACE CR, 650
702 : WILLIAMS FIELD SERVICE CO, 49
703 : INMAN CRAIG, 44
704 : BLAIR LESLIE L MARY P, 44
705 : OTTERNESS TOM, 61
706 : BEAUSOLEIL JEAN PAUL CAROLYN, 80
707 : WILLIAMS GORDON H ET AL, 181
708 : GONDEIRO DONALD A, 2937
709 : GEHLEN PATRICIA DOW, 50
710 : FISHER FREDERICK B MISCHELLE, 634
711 : HOULD JEROME ROBERT, 481
712 : 'COX VINEE''', 64
713 : MEISSNER BROS PARTNERSHIP ET A, 180
714 : PURSLEY GLENN M REV LVING TRST, 352
715 : HARMON RONALD M, 57
716 : BERG ARTHUR M VERA M, 522
717 : FRIEDE MARY, 539
718 : WARBURTON DAVID, 380
719 : KNUDSON STANLEY, 80
720 : WARBURTON BLANCHE TRUST, 801
721 : STICKA TIMOTHY R CHARLENE M, 251
722 : LEESTMA ANN HORNER, 80
723 : HANSON DELMAR JACQUELINE, 81
724 : SCHULTZ MARVIN H GERALD T TR, 81
725 : BARMAX LLP, 80
726 : OTTERNESS THOMAS E, 98
727 : JERGESEN DOROTHY A ET AL, 58
728 : HAUGEN GORDON M, 1367
729 : SIMPSON TEDDY L LOIS B, 161
730 : SHELSTAD ERVIN J DOREEN P, 110
731 : SCHLIEVE ROBERT J HOLDEN MON, 87
732 : MOEN PHILLIP M ELAINE MURPHY, 49
733 : WALL LEO C KAREN E, 51
734 : STEWART MADELINE K, 626
735 : MOLYNEAUX PATRICK R KATHI L, 855
736 : DANIEL RICHARD E RONALD W, 450
737 : GILEAD THOMAS W, 450
738 : DANIEL RONALD W ET UX ET AL, 65
739 : LUCKE SCOTT P JAMES M, 1302
740 : STENDER GERALD F BETTY LOU, 88
741 : BERGREN JERRY L PENNEY K, 50
742 : SULLWOLD HAROLD H MAYLA C TR, 322
743 : LUX ROBERT JAMES, 418
744 : RAMBERG LOIS S, 2589
745 : WAVRICK LEONARD O CAROL K, 228
746 : MONTGOMERY PAUL D, 121
747 : HOCKETT JEFFRY R KAYLEEN, 320
748 : RONEY MARY G, 120
749 : BERGREN JERRY L PENNY K, 177
750 : HOCKETT ROY P MABEL C, 95
751 : BERG VERNON C DELORES A, 240
752 : WARBURTON DAVID E LORA L, 76
753 : SCHNITTGEN N DUANE JOAN L, 317
754 : ELMSLIE JAMES M JUANITA, 480
755 : KAERCHER LESLIE W TERRI J, 160
756 : ANDERSON JAMES L TRACY A, 256
757 : MCGEE MAUREEN A, 392
758 : HOLLINGSHEAD DARLENE LOTTON, 215
759 : RUFF DELMER DONNA L, 156
760 : STEINMETZ PETER L JEANIE M, 75
761 : ORTNER GEORGE LINDA, 1507
762 : SEIDEL JOSEPH C ALMA ET AL, 105
763 : VAUPEL GABRIELE M, 57
764 : DIACON LAWRENCE W ET AL, 402
765 : KOENIG KENNETH, 481
766 : JACOBS RONALD DEAN, 44
767 : SHOOTING STAR LIMITED PARTNERS, 521
768 : MONTGOMERY RALPH H VANDA L, 394
769 : NAULT ROBERT R, 59
770 : SHULUND RICHARD W SHEILA G, 590
771 : SOHM PAUL J ET AL, 414
772 : SOHM SHANNON L - REMAINDERMAN, 160
773 : GORDON CATTLE CO, 13511
774 : HEBBELMAN JOHN JR, 4247
775 : BRUMMER JOSEPH F CHARLOTTE E, 1895
776 : CHVILICEK STEVEN D ANN MARIE, 156
777 : RUFF DELMER, 149
778 : KINSELLA GERALD F LAURA M, 341
779 : PATERA ARTHUR A, 201
780 : REITSCH HELEN S-TRUSTEE, 161
781 : OBIE EDGAR LEE LARRY G, 321
782 : HOCKETT ROBERT G, JEFFRY R K, 1263
783 : SEIDEL JOSEPH C ALMA, 564
784 : POWELL JOHN L PAULA, 2599
785 : NICHOLSON RICHARD NELLIE JO, 609
786 : SEIDEL JOSEPH C ALMA SHELM, 83
787 : SOLOMON JEFF, 120
788 : GARBAGE INC, 53
789 : FIRST TRUST CO ETAL, 242
790 : OBIE EDGAR L LARRY G, 1043
791 : TAIT COURTNEY A, 192
792 : SKYLINE FARMS INC, 1458
793 : WISCH WALTER T NORMA M, 281
794 : BODNER EUGENE LOUIS, 120
796 : PASSON BARBARA L, 331
797 : BARDANOUVE FRANCIS VENUS TRU, 1610
798 : BRUMMER JOE, 80
799 : KUHR PAUL J BEVERLY L, 1378
800 : TURNER LOREN RITA M, 141
801 : OPHUS BYRON L DEVRIES RUSSEL, 401
802 : WILSON GLORIA A FAMILY LIVING, 1275
803 : JOHNSON JEANNE EVANS, 134
804 : MAFFIT JOANN SWICK, 702
805 : HOCKETT ROBERT ET AL, 149
806 : MCCLOSKEY JOHN J BETTY E TRU, 160
807 : MARRA JOSEPH R MARJORIE E, 160
808 : LAMEY ARTHUR F JR, 160
809 : CLACK ROBERT E TURA M TRUSTE, 80
810 : SANDS MEMORIAL FOUNDATION INC, 603
811 : BROWN AND BROWN OF MT INC, 160
812 : FLOREN CAROL ANN LUX, 150
813 : MONTGOMERY PAUL D KELLER THO, 80
814 : NICHOLSON RICHARD D, 1651
815 : FLYNN KENNETH JAY, 1874
816 : STEVENSON DWIGHT P JOANN, 637
817 : OPHUS BYRON DEVRIES RUSSELL, 320
818 : NICHOLSON RICHARD D NELLIE J, 1045
819 : DAVEY ROBERT L ET AL, 1352
820 : SHEPPARD LANCE M LARRY M, 261
821 : BERG VERNON C DOLORES ANN, 97
822 : DUSEK DOUGLAS A CHERYL C, 161
823 : SOHM PAUL SHANNON, 161
824 : LUMPKIN BETTY JANE ET AL, 296
825 : CONRAD RICHARD M, 767
826 : FALTRINO LEONA J, 435
827 : LUX JOHN DAVID, 1913
828 : TURNER CARMEN S, 322
829 : BATH ALLEN, 81
830 : DAHL MICHAEL E CINDY K, 80
831 : PASSON DAVID, 318
832 : LIEBERG RICHARD H, 156
833 : SMERKER MARK VICKI, 1120
834 : HAUGEN CLIFFORD G, 695
835 : PASSON BARBARA LEE, 120
836 : KNUDSON STANLEY M, 1242
837 : BURNHAM FARMS INC, 3400
838 : RUNKEL JOHN F JOANNE S TRUST, 469
839 : MOORE SUZANNE L, 160
840 : MARRA JOSEPH G, 319
841 : CLACK ROBERT E TURA G TRUSTE, 80
842 : BROWN ALLEN IRENE, 955
843 : HOPEWELL BURTON L ETAL, 160
844 : OBIE EDGAR LEE GAIL L, 591
845 : WILLIAMSON WILLIAM E MARILYN, 855
846 : HOCKETT ROY P MABEL C TRUSTE, 1636
847 : HAUGEN RUBY S, 1542
848 : PASSON DAVID ET AL, 361
849 : GALLAGHER JOHN L CAROL R, 80
850 : CIAMBRONE ANGELO A, 161
851 : PETERSEN PAULINE J TRUSTEE OF, 1058
852 : LASALLE JOSEPH R CONNIE L, 100
853 : BICKFORD ARTHUR W CATHERINE, 359
854 : RHODES KEITH H DORIS FAMILY, 749
855 : HOCKETT ROBERT G ET AL, 330
856 : C S RANCH COMPANY, 354
857 : CONRAD RICHARD M ARDIS F, 1434
858 : CONRAD MONICA P, 1760
859 : WIGMORE LOUISE CLACK TRUST UND, 460
860 : DION WALTER E BARBARA M, 761
861 : TURNER TERENCE D, 322
862 : HOLSAPPLE ENID T ET AL, 236
863 : DONOVEN DENNIS L JOYCE A, 232
864 : HOCKETT ROY P MABEL C CO-TRU, 240
865 : R E ERSKINE FARMS, 498
866 : SJOVOLD HAROLD M ETAL, 142
867 : JESS DELLA FRANCES, 393
868 : KAFKA SYLVIA, 149
869 : HALSETH INEZ ET AL, 344
870 : MCCLOSKEY JOANN HELEN, 160
871 : WARBURTON EULA, 201
872 : FRAKES JOHN CAROL G, 160
873 : CLACK HERMAN LOUIS ELINOR R, 313
874 : ERHARD JOHN NANCY, 160
875 : KRAVIK BRETA, 556
876 : CONNER RANCH, 426
877 : HAMPTON WILEY ET AL, 481
878 : CONNER RALPH W, 353
879 : KUHR PETER J, 753
880 : DAVEY ROBERT L BETTY JEAN, 237
881 : DAVEY ROBERT LAWRENCE BETTY, 80
882 : SIEBRASSE NICK J SHARON G, 157
883 : ZOOK MICHAEL J DARCY M, 176
884 : MCAULEY ROBERT E CHARLENE B, 158
885 : PASSON DAVID J LISA M, 365
886 : DAVEY ROBERT A MINNIE J, 349
887 : AXVIG OLE, 670
888 : HOCKETT JEFFRY ET AL, 397
889 : DAVIES JOYCE Y, 183
890 : PAQUIN KATHRYN A FAMILY TRUST, 635
891 : DAVEY MARTIN E, 1609
892 : PURSLEY CLARENCE G, 585
893 : WADEISH PETER P, 71
894 : STRANIK FAMILY TRUST, 72
895 : JOHNSON NORMAN O ET AL, 73
896 : KAFKA SYLVIA S, 2627
897 : JOHNSON VICTOR R ET AL, 73
898 : STERRETT LARRY, 1820
899 : MAJERUS GILES L, 1868
900 : ERHARD JOHN, 151
901 : ERHARD JOHN A, 154
902 : MUELLER HELEN E ET AL, 504
903 : HALL ARNOLD A MARY L, 75
904 : STEVENSON JOANN S DWIGHT P, 77
905 : INGALLS KEITH I RUTH L TRUST, 41