Montana Fish, Wildlife & Parks

Private Land Ownership Identification
GREAT FALLS NORTH - (47111b)

MONTANA
Natural Resource
Information System
Montana State Library – 1515 East 6th Avenue
Helena, Montana – (406) 444-5357

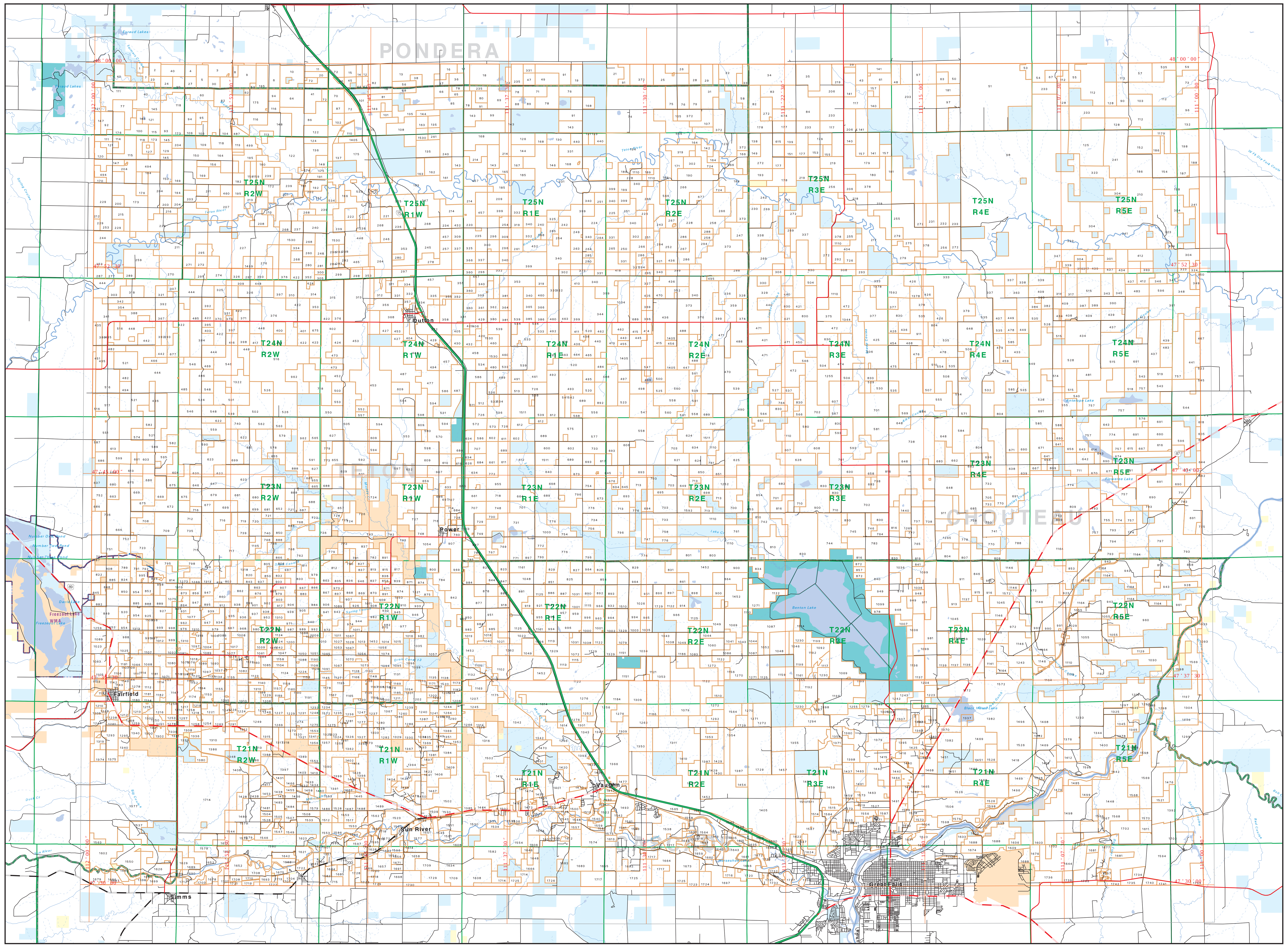

Private
Forest Service
Bureau of Land Management
National Park Service
Other Federal Land
Fish and Wildlife Service
State Lands
Local Govt
Native American
Lake/Reservoir
Interstate
US Highway
State Primary
State Secondary
Local Road
River
Stream/Creek
Intermittent Creek
Township
County Border
Fish Wildlife & Parks Wildlife Management Area

NRIS Map Number 04FWP0042

0 1 2 3 4 5 6 7 8 9 10
Scale of Miles

NOTES:
Not all legend items may appear on this map.
Features shown on this map do not imply public access to any lands.
The land status data displayed on this map may not be complete and may contain errors in boundary locations and/or coding.

DISCLAIMERS:
The MT Natural Heritage Program, MT State Library, MT Dept. of Administration and MT Dept. of Revenue make no representations or warranties whatsoever with respect to the accuracy or completeness of the data contained in these maps and assumes no responsibility for the suitability of these data for a particular purpose. These agencies will not be liable for any damages incurred as a result of errors displayed here. The ownership boundaries displayed on this map are not based on land survey data and are not a substitute for property surveys.

This map displays public and private land ownership information derived from several sources and continues to be corrected and updated.

ACKNOWLEDGEMENTS / SOURCES:

This map was produced as a joint effort between the MT Dept. of Fish, Wildlife, and Parks (FWP) and the Montana Natural Resource Information System (NRIS) of the MT State Library, in response to Montana Code Annotated 87-3-308, which directs the FWP to '...work cooperatively with all state and federal land management agencies... to develop accurate land ownership maps...in the State'.

The public land data is from the MT Natural Heritage Program's land stewardship data collection and maintenance. Much of this data was originally digitized by the Bureau of Land Management (BLM) from 1:100,000 scale BLM Surface Management status maps. Additional information, corrections and updates (especially for tribal lands and private lands) were added by the University of Montana, Wildlife Spatial Analysis Unit, during 1996-1998. Since 1998, the Montana Natural Heritage Program has made numerous updates and corrections (especially for state trust lands, Montana Fish, Wildlife & Park areas, US Fish & Wildlife Service areas, and conservation easements). These edits are based on data supplied by the various public agencies and land trusts, and have not been verified against county or Montana Department of Revenue records.

The private land data were developed for the Montana Cadastral Database Project. These data are provided through a cooperative effort between the Montana Department of Administration (DOA), the Montana Department of Revenue (DOR), other state agencies, local governments, USDI BLM and private enterprises. Lands depicted on this map represent single ownership of contiguous parcels that are at least 40 acres in size. The DOA maintains the GIS cadastral layer and the DOR maintains the private ownership information.

The base scale for the public ownership data is 1:100,000, though many of the recent edits incorporate data digitized from 1:24,000 scale maps or survey data. Private ownership data is accurate to scales of :1:24000 or smaller.

Map produced September 2004 with ownership data current as of July 2004.

USGS 100,000 Scale Quadrangle Index

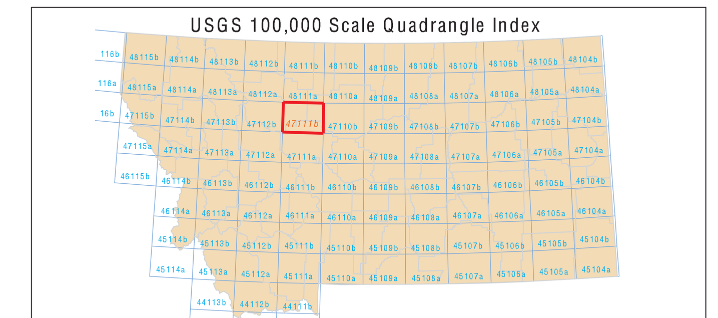

Parcel Num: Owner Name, Total Acres

1 : MOSER RONALD L, 101
2 : ZIMBELMAN GILBERT E OTHILDA, 183
3 : ZIMBELMAN JERRY C KARLYN A, 402
4 : DYER GARY L DYER LYLA, 158
5 : DYER GARY L HEAD LYLA DYER, 321
6 : THOMPSON HOMER H, 377
7 : NORTHPORTE LAND LLC, 121
8 : PEARSON DWAYNE H BONNIE J JT, 81
9 : HOFLAND BETTY M LIFE ESTATE, 687
10 : THOMPSON EARL W (1/2 INT), 576
11 : DUNN DONNA ETAL, 141
12 : STORMS LORRAINE L ETAL, 81
13 : ARMSTRONG RANCH INC, 1350
14 : WIEST TED SONS INC, 81
15 : WINTERROWD GUS PATTI, 162
16 : LEANING PINE LAND COMPANY, 224
17 : BUCKINGHAM DEBORA K, 242
18 : HODGSON HARRY L ETAL, 1186
19 : DOHENY FARMS, 281
20 : DUNN MILO BYPASS TRUST, 162
21 : DORY FARM INC, 352
22 : MEAD DAVID L, 120
23 : ZIMBELMAN GILBERT OTHILDA, 121
24 : DEPNER GILBERT M ETAL, 161
25 : COPENHAVER ROBERT K ALICE N, 595
26 : HEMRY GARY L VICKY L, 241
27 : DYER LYLA, 159
28 : HEMRY MARY V, 281
29 : COPENHAVER JOYCE E ETAL (90, 282
30 : DYER GARY L, 493
31 : COPENHAVER JOYCE E, 540
32 : MAURER FRANCIS HERMAN JR, 684
33 : HUFFMAN ROBERT H CAROLYN L T, 141
34 : KILLION DONALD C., D/B/A D R J, 1126
35 : KILLION FARMS A MT CORP, 643
36 : RONNIE HEMRY FARM INC, 201
37 : HEMRY GARY L VICKY, 121
38 : STINSON ESTHER IRREVOCABLE TRU, 121
39 : TAYLOR AVIATION INC, 44
40 : DENZER LYMAN DARLENE A ETAL, 1249
41 : REIQUAM BETTY LEE, 638
42 : KUBALSKY GLORIA L RIETZ, 81
43 : WILLEY MELVIN RUBY, 280
44 : RIETZ BETH, 81
45 : STORMS LOWE NANCY DONA, 122
46 : STORMS LOWE NANCY DONA ETAL, 57
47 : GOLLAHER MYRLE, 161
48 : HURLEY GERALD L, 215
49 : HABEL CLAY, 321
50 : URTON ACRES A CORP, 377
51 : ONSTAD FARMS INC, 4936
52 : IGOE DOLORES ROSS IGOE DENIS, 41
53 : KILLION FARMS INC CLARENCE, 146
54 : CLINARD DORIS H ETAL CO-TRUSTE, 468
55 : LIPPERT LESTER SADIE, 221
56 : BILLINGS JOHN G RUTH R, 161
57 : TWIN HILLS COLONY INC, 516
58 : FAIT FARM LTD, 359
59 : JACOBS DONALD W EVELYN M, 232
60 : DYER LYLE G ANNIE M, 361
61 : HOWELL CLAIRE A, 311
62 : BAGLEY DONALD R JANICE J, 564
63 : NEYLAND KELLY K, 160
64 : THOMPSON EARL W, 485
65 : HEMRY RONNIE FARM INC, 121
66 : HEMRY GARY L VICKI, 201
67 : HUMPHREY MARK A, 200
68 : BILLINGS JOHN G RUTH R TRUST, 161
69 : STONE MARGIE A, 562
70 : DUNN DONNA WINTERROWD PATTI, 313
71 : DOHENY ACRES, 321
72 : DUNN DONNA M, 806
73 : W-FIVE RANCH, 456
74 : DOHENY ACRES INC, 3023
75 : SWANBERG ARNOLD, 319
76 : DOHENY FARMS INC, 640
77 : 4 BAR K FAMILY LIMITED PARTNER, 399
78 : LEANING PINE LAND CO, 877
79 : COPENHAVER STEPHEN R NANCY C, 320
80 : MICHEL KENNETH CAROL L, 161
81 : HODGSON RICHARD L KATHY A, 162
82 : FLESHMAN BRADLEY W, 643
83 : KROPP BROTHERS, 480
84 : KILLION FARMS A MONT CORP, 1121
85 : HALL DELANE HARRY HALL DENNI, 402
86 : KELLER RAYMOND J FAMILY LTD PA, 1305
87 : WINTERROWD PATTI TRUSTEE, 162
88 : BENNETT DONNA, 161
89 : FLESHMAN ROBERT F, 161
90 : LIPPERT LESTER SADIE JT, 320
91 : MICHEL KENNETH R CAROL L, 1358
92 : CASKEY LEONA J TRUST, 282
93 : BERGEN FARMS INC., 322
94 : 'JOHNSON''S THREE JAY INC', 320
95 : COGHILL ROY J LIFE ESTATE ETAL, 141
96 : WITT FRANK E MADELINE F, 717
97 : ROSSMILLER FARMS INC, 1466
98 : ONSTAD LAND CO INC, 17274
99 : HARBEN TANA STORMS, 321
100 : MC COLLOM LONNIE R SHARON L, 322
101 : LOWERY CLYDE L JULIE A, 341
102 : HARBEN TANA STORMS ETAL, 161
103 : LIPPERT JOSH, 320
104 : CAMPBELL THOMAS L, 238
105 : MAURER WAYNE; DAVID; HERMAN; L, 60
106 : COGHILL REO F ROY J, 181
107 : GEMAR DEAN, 319
108 : MUNSTEDT JANET BURMINGHAM, 642
109 : COGHILL ROY J, 793
110 : MOUNTAIN VIEW COOP OF MONTANA, 179
111 : ALZHEIMER PROPERTIES LLC, 1067
112 : LIPPERT LESTER L SADIE, 3601
113 : NOWLIN JAMES E JR SHERRILL D, 136
114 : ALZHEIMER AGNES B TRUSTEE, 202
115 : 'O''KEEFE JOHN L', 563
116 : BAGLEY D J PARTNERSHIP, 871
117 : ROSSMILLER FARMS INC ESTATE FO, 1122
118 : LOWERY MARGO, 1122
119 : BAGLEY DON JAN, 166
120 : REVEAR LEE SLEZAK MARILYN, 203
121 : BURDICK MARGO M, 646
122 : TOMSHA LOUISE, 1417
123 : MAURER LARRY L, 897
124 : SHERMAN ROBERT B ROGER H, 165
125 : ONSTAD LAND CO, 1608
126 : MARTIN EARL J TRUST, 320
127 : BAGLEY DONALD R JANICE A, 149
128 : LIPPERT ALAN KAREN C, 959
129 : PAULUS GERALDINE, 160
130 : BLANCHETT GORDON RUSSELL, 321
131 : HABEL COMMODITIES INC, 80
132 : HANFORD FARMS LLC, 303
133 : HABEL CLAYTON S, 80
134 : HABEL CLAY S GREG R, 2672
135 : RUSSELL WILLIAM T GARY TRUST, 1083
136 : COFFMAN WALTER L LORETTA L, 482
137 : MULLEN MARGARET DAVIS MARY L, 240
138 : BUYER MARC A, 159
139 : HEMSTAD FARMS INC, 161
140 : AZNOE JAMES W LOIS ANN TRUST, 321
141 : AZNOE RICHARD A, 1202
142 : CARTER MICHAEL A, 160
143 : HARPER LORANCE DUANE CAROLYN, 1596
144 : MATZ JOHN PHILLIP ETAL, 482
145 : BERINGER JOHN D PATRICIA J, 413
146 : HABEL EVELYN, 320
147 : CASKEY NEVIN R, 407
148 : DENNY DAVID H NORMA E RLT, 1555
149 : C E FARMS, 441
150 : ALZHEIMER GREGORY P LORI A E, 1562
151 : MAURER HERMAN F JUDY K, 160
152 : FISHBAUGH DONALDINE PERRY D, 496
153 : ROBINSON DUANE, 200
154 : MEEKS ALAN, 732
155 : ROBINSON NORMA C, 120
156 : GRAY CANDICE J, 160
157 : ROSSMILLER DONALD L, 601
158 : LUPTON MARY T, 160
159 : TREBESCH LAURENCE G, 160
160 : HORAK MICHELE A, 160
161 : LAISNEZ PATRICK H CHERYL L, 319
162 : PHILIPS T L FAMILY LIMITED P, 308
163 : LAISNEZ PATRICK HENRY, 332
164 : BALL EUGENE W JACQUELINE H R, 838
165 : T L GRAIN INC ESTATE FOR YEA, 320
166 : MAURER HERMAN F JUDY K, 250
167 : HABEL GREGORY R, 160
168 : LOWERY JOSEPH M, 1672
169 : ALZHEIMER GREGORY P LORI A, 641
170 : WASHINGTON STATE UNIVERSITY FO, 86
171 : STRANDBAKKE LARS GAYLENE M, 240
172 : HORAK CHARLES L JOANNE F, 439
173 : 'JOHNSON''S THREE JAY INC', 1844
174 : COFFMAN LORETTA, 70
175 : IGOE DOLORES ROSS ETAL, 1843
176 : ALZHEIMER AGNES B JOEL P TRU, 562
177 : KILLION FARMS ESTATE FOR YEARS, 800
178 : SANDL PETER, 1157
179 : AZNOE AGRIBIZ INC, 1282
180 : NEYLAND GRAIN CO, 1645
181 : NEYLAND KEITH A, 480
182 : LEIGHTON BONNIE JEANNE, 160
183 : AABERGE E OLIVER, 2036
184 : RYE COULEE RANCH INC, 1376
185 : CARNEY ROBERT J, 760
186 : MEEKS HOWARD, 841
187 : LAUBACH LARRY J, 339
188 : LAUBACH LARRY J APRIL L, 130
189 : VICK KEVIN SHELLY, 319
190 : STOLTZ CONNIE, 319
191 : HORAK FRANK J KAREN, 328
192 : COFFMAN LORETTA TOMSHA, 197
193 : HABEL GREG INC ESTATE FOR YEAR, 320
194 : ALZHEIMER JAMES M ETAL, 240
195 : NOWLIN JAMES E SHERRILL D, 843
196 : PROFF FARMS INC ETAL, 120
197 : DYER CRAIG J, 279
198 : LAUBACH LARRY, 1768
199 : CHEEK MARTHALYNNE K VERBAEL, 160
200 : PEDERSEN LLOYD W, 160
201 : THOMPSON MARVIN E, 120
202 : HEUSCHER CLIFFORD A SALLY J, 41
203 : 'COREY''S INC A CORP', 414
204 : REVEAR LEE, 1474
205 : JOHNSON HAZEL EVELYN, 798
206 : ROSSMILLER GENEVIEVE ETAL, 1323
207 : SCHAFER FARM INC, 1052
208 : RM PROPERTIES LLC, 511
209 : HABEL ARTHUR M ETAL, 320
210 : MEEKS ALAN R, 681
211 : COREY RANCH CO, 2594
212 : SMITH EDWIN L MARTIN REALTY, 86
213 : BASTA KRISTAN E, 480
214 : PHILIPPS T L FAMILY LIMITED, 1316
215 : JACONETTY PAULA J, 320
216 : COREY HERBERT R II ETAL, 120
217 : QUINN JIM TERRY, 2669
218 : ROBINSON RICHARD TRUSTEE, 400
219 : ROLLING ACRES FARMS, 1760
220 : FLESHMAN THELMA C ROBERT F, 317
221 : MULLEN MARGARET JOHNSON MARY, 159
222 : BOWMAN MICHAEL, 160
223 : SWANBERG AV JR, 559
224 : HABEL COMMODITIES, INC., 635
225 : OSLAND ROBERT KAREN, 160
226 : HARPER MILDRED, 319
227 : REIQUAM RANCH CO R L, 2824
228 : RIETJENS JOHN HEIDI TR ETAL, 800
229 : LARSON OVE A, 740
230 : VANHORN RANCH CO, 324
231 : ROBINSON DAVID W TINA J, 310
232 : ROBINSON DOROTHY A, 315
233 : ONSTAD GRAIN CO INC, 7505
234 : MEHL CLARENCE R ETAL, 160
235 : MEAD DAVID LYLE, 860
236 : ZION CLAIRE, 159
237 : BERGAN FARMS INC, 161
238 : RICHARDS WALTER W MYRA L, 159
239 : BERGEN DEXTER L, 955
240 : LIPPENS ANDRE O REVOCABLE LIVI, 880
241 : DANRUETHER RANCHES, 4128
242 : BLANCHET JOHN R, 160
243 : MAURER DEBRA F, 805
244 : KIMMEL SHARON BAKER, 246
245 : WIPRUD ROBERT M JR ETAL, 718
246 : SCHULTZ BETTY E, 159
247 : SCHULER BROTHERS PARTNERSHIP, 917
248 : CHRISTMAN LANNY R ETAL, 324
249 : HABEL COMMODITIES INC. HABEL, 157
250 : GOODELL CORLIS DONALD E, 320
251 : MC RAE JERRY A ALLAN K, 638
252 : WILSON KATRINA, 481
253 : INBODY FARMS INC, 652
254 : HABEL ARTHUR M DORIS M, 234
255 : SCHOESSER RUDOLF, 1598
256 : ROBINSON FLOYD ROSEMARY G, 641
257 : 'DICK''S FARM INC', 159
258 : SWING ANDREA R, 594
259 : COREY CHESTER, 1454
260 : DE BRUYCKER LLOYD H JANE C, 162
261 : LAISNEZ JULIAN H IRREV TRUST, 321
262 : WIPRUD CLARENCE, 80
263 : MC RAE LILA JEAN, 161
264 : SCHULTZ BETTY, 1109
265 : HABEL GREG INC, 937
266 : VERBAEL RUSSELL D CHEEK MART, 1752
267 : STEPHENS CHRIS, 310
268 : R4M BLANCHET INC, 2756
269 : BLISS ELMER B JR PATRICIA A, 1896
270 : SHANNON ARDELLE R ETAL TRUSTEE, 639
271 : PEDERSEN FARMS INC, 165
272 : ONSTAD CATTLE CO, 2206
273 : LARSON THOMAS CHRISTOPHER TRUS, 225
274 : PEDERSEN FARMS INC, 716
275 : ROBINSON RICHARD L LAWRENCE, 175
276 : AXILROD BENJAMIN M TRUSTEE, 319
277 : COREY CHESTER HERBERT R II ETA, 241
278 : WIPRUD MORA TRUST, 234
279 : RUBENS RANCH CORP, 638
280 : ACME RANCH CO A MONT CORP, 241
281 : BURNETT SHARRON LEE, 162
282 : WIPRUD LARRY, 77
283 : LANGUANET JOAN, 79
284 : LANGUANET ERIK, 82
285 : HABEL ARTHUR M, 278
286 : LARSON GWENDOLYN H, 632
287 : CARLSON C ALBERT BEVERLY J, 165
288 : SWING ANDREA R STEPHENS, 715
289 : EVENSEN FARMS INC, 160
290 : HABEL EVENLYN, 79
291 : PEDERSEN LINDA S, 161
292 : REEVE DARWIN L SHARON B JTRO, 159
293 : REEVE DARWIN L, 321
294 : LARSON RYAN J, 698
295 : LARSON GWENDOLYN H TRUSTEE (TH, 320
296 : WILEY EVELYN F, 958
297 : ZION CLAIRE B, 469
298 : FUHRINGER LOUIS A, 319
299 : PELZMAN FRED F, 317
300 : PELZMAN ELSIE, 81
301 : DK FARMS, 159
302 : M M ENTERPRISES, 717
303 : LARSEN LEIF C ELAINE I CO-TR, 253
304 : REICHELT LAND CATTLE, 2188
305 : FUHRINGER DONALD R, 81
306 : MCELWAIN JAMES D MYRNA L, 159
307 : LARSON MARK THEODORE TRUST, 118
308 : MACDONALD BRENT, 453
309 : ANGUS MABEL M ETAL TRUSTEES, 471
310 : JOHNSON RICHARD, 311
311 : HABEL CLAY S, 161
312 : FUHRINGER BETTY J, 289
313 : FUHRINGER RUDY BETTY, 1655
314 : FRICK JOHN H TESTAMENTARY TRUS, 420
315 : LARSON RYAN, 730
316 : KRONEN PALMER M ETAL LIVING TR, 477
317 : PATTON PAUL C EULA K, 478
318 : LARSON GWENDOLYN H SORENSON, 316
319 : KLETTE JOSEPH H RUSSELL L, 787
320 : LOCH BARBARA JEAN, 154
321 : LARSON GWENDOLYN H TRUSTEE (MA, 319
322 : HALSETH VERNA MAE, 154
323 : REICHELT WILLIAM E ETAL, 3795
324 : THIEBES FARMS LLC, 97
325 : REMPEL IDELLA M, 1119
326 : DE BRUYCKER LLOYD JANE C, 562
327 : LORANG RONALD LAURA, 307
328 : KNOBEL LYNNE H, 371
329 : HORAK CHARLES L JOANNE F JT, 1086
330 : JOHNSON RAYMOND CARROLL, 139
331 : HABEL RAY INC, 4513
332 : GOODMUNDSON THEODORE M RESIDUA, 944
333 : BANDEL WILLIAM P, 3492
334 : HEKTNER LESTER W WANDA M, 667
335 : HEKTNER L W WANDA M, 161
336 : VAN HORN VICTOR L KATHLEEN E, 399
337 : SCHULER LANDS INC, 2963
338 : SCHULER BROTHERS, 652
339 : KRUSE ROBERT M MILDRED L, 455
340 : MC RAE INC, 3852
341 : EVENSEN FARMS INC, 566
342 : HALEY K DANIEL, 201
343 : ARGANBRIGHT FARMS, 317
344 : LOCH FRANK J JR MARIE E, 1028
345 : GRAY EVA V TRUST, 317
346 : ARGANBRIGHT DARIN KEVIN, 187
347 : REICHELT WILLIAM E ETAL, 855
348 : VISCHER WILLIAM A, 443
349 : LOHSE WILLIAM F, 115
350 : LOHSE RUBY A, 75
351 : SCHLESSER JEROME R, 121
352 : WILSON SHEENA, 300
353 : ACME RANCH CO A CORP, 1810
354 : EBING JOHN A, 161
355 : SCHULER DICK, 736
356 : SCHULTZ DELORES B ETAL, 401
357 : CHEETHAM FREDA L, 98
358 : HEMSTAD IRENE, 280
359 : VAN HORN DAVID C, 554
360 : ACME RANCH CO INC, 406
361 : DARCY MICHAEL RICK HUTTER, 160
362 : BLISS BROS ESTATE FOR YEARS, 241
363 : SELSTAD WILLIAM R PHYLLIS C, 638
364 : ODDEN FARMS INC, 160
365 : TREBESCH LAWRENCE, 162
366 : PEARSON JEANNE ETAL, 321
367 : COREY CHARLES C ETAL, 159
368 : SCHULTZ DELORES B, 354
369 : BOLLAND KENNETH, 161
370 : CHRISTMAN RANCH INC, 299
371 : SORENSON GWENDOLYN H, 161
372 : HEMSTAD FARMS, 2236
373 : VAN HORN RANCH CO, 2501
374 : HORAK CHARLES JOANNE F, 237
375 : HEINEN ROY C VIOLET K, 481
376 : GOLDEN WEST FARM INC, 2870
377 : WHITE ANNA M ETAL, 1063
378 : SCHOESSER RUDOLF W, 1230
379 : KNUTSON BUDDIE G ETAL, 359
380 : DALKE JOAN M PHILLIPS JUNE, 160
381 : FRIGGE MAXINE R DENISE A TRU, 797
382 : FRASER DORIS A, 160
383 : MORROW BONITA A, 44
384 : FRASER BILL W DORIS A JT, 128
385 : STRICKLIN MARJORIE LYNN, 161
386 : HERBER JUDITH A REVOCABLE LIVI, 161
387 : SCHANER SAMUEL J PAULA ANN J, 160
388 : PAULUS RALPH M, 520
389 : SCHANER SAMUEL J PAULA A JT, 160
390 : NULPH MARLA J,, 496
391 : LOHSE RONALD, 1355
392 : MICHUNOVICH JOHN G CATHERINE, 1356
393 : DE BRUYCKER BRETT H KAY, 320
394 : LARSON MARK THEODOR, 646
395 : WATERS GERALD R ROBERT F CO-, 81
396 : BOLLAND HOWARD, 160
397 : LARSON GWENDOLYN H (SORENSON), 321
398 : LARSON RYAN JAMES TRUST, 321
399 : MC RAE MC RAE ENTERPRISES, 3965
400 : MORRELL VIVIAN DAVID CO-TRUS, 161
401 : MATKIN LAURA MAE, 162
402 : TREBESCH EILEEN E, 777
403 : WATERS LUCILE, 81
404 : BRUMWELL RONALD C BETTY L, 481
405 : SCHULER FRANK C TRUSTEE, 321
406 : BAIRD PHILLIP D, 120
407 : GRASSMAN BYRON, 159
408 : SCHANER SAMUEL J, 200
409 : KLINKER HAROLD M SHIRLIE A, 972
410 : LOCH JOHN B REV TRUST, 462
411 : BLANCHET JOHN R LORRAINE P, 160
412 : ARGANBRIGHT FARMS A MT CORP, 686
413 : MORGAN JAMES A, 214
414 : GOODELL DONALD E, 139
415 : GOODELL BRUCE E ETAL, 480
416 : SORENSON THEODORE TRUST, 160
417 : DE BRUYCKER LLOYD, 161
418 : LOCH DENNIS L TINA M, 1186
419 : MOCK JOSEPH W TRUSTEE, 160
420 : BAIRD PHILIP, 123
421 : OLSON CHRISTINA M, 926
422 : WATERS GERALD R ROBERT F, 2276
423 : ROSENCRANZ HELEN PELZMAN, 160
424 : CHRISTMAN RANCH A MONT CORP, 213
425 : HAXTON FLYNN ETAL, 640
426 : RUSSELL WILLIAM T, 792
427 : FUHRINGER LAND LIVESTOCK, 320
428 : BLISS GERALD STUART, 161
429 : MC ELWAIN MYRNA L ETAL, 448
430 : BAIRD PHILIP D, 202
431 : LEEPER LAND CO, 3189
432 : GOODMUNDSON THEODORE M. LEON, 645
433 : FRASER FARMS LP, 807
434 : SCHANER SAMUEL J PAULA A, 1360
435 : PAULUS GERALDINE E, 408
436 : STEPHENS CHRIS J, 1563
437 : GRAY FARMS INC, 1933
438 : TREBESCH CARL F VICTORIA A, 42
439 : NULPH MARLA J ETAL, 949
440 : ODDEN FARMS, 1327
441 : BARTELL FARMS INC, 987
442 : STRAUS SANDRA H, 478
443 : S D LANDS INC, 80
444 : NEW ROCKPORT COLONY, 4208
445 : STEPHENS ROBERT E JR TRUST, 201
446 : S E T L CORP, 484
447 : JUELFS M JEAN DAVID E TRUSTE, 516
448 : DE BRUYCKER LLOYD JANE, 3819
449 : CASTOR FARM, 1864
450 : SCHAFER FRED F GAIL F, 160
451 : FERRIS FARM INC, 144
452 : PARK BETTY MARGARET, 1317
453 : FUHRINGER LAND LIVESTOCK COR, 2850
454 : STRANDBAKKE CAROL, 137
455 : DAHLMAN STEVEN F, 80
456 : STEPHENS ROBERT E JR TRUSTEE, 80
457 : SCHULER RANCH INC, 2782
458 : GOODMUNDSON GRAIN INC, 326
459 : LEONARD FAMILY LIMITED PARTNER, 317
460 : PHILLIPS CLARENCE D SHIRLEE, 965
461 : COTTONWOOD COULEE CORP, 644
462 : STEPHENS MARK D LIMITED PART, 602
463 : LOCH JOHN B BEVERLY L REV TR, 785
464 : REEVE RICHARD KIM, 159
465 : REEVE DARWIN L RICHARD A, 476
466 : CRANE GARY M DANIELLE B, 158
467 : HUFFMAN ROBERT CAROLYN FAMIL, 60
468 : OELEIS CHARLOTTE M, 479
469 : NOWLIN JAMES W LAURA J, 162
470 : STEPHENS JIM FARM LIMITED PART, 2100
471 : BRIGGS W R CO A CORP, 2054
472 : SHRINER HOSPITALS FOR CRIPPLED, 1833
473 : PARK JOHN WYNN ANN H, 472
474 : SCHAFER PHILIP F BY-PASS TRUST, 1042
475 : OELEIS CHARLOTTE TRUSTEE, 273
476 : REGAN TERRENCE PATRICK TRUSTEE, 240
477 : WIPRUD ROBERT M ETAL, 641
478 : HINES JAMES T JR, 838
479 : WIGGER DOUGLAS K DONNA JT, 118
480 : JACKSON BETTY TRUST, 160
481 : VIRTS CHRISTI, 644
482 : PAULUS RALPH M MYRNA J, 319
483 : WOLOVNIK EDA, 648
484 : SCHULTZ MYRNA H TRUSTEE, 161
485 : NEW ROCKPORT COLONY INC, 613
486 : CHRISTMAN RANCH, 484
487 : JOHNSON EUGENE W MARY M RE., 1792
488 : ROSHOLT FARMS INC, 1705
489 : EAKMAN DONOVAN C ETAL, 441
490 : CAMERON ROBERT A, 3755
491 : EAKMAN H C TRUST EAKMAN FRAN, 160
492 : ANDERSON RENATE A FINKE, 486
493 : GOODELL ROBERT C JOAN G, 641
494 : AVERILL GORDON MERLE REV LIV T, 1046
495 : STEPHENS MARK FARMS INC, 260
496 : BOUMA EDWARD W, 200
497 : SCHULTZ EUGENE TRUSTEE, 160
498 : J T LLC, 476
499 : T K FARMS INC, 665
500 : STEPHENS ROBERT E JR/CHRIS J, 161
501 : HAGEN PAUL N ETAL, 646
502 : NELSON MARK C, 965
503 : THORESON GLEN C LOLA M, 160
504 : BRENT MACDONALD INC, 615
505 : KEEL TERRY L GEORGE L, 1314
506 : HAXTON LAND CORP, 1389
507 : BARTHOLOMEW JEANNINE E, 319
508 : KNUTSON BUDDIE G ALEDRA J JT, 877
509 : VUKASIN FARM, 200
510 : JONES JEANNINE E, 240
511 : EAKMAN H C TRUST, 160
512 : DAHLMAN ACRES INC ESTATE FOR Y, 320
513 : JACKSON BETTY E TRUST, 161
514 : B D FARMS, 364
515 : CHARLSON RANCH CO A MT CORP, 2111
516 : DE BRUYCKER MARK D BELVA G, 3379
517 : KLISIS GEORGE G EILEEN M, 644
518 : LOHSE WILLIAM FRANCIS, 320
519 : MOUNTAIN VIEW FARMS A PRTNSHIP, 323
520 : STEPHENS MARK D, 925
521 : BURNS RANCH CORP, 2571
522 : BARTELL KATHERINE A, 64
523 : JOHNSON LANCE C NICOLE A, 319
524 : WEBER GERALDINE M, 323
525 : STEPHENS ROBERT E JR CHRIS J, 161
526 : PFEIFLE PHILIP CARLA, 962
527 : MAURER ELFRIEDE, 161
528 : B D FARMS INC, 1890
529 : HAXTON INC F J, 81
530 : MANN VIRGINIA (GLADNEY), 241
531 : JOHNSON EUGENE W MARY M LIV, 421
532 : WREDE JOHN B ALICE S TRUST, 159
533 : PROFF FARMS INC, 1891
534 : M P N CORP, 571
535 : PROMISED LAND FARM INC, 2695
536 : JACKSON BETTE E TRUST ETAL, 598
537 : MACDONALD BRENT B INC., 320
538 : DAHLMAN ADAM F BARBARA ANN, 56
539 : ODDEN FARMS A MONT CORP, 2566
540 : B D FARMS INC A MONT CORP, 398
541 : DAHLMAN LEE A, 161
542 : DAHLMAN STEVEN F DIANE R, 161
543 : KRUMWIEDE LARRY EDWARD, 644
544 : MCKERROW LAND CO, 1234
545 : TAKENAKA JANIEN ETAL, 62
546 : NOWLIN LAURA J, 1306
547 : BALL EUGENE W JACQUELINE H, 876
548 : JESPERSON CONSTANCE L TRUST, 486
549 : GREENLI EVERETT A, 161
550 : 'HILT D''ARLENE', 624
551 : BOUMA HERMAN G, 928
552 : VICK STEVE, 80
553 : TOECKES CHARLES M, 1729
554 : KNUTSON BUDDIE G, 298
555 : BANDEL FARMS INC, 2767
556 : GETTEL FARMS INC ETAL, 320
557 : VICK STEVE CHERYL, 80
558 : MAURER FARMS INC, 3470
559 : WISEMAN ARLEY ETAL, 664
560 : JUELFS DAVID M, 917
561 : NORWEST BANK MONTANA N A TRUST, 438
562 : TOENYES BERNARD G, 317
563 : TOENYES IRENE E, 159
564 : VICK DAREN J DOLORES M, 160
565 : BAGGENSTOSS ROLLIN N ENNOLA C, 322
566 : MAURER MARY D, 1976
567 : RIEHL LAND GRAIN CO, 159
568 : GETTEL FARMS INC ARNIE GETTEL, 70
569 : HOFTO LESLIE C PATRICIA S, 158
570 : KULTGEN JOHN TRUST, 636
571 : BANDEL ALICE R BYPASS TRUST, 158
572 : WOYTH MANFRED IRMA, 291
573 : REEVE DARWIN SHARON, 154
574 : TIMMERMAN DAN JULIA D, 160
575 : JOHNSON LE ROY M, 599
576 : ROBERTSON SARAH LAURIE, 282
577 : GETTEL FARMS INC ETAL, 640
578 : NELSON LEROY A EILEEN J CO-T, 599
579 : NELSON LEROY A EILEEN CO-TRU, 240
580 : FRANK FAMILY PROPERTIES LLC, 163
581 : BANDEL EDWARD A KAYLA T, 609
582 : REIDING GRACE, 472
583 : MALISANI ARTHUR J JR RENEE M, 80
584 : E G FARM, 1007
585 : HOGGER LAND CO, 2082
586 : FLICK ROBERT E LUCILE B, 1592
587 : LUINSTRA SAM SONS INC, 62
588 : DOYLE WILLIAM JOHN, 167
589 : CARDEN VICKI, 323
590 : SWENSON HELEN C, 202
591 : BERLIN JOSEPH T MARTHA M, 481
592 : KEEL TERRY L, 796
593 : E G FARM A MONT CORP, 1009
594 : LEHNERZ BARBARA B, 1518
595 : HUIDEKOPER PETER D VERNA M T, 438
596 : HARDWAY RANCH, 852
597 : TACKES CLARENCE MARY LOU, 602
598 : KLEIN SELMA, 681
599 : BOUMA, EDWARD W, 317
600 : DAHLMAN STEVEN F LEE A, 319
601 : HAYES ELCEY ELIZABETH, 80
602 : GUNDERSON VERA L JOHNSON GAL, 646
603 : STRAND ROBERT C SUZANNE C, 245
604 : TIMMERMAN A J /MARJORIE REVOCA, 309
605 : MADDEN MORLEY W MILDRED M TR, 65
606 : MAURER BRUCE C, 361
607 : HAXTON F J INC, 480
608 : HAXTON BYRON D, 505
609 : KULTGEN JOHN TRUSTEE, 1042
610 : FISH EVELYN ETAL, 158
611 : FOSTER EVELYN LA MOTTE, 320
612 : ERICKSON JAMES S ETAL, 1009
613 : RICE FAMILY TRUST THE, 642
614 : ROBERTSON JEANNE, 159
615 : HUMPHREY MARK A ETAL, 319
616 : VISCHER WILLIAM D VIRGINIA L, 317
617 : GROSSMAN TONY D, 233
618 : KUEFFLER DOROTHY McKINLAY, 125
619 : STRICKLAND S H TERRY, 63
620 : BAIN MOLLY ANN, 160
621 : MAURER ELFRIEDE E, 321
622 : TOENYES BERNARD G IRENE E, 483
623 : HEADINGTON REAL PROPERTIES LTD, 2899
624 : PFEIFLE HAROLD F ALMEDA, 797
625 : CAMERON HUGH E, 480
626 : BRUMWELL RONALD C BETTY, 77
627 : SCHAEFER BRAD, 727
628 : HAXTON FLYNN, 506
629 : WITKKE WILLIAM J, 479
630 : MACDONALD GLEN INC, 2586
631 : GERTZEN GERALD RICHARD, 239
632 : MEEKS SHARON K, 324
633 : SIEBENALLER SYLVIA, 396
634 : PFEIFLE PHILIP G CARLA J TRU, 960
635 : FORNEY HAROLD D ELIZABETH A, 157
636 : FORNEY HAROLD D, 82
637 : SRIGLEY JUDITH M, 43
638 : MYERS JOYCE E ETAL, 329
639 : TUSS FREDA, 323
640 : PORTER MARY ANN TRUSTEE, 481
641 : DEBRUYCKER RODNEY ALAN TRACY, 160
642 : MURETTA MARGARET JEANNE, 237
643 : ROBERTSON J G CORP, 407
644 : JACOBSEN ROBERT PATRICIA ANN, 89
645 : BAUMAN DALE E GWENDOLYN, 668
646 : HEADINGTON GARY JANET, 160
647 : TOENYES WILMA M TRUSTEE JERO, 321
648 : WHITEHORN FARMS INC, 2711
649 : VANDER STOEP MARGARET SUE LIFE, 320
650 : MAURER VICTORIA E, 482
651 : CAMERON HELEN JEAN, 351
652 : WITTKE WILLIAM J, 478
653 : EWING RICHARD L DENISE, 757
654 : EWING RICHARD L DENISE JTROS, 956
655 : SCHAEFER BRAD SHELLEE, 787
656 : ROBERTSON J G CORP, 567
657 : HILL CYNTHIA A, 749
658 : PAULSON ALFRED E, 162
659 : TOECKES JACK R LEON A, 161
660 : NORTON THOMAS E NELSON PAMEL, 152
661 : PRATER GERALDINE ETAL, 855
662 : GOOD LYNN C, 405
663 : MC WILLIAMS CHARLES R CAROL, 159
664 : BRUMMER VERENA R, 490
665 : SCHAEFER FIVE RANCH A CORP, 160
666 : HIGGINS/BUNN RANCH PARTNERSHIP, 1199
667 : ROMINGER GARY, 234
668 : HECKFORD MIKE MARY LOUISE, 479
669 : PHILLIPS GEOFFREY, 483
670 : ROMINGER FARMS INC, 159
671 : WIGGER DEAN C, 1291
672 : DALE MYRTLE A, 713
673 : GRASSMAN FLOYD L, 479
674 : CRAWFORD WAYNE, 1091
675 : BAKER NORMA B, 1355
676 : GROSSMAN BRUCE LINDA, 76
677 : BALL EUGENE W JACQUELINE H T, 1297
678 : SCHRADER JOHN F, 242
679 : HERNDON FAMILY LLLP THE, 321
680 : 'O''DAY ANNA ORAW MARILYN L', 318
681 : TIMMERMAN A J MARJORIE TRUST, 1444
682 : EWING RICHARD DENISE, 317
683 : GOOD JOHN C, 364
684 : PRATER GERALDINE, 710
685 : HUFFMON WAYNE H TRUSTEE ETAL, 563
686 : HUIDEKOPER PETER D/VERNA M TRU, 691
687 : 'O''DAY ANNA', 160
688 : SCHAEFER FIVE RANCH, 469
689 : DAHLMAN ADAM F BARBARA A, 2731
690 : ROMINGER FARMS A CORP, 2271
691 : WALKER CO INC, 4891
692 : STEINBRENNER WILLIAM G, 60
693 : GROSSMAN TONEY DALE, 1036
694 : GROSSMAN GORDON SHIRLEY, 382
695 : WHEELER WILMA M MYRON A, 160
696 : TOECKES FARMS JACK TOECKES, 80
697 : GALLAGHER RAYMOND MARK JR, 79
698 : CAMERON HELEN JEAN ROBERT A, 80
699 : TIMMERMAN FRANK FARMS, 1206
700 : EWING RICHARD LEROY DENISE M, 441
701 : GOLDEN ACRES FARM, 2127
702 : WRIGHT FARMS LTD PARTNERSHIP, 2176
703 : WHEELER WILMA M, 1203
704 : KLINKER HAROLD MARTIN JR, 546
705 : FORNEY GEORGIA L, 319
706 : BUNN ROBERT A, 161
707 : MENGHINI HENRY CATHERINE, 1195
708 : BERLIN KIRBY P, 199
709 : TOENYES JEROME J WILMA M TRU, 807
710 : WHITE FRED, 559
711 : ROMINGER GARY W, 690
712 : TUSTIN KAREN K DOUGLAS P TRU, 312
713 : GROSSMAN GORDON C SHIRLEY, 1121
714 : MIKES RODNEY V RAYLENE M, 50
715 : EAGLE WATCH INVESTMENTS INC, 1430
716 : TIMMERMAN DANIEL T JULIA D, 401
717 : PETERSON EARL W LAURETTA M, 1522
718 : FITZGERALD SHIRLEY E ROSS H, 1233
719 : BRADY ALVY C MARY F, 161
720 : ORAW MARILYN L, 160
721 : DIRKES ROY, 319
722 : JOHNS EDWARD L ANNA M, 129
723 : KLINKER MARVIN MARGE B, 867
724 : BALL EUGENE W JAQUELINE H TR, 1065
725 : GIBSON SCOTT G CHARLA M, 50
726 : REEVE DARWIN L SHARON B, 874
727 : ANDERSON HAROLD A MARY JANE, 401
728 : PFEIFLE RONALD M MARY S, 57
729 : MENGHINI EMIL E MARY A LUO, 161
730 : MENGHINI HENRY CATHERINE M, 80
731 : THOMPSON JOHN D LORRAINE I, 1075
732 : FORNEY DONALD L GEORGIA L, 725
733 : GROSSMAN ROBERT D PATRICIA J, 1045
734 : SULLWOLD HAROLD H MAYLA C TR, 319
735 : TIMMERMAN THOMAS H TERESA, 313
736 : SEVEN DUANE, 433
737 : NISBET FREDA, 243
738 : D M FARM A MONT CORP, 3808
739 : STENGRIMSON DON SON, 161
740 : ASMUS ANNA MAE, 480
741 : SCATTERED ACRES FARMS INC, 756
742 : CAMERON HUGH EDWARD, 562
743 : SCHAEFER BRAD A SHELLEE, 409
744 : WHITE DONALD S, 1155
745 : WHITE FRED ANNA M (JT), 558
746 : MACDONALD GLEN INC ESTATE FOR, 201
747 : LOVE RUTH, 320
748 : DAHLMAN LINDA L, 536
749 : HUFF CLARENCE S SHIRLEY, 156
750 : FORNEY HAROLD, 166
751 : KLINKER MARVIN J MARGE B, 453
752 : TETZEL LEROY R E JANETTE, 753
753 : SCOTT SHIRLEY M, 121
754 : BURGMAIER JOHN DEANNA T, 363
755 : BATSON CHIEKO, 161
756 : BURGMAIER JOHN ALLEN/DEANNA T, 199
757 : ROBERTSON RANCH CO, 4648
758 : GROSSMAN TONY DALE, 641
759 : HUFFMON WAYNE H TRUSTEE, 689
760 : SOMERFELD LEOPOLD CARL EDNA, 80
761 : JUELFS M JEAN DAVID M TRUSTE, 1057
762 : BRADY ALVY C MARY F, 319
763 : LAUBACH RONALD DEBBIE, 120
764 : MACDONALD BCD INC, 742
765 : MCKERROW ROBERT A, 1193
766 : BREMER OTTO, 80
767 : BROWN ROD, 160
768 : BELL MYRON L GORDON L ETAL, 477
769 : 'GARY''S FARM INC ESTATE FOR YEA', 399
770 : PRINZING DENNIS L PAMELLA D, 637
771 : SWANBERG GORHAM ETAL, 338
772 : GETTEL ARNOLD R. ETAL, 319
773 : SCHAEFER FIVE RANCH A CORP, 148
774 : STEPPE TERESA LEE, 1127
775 : SALISBURY RUSSELL V TRUST, 72
776 : BURGMAIER JOHN ALLEN DEANNA T, 2783
777 : MCKERROW GORDON A KATHLEEN J, 42
778 : KELLER JIMMIE C MAURINE K JT, 159
779 : SCHAEFER BRAD SHELLEE L, 203
780 : SCHAEFER BRAD A, 157
781 : GUNDERSON VERA L, 147
782 : ANDERSON WARREN, 280
783 : WALKER DIANE, 1291
784 : SOMERFELD LEOPOLD CARL, 638
785 : MURPHY ARLISLE H, 124
786 : MURPHY ARLISLE, 170
787 : SWARTZ ROBERT B, 48
788 : HOLMAN GRAIN, 321
789 : KRAFT ROBERT R KAREN, 159
790 : DIXON EMILY E JENE R, 159
791 : KRAFT ROBERT KAREN, 149
792 : SCHMIDT WILLIAM D SHIRLEY E, 159
793 : C5 RANCH A CORP, 3700
794 : MYERS BRADLEY K KATHY A, 319
795 : KLOPPEL RUTH DAVID C, 320
796 : BURGMAIER TONY ELOISE, 1338
797 : QUATTROCHIO PATRICIA MARIE, 314
798 : HOSTETLER WILLIAM SARAH, 359
799 : SUSAG SYLVAN O DOROTHEA M, 154
800 : HEINEN ROY C, 240
801 : BLISS E BRENT, 318
802 : LEE KENNETH G, 320
803 : NEUMANN EMIL LIDIA, 321
804 : M K FARMS INC, 2244
805 : KONEN MICHAEL M SALLY I, 121
806 : FOREMAN MERLE L, 202
807 : GEORGE JOHN A ETAL TERM OF LIF, 238
808 : LARSON FRED J, 159
809 : S SCOTT SONS INC, 1318
810 : EWING RICHARD LEROY, 1087
811 : BLANKSMA PETER CHARLOTTE, 121
812 : EWING RICHARD LE ROY, 280
813 : ANDERSON WARREN H, 154
814 : LEWIS TERRY L, 284
815 : HART JACQUELINE P TRUSTEE, 160
816 : CROCKETT SAM ELMA, 1379
817 : 'O''DAY JOHN LORETTA', 162
818 : HOLMES KENNETH D VICTORIA AN, 145
819 : MACDONALD BRENT, 163
820 : LOCH BEVERLY L REV TRUST, 160
821 : HECKFORD MIKE, 478
822 : KLINKER BOB, 166
823 : 'GARY''S FARMS INC ESTATE FOR YE', 160
824 : MC WILLIAMS TERRY L ELIZABET, 160
825 : BAUMAN DALE E GWENDOLYN J, 506
826 : CLARK EARL L JENNIFER R, 72
827 : BAUMAN DALE E, 245
828 : STOKES JULIE A JJRL LLP ETAL, 158
829 : BURGMAIER JOHN A DEANNA T, 1421
830 : SCHAFER LOIS F, 6238
831 : HEURION ROSE M, 161
832 : VAN SETTEN KARL DOROTHY E, 80
833 : LEE KENNETH G DARLENE A, 319
834 : EWING RICHARD L DENISE M, 213
835 : THORN KENNETH NYLA E, 160
836 : HINCKLEY DEAN S ALVINA TRUST, 160
837 : HOFLAND EARL S FARM INC, 598
838 : ANDERSON MARK W LYN, 80
839 : PERRY CLAYTON L TERRI L, 157
840 : MACDONALD BRENT B, 643
841 : MACDONALD BRENT INC, 75
842 : HALCRO GARY RUSSELL/CAROL ANN, 559
843 : TREBESCH GERALD ARLENE, 80
844 : HECKFORD MIKE MARY L, 154
845 : BODILY FARMS LLC, 126
846 : SCOTT S SONS INC, 306
847 : LEVSTIK LOIS J RAYMOND E, 156
848 : TETZEL LEROY R JAN, 76
849 : KLINKER MARVIN J, 831
850 : KONEN NICHOLAS D MARLENE R, 479
851 : DEHN MYRNA L, 158
852 : TRI-COUNTY WATER DISTRICT, 155
853 : SWANBERG KRISTEN E BRENNAN A, 154
854 : JJRL LLP, 469
855 : C5 RANCH, 818
856 : GULLICKSON PAUL H LUCILLE E, 62
857 : GOLDEN ACRES FARM INCORPORATED, 79
858 : C 5 RANCH, 357
859 : ANDERSON ELLEN G, 120
860 : LEWIS TERRY L MARY V, 334
861 : HEURION ROSEMARY, 159
862 : VAN BOLCUM VIOLET, 239
863 : LEE ROBERT O ELEANOR L, 272
864 : NEUMAN WILLIAM K COLLETTE, 478
865 : LEE ROBERT O ELEANOR, 80
866 : RINDAL LEIF E MARILYN J TRUS, 160
867 : KNIGHT JACK E SR, 154
868 : YOUNG CLIFFORD P COLLEEN R, 160
869 : BURGMAIER JOHN DEANNA, 160
870 : ANDERSON DIANE, 159
871 : SCHAEFER KERRY PHYLLIS, 131
872 : CROCKETT SAM T ELMA C, 159
873 : OBER JOSEPH B, 78
874 : DERMOTT SHERRY M, 321
875 : ANDERSON ANNE T, 193
876 : JANZEN DALE A JONE, 120
877 : HALCRO EARL H GARY, 628
878 : RAYMOND RUSSELL ETAL, 319
879 : TOECKES FARMS, 80
880 : WEBER JOAN TERRY, 155
881 : GUNDERSON JACK E HAROLD TRUS, 504
882 : KLINKER ROBERT W, 180
883 : GRASDOCK ORVILLE VERA, 80
884 : KNIGHT DONALD L DANNIE J, 239
885 : BROSTEN PETER LARRY JUDITH A, 320
886 : LAWIN DELANO R, 160
887 : RIVARD EVELYN J, 170
888 : DIRKES RICHARD ROSE TRUSTEES, 918
889 : MANUEL ROBERT C MC INERNEY K, 160
890 : BAUMAN DALE GWENDOLYN, 159
891 : SCHAEFER KERRY PHYLLIS J, 280
892 : D R FARMS, 474
893 : NAUMAN DOROTHY, 155
894 : 'RINDAL LEIF E MARILYN J TR''S', 128
895 : THORN KENNETH D NYLA E, 157
896 : MERJA RUTH ETAL, 162
897 : SEMLER KEITH J VALERIE J, 883
898 : SOMERFELD ERIK, 162
899 : ANDERSON GILBERT C MELISSA A, 69
900 : WHITE FRED G, 1159
901 : DIAMOND K LAND CATTLE C, 147
902 : VAN SETTEN THOMAS W, 76
903 : VAN SETTEN DOROTHY E, 236
904 : KIETZMAN EARL ETAL TRUSTEES, 160
905 : HADLEY JAMES L THERESA L, 280
906 : MC DERMOTT PATRICK CHARLES, 155
907 : TOECKES JACK R LEON A, 2363
908 : YOUNG FOREVER RANCH LLC, 120
909 : ANDERSON DIANE M, 119
910 : YOUNG BILL RANCH, 163
911 : K R FARMS INC, 2217
912 : THORN KENNETH D NYLA E, 120
913 : K J RANCH CO, 319
914 : NEUMAN LAND LIVESTOCK, 202
915 : CREEK DENNIS GLORIA, 464
916 : CREEK DENNIS P GLORIA A L, 322
917 : HILT CYRIL L FLORENCE F TRUS, 80
918 : WEBER JOAN M TERRY G, 160
919 : GUNDERSON JACK H, 120
920 : SCHNELL TROY, 149
921 : GUNDERSON JACK E, 160
922 : WEBER JOAN M TERRENCE G, 162
923 : MYERS ROBERT N SHIRLEY, 130
924 : GULLICKSON LUCILLE, 168
925 : FULK DOROTHY, 160
926 : TOECKES PARTNERSHIP, 80
927 : B B D R ASSOCIATES LLC, 200
928 : GORHAM HENRY C, 169
929 : BREMER DAVID J CARRIE, 80
930 : GUSTAFSON WILLIAM T, 160
931 : WALT FAYE I, 78
932 : POOR ESTHER M, 156
933 : YOUNG STEVEN K SALLEY B, 159
934 : HAWTHORNE ROYAL E HERTHA K R, 200
935 : NUGENT TERRY JO ANNE, 157
936 : BEERMAN BRIAN C ELIZABETH L, 155
937 : VAN SETTEN LOUIE BETTY, 298
938 : KNIGHT PATRICIA I FITZNER RO, 236
939 : HERVICK EVAN K, 380
940 : HADLEY JAMES L THERESA L, 315
941 : WOODHOUSE PRODUCTS INC, 153
942 : BEAVER DORIS M, 312
943 : MYERS ROBERT N SHIRLEY A, 2486
944 : LEE MARC, 280
945 : THOMPSON TREK A, 78
946 : YOUNG ROBERT E IRENE E, 475
947 : BRADY RANDY C LORI, 445
948 : KROPP HENRY M ETAL, 478
949 : KROPP HENRY M, 442
950 : SOMERFELD LEOPOLD C, 157
951 : SOMERFELD LEOPOLD C EDNA M, 800
952 : KLINKER NORMAN ALYCE ANN, 125
953 : JOHNSON LESLIE S ERNEST M, 160
954 : STELLING RUTH ANN PEREZ HELE, 467
955 : GETTEL FARMS INC, 637
956 : POLLINGTON SHARON, 160
957 : TOECKES POPPY LYNN ETAL, 163
958 : LESMEISTER EDNA, 160
959 : MELLINGER DONNA, 164
960 : 5G RANCH LLC, 2158
961 : MYERS NANCY F, 343
962 : GAMRADT MIRAL ETAL, 1001
963 : GETTLE ARNOLD R ETAL, 141
964 : GETTEL ARNOLD R ETAL, 632
965 : SCHWINDENHAMMER CLARENCE E TRU, 160
966 : ANDERSON BROTHERS LLC, 594
967 : GRASDOCK ORVILLE VERA N, 359
968 : NELSEN HERMAN MARYDEN D, 160
969 : HALCRO GARY RUSSELL CAROL AN, 241
970 : SCHMIDT ARTHUR JOAN BRANDVOLD, 155
971 : KLINKER NORMAN C ALYCE ANN, 160
972 : HUNT RODNEY L BARBARA J ETAL, 2608
973 : BEERMAN BRIAN C ELIZABETH L, 209
974 : LEE MARC E, 80
975 : BRYAN RUSSELL A PATSY S, 50
976 : AUSTAD RICHARD P JEAN, 79
977 : JOHNSON MARY HELEN NEAL M TR, 315
978 : KROPP ROBERT L, 657
979 : OSTBERG RICHARD EARLENE, 440
980 : KAMRUD NORMAN JUDY, 67
981 : BENTON LAKE LAND COMPANY, 1259
982 : BEERMAN LARRY D SANG H, 483
983 : PFEIFLE PHILIP G CARLA J, 157
984 : HALCRO DORIS C ETAL, 484
985 : HALCRO GARY CAROL, 158
986 : KLINKER CORINNE MAE, 80
987 : SCHMIDT ARTHUR RAYMOND D, 80
988 : PADDOCK DALE N NINA M, 728
989 : MENGHINI CATHERINE, 80
990 : MYERS BRADLEY K KATHY, 309
991 : PATTON CARROLL C BETTY L, 440
992 : HAGER HAROLD KENNETH, 80
993 : PATTON JAY M GENE R, 280
994 : LARGENT ESTHER M, 319
995 : KONEN MITCHEL J SUSAN J, 230
996 : LARGENT ERNEST J ESTHER M, 477
997 : LESMEISTER FAY, 80
998 : HARRIS V HANGING LAZY F RANCH, 240
999 : LUND TERI, 319
1000 : RD FAMILY LIMITED PARTNERSHIP, 160
1001 : JAVORNIK EMLYN ETAL, 157
1002 : SOMERFELD CORBETT D ETAL, 159
1003 : SOMERFELD EDMUND R TRUSTEE, 866
1004 : BRADFORD GORDON R VIRGINIA W, 159
1005 : NEUMAN SUE ANN, 161
1006 : SCHROCK ROBERT J JOYCE, 77
1007 : GEORGE RONALD L, 161
1008 : BARRITT MABEL, 232
1009 : HAGER HAROLD J, 81
1010 : HAGER KENNETH J HAROLD J, 295
1011 : BRUNNER TIMOTHY J, 215
1012 : WILLIAMS DENNIS J, 80
1013 : KNIGHT DONALD L DANNIE J ETA, 160
1014 : WOODHOUSE MICHAEL S SALLY, 160
1015 : WOODHOUSE WILLIAM H BONNIE, 160
1016 : BEERMAN LARRY DEAN SANG HUI, 80
1017 : DIAMOND K LAND CATTLE CO, 440
1018 : HALCRO JENNY J, 60
1019 : PFEIFLE PHILIP G LIVING TRUST, 115
1020 : K J RANCH COMPANY, 783
1021 : HALCRO GARY CAROL A, 161
1022 : LARSEN HAROLD M JOYCE J, 320
1023 : SMITH THOMAS C DORIS D FAMIL, 341
1024 : SCHLABACH MARK A NAOMI E, 80
1025 : BRADY LYALL RANCH, 188
1026 : SOMERFELD EDMUND R, 645
1027 : BRUNNER PAUL, 80
1028 : HAGER RAMALDUS, 80
1029 : COLLINS GENEVA M H, 323
1030 : NEUMEYER ESTHER Y, 2598
1031 : RIVARD EVELYN J ETAL, 304
1032 : ANDERSON ARTHUR W ELSIE M, 156
1033 : KELLAM ANN M, 53
1034 : LAUBACH RONALD D, 1429
1035 : MESAROS EVA MAY RICHARD J, 319
1036 : SHANE HELEN E GIFT TRUST ETAL, 595
1037 : HATCHER FANNIE C REDFIELD MA, 276
1038 : RD FAMILY PARTNERSHIP, 322
1039 : PEARSON WILLIAM H TERRIE J, 80
1040 : HALCRO CHRISTOPHER R, 79
1041 : JUELFS M JEAN, 159
1042 : SCHMIDT CLARENCE C CHERI LEA, 80
1043 : LEFEBVRE EDWARD E, 201
1044 : LEE RONALD J YVONNE M, 366
1045 : MK FARMS INC, 1919
1046 : BRANDT DARLENE, 120
1047 : LEWIS LARRY N NANCY E, 200
1048 : KEISTER ALMA ETAL, 1141
1049 : DROWN VICKIE ETAL, 804
1050 : HAGER KENNETH HAROLD, 239
1051 : HAGER TERI LYNNE, 210
1052 : BRANDT RICHARD S DARLENE E, 152
1053 : BRUNNER TIM, 80
1054 : ANDREWS DANIEL J LAILE A, 635
1055 : MYERS BRAD KATHY, 1280
1056 : MORRIS MEDRICK M SANDRA K, 319
1057 : MILLER EVELYN, 160
1058 : BEATTY RICHARD L AUTUMN S, 80
1059 : HOLTZ LUCILE M, 399
1060 : LAUBACH GLENN TRUST, 401
1061 : KRAUSE TERRY M, 80
1062 : WILLIAMS JOAN M ETAL, 317
1063 : PEARSON DEAN L, 51
1064 : HOLMAN GRAIN CO, 611
1065 : HAGER RAMALDUS G MAGDALENE M, 78
1066 : BRADFORD JACK MILDRED M TRUS, 158
1067 : BURGMAIER ROBERT C MARILYN M, 390
1068 : DAVIS SHARON, 320
1069 : SUEK HELEN, 1422
1070 : LATTIN WILLIAM M SUSAN D, 220
1071 : ANDREWS RUSSELL R CAROL J, 317
1072 : JAVORNIK EMLYN, 158
1073 : WOODHOUSE PRODUCTS INC, 399
1074 : HOLINGER GARY L JOHANNA M, 80
1075 : MC INERNEY MARK KELLY, 275
1076 : HINRICHS WILLIAM L CHERYL J, 79
1077 : PEARSON GEORGE FARMS, 370
1078 : HARRINGTON NANCY JEAN MC INERN, 80
1079 : KLATT RALPH ALFRED, 1875
1080 : GRAF RAYMOND V BEVERLY H, 120
1081 : PEACE ALAN R, 218
1082 : DEER PARTNERSHIP, 156
1083 : LAUBACH DEBBIE, 160
1084 : SIEGLE LOIS P, 80
1085 : KRAUSE ROBERT P JAMES D, 160
1086 : HURIN CHARLES SR BYPASS TRUST, 281
1087 : LEFEBVRE EDWARD E SARAH M, 956
1088 : SHUMATE TERRILL A, 352
1089 : KLINKER HAROLD MARTIN JR MAR, 826
1090 : MC INERNEY WILLIAM A TRUST, 60
1091 : TOLMAN INA G, 204
1092 : NASH M M, 390
1093 : URQUHART MARY E, 94
1094 : HENDRIX JACK M PEARL L, 159
1095 : LUMSDEN DARELL J DOROTHY C, 159
1096 : JACKOWSKI DENNIS H PAMELA J, 80
1097 : LEWIS LESTER K, 267
1098 : DORMADY DORIS A, 119
1099 : SHANE DAVID E SHIRLEY A TRUS, 1595
1100 : SOMERFELD ROBERT, 272
1101 : STEWART DALE MICHAEL, 162
1102 : INGOLD E W, 435
1103 : PEARSON GARY L, 104
1104 : BECK EDNA REVOCABLE LIVING TR, 100
1105 : KASPER BROTHERS LLC, 153
1106 : MCINERNEY JEAN THOMAS J, 74
1107 : BECK DALE A CHARLOTTE A, 320
1108 : HAGER RAMALDUS MAGDALENE, 80
1109 : BECK DALE A CHARLOTTE A, 80
1110 : VICK DAREN J DOLORES M, 4204
1111 : ATHERTON HAZEL E, 80
1112 : BECK JEFF D SUSAN M, 241
1113 : SMELSER SHIRLEY M, 317
1114 : BECK MARLIN D, 230
1115 : JAVORNIK EMLYN MARIE NEUMAN, 243
1116 : MADDOX PERRY W RAYMOND M, 80
1117 : LAU MARTIN CHERYL, 225
1118 : CONVERSE JEFFREY G VICKIE L, 51
1119 : CONVERSE GENE L MARIAN J, 69
1120 : RATLIFF JAY D KARI L, 115
1121 : NEUMANN EMIL, 140
1122 : NEUMAN LAND LIVESTOCK INC, 5543
1123 : MANG RANCH, 193
1124 : OSTBERG RONALD C CAROL M, 606
1125 : GUNDERSON JACK FARMS INC, 1234
1126 : RAISLER W LOU, 80
1127 : STENGRIMSON DON SONS, 160
1128 : ANDERSON GILBERT C MELISSA, 100
1129 : NEUMEYER FRANK J ESTHER Y, 117
1130 : MC GUIRE GEORGE, 160
1131 : NEIFFER IDA JO, 319
1132 : MORRIS KATE E, 260
1133 : SHAW LESLIE A, 48
1134 : FITZGERALD ROSS H GRETCHEN, 77
1135 : BARTA DAVE LANA, 158
1136 : BENTON LAKE LAND CO, 162
1137 : HILL RUTH HOLTZ ETAL, 791
1138 : GRAMS MARY A, 159
1139 : MILLER DARLENE J ETAL, 323
1140 : SHANNON LYLE S JUDY G TRUSTE, 377
1141 : STEWART GARY CLAYTON, 158
1142 : BOGDEN MIKE W, 68
1143 : BALLANTYNE BLANCHE ALBERTA ETA, 71
1144 : BECK ALLEN DAPHNE, 78
1145 : THOME MARK W PATRICIA A TR, 117
1146 : HOLMAN GRAIN COMPANY, 2210
1147 : FREEMAN LYNN H, 408
1148 : MC GUIRE GEORGE P M C, 77
1149 : BECK GERALD G, 67
1150 : ZIMMERMAN NIRA HELEN, 92
1151 : HARTELIUS CHANNING J, 401
1152 : MC INERNEY GREGORY D MISHELL, 92
1153 : PEARSON WILLIAM H, 309
1154 : CAMPHOUSE HAL S ALICE, 199
1155 : KLINKER KEVIN N, 296
1156 : HURIN GENEVIEVE R (42.5%) ETAL, 80
1157 : BECK ROBERT E, 94
1158 : BECK ROBERT D, 257
1159 : GUNDERSON STEPHEN O JACK, 324
1160 : BECK ROGER E ROBERT D, 274
1161 : GUNDERSON GARY, 655
1162 : CAMPBELL JEFFREY E, 314
1163 : LUCKMAN GREGORY J ETAL, 240
1164 : GRUEL WALTER SON INC, 8632
1165 : WESTER DEAN DONNA M, 514
1166 : MANGOLD DOROTHY H, 77
1167 : MELLINGER CHADD L ALVINA, 240
1168 : BROWN WILLIAM R, 160
1169 : EMBLETON MAURICE L MARY C, 80
1170 : HAGER KEN HAROLD, 80
1171 : HAGEN PAUL ROBERT, 78
1172 : GOLIE FARMS, 1439
1173 : DUROCHER ROBERT E COLLEEN P, 76
1174 : FREEMAN LEON M SUSAN K, 216
1175 : NEUMAN TED STEVIE M, 319
1176 : SCOTT RAY, 58
1177 : ANDRUS EUGENE L PATRICIA SCA, 47
1178 : GRAY JAMES F VIRGINIA S, 115
1179 : HUMPHREY JAMES A, 560
1180 : MILLER WILLIAM H, 150
1181 : MC INERNEY WILLIAM A TRUST J, 299
1182 : LARSON GEORGE L, 126
1183 : HINDERAGER CARL B, 75
1184 : NEUMAN CARMEN, 638
1185 : MADDOX PERRY SR PERRY JR, 120
1186 : NEUMANN ALLEN, 799
1187 : STOCKMAN BANK OF MONTANA, 82
1188 : MC LANE HELEN L, 80
1189 : BECK ARNOLD N TRUST ETAL, 120
1190 : HAGER RAMALDUS MAGDALEN, 160
1191 : HAGER MICHAEL G, 320
1192 : GUNDERSON DEBBY, 598
1193 : ROSENBERG DONALD A DOROTHY, 1483
1194 : FREEMAN LEON M, 212
1195 : STENGRIMSON DON SON ETAL, 600
1196 : WEAVER GLENN ANNE, 67
1197 : MALEK TARA A ALECIA M, 480
1198 : MANGOLD LAVERNE C LEON W, 80
1199 : ROSENBERG DOROTHY E, 528
1200 : SCOTT RAYMOND W KATHLEEN M, 236
1201 : SCHMIDT JOHN W MARY E, 61
1202 : PFEIFER SUSAN J TRUSTEE, 257
1203 : HINDERAGER PAUL BERVA, 79
1204 : SHANE MARC A, 243
1205 : HINDERAGER PAUL, 79
1206 : NIHAN ESTHER K REV TRUST, 159
1207 : MICHAELSON RONALD K NANCY W, 316
1208 : BECK ARNOLD TRUST, 80
1209 : KRAUSE JAMES D VERDA L, 81
1210 : KRAUSE JAMES ROBERT P REV LI, 76
1211 : LAMIE JAMES E ANGELIKA, 80
1212 : MC INERNEY GREGORY D, 154
1213 : MC INERNEY MARK W, 131
1214 : ATKINSON CLAUDIA BENSON TRUST, 700
1215 : MC INERNEY THOMAS J, 95
1216 : SCHENK NILA K FREEMAN, 239
1217 : SCHENK DENNIS NILA K, 79
1218 : ANDREWS DANIEL J LAILE, 118
1219 : SCHENK NILA DENNIS, 42
1220 : DAWES RAY P VIRGINIA A, 46
1221 : SCHLIMGEN SHERRY M, 268
1222 : HINDERAGER PAUL BERVA ANN, 60
1223 : GLASSMAKER WILLIAM W TRUST, 162
1224 : SUTTON JOHN B MARLENE V, 263
1225 : MCLANE HELEN L, 79
1226 : WORKMAN MARK J KATHY J, 55
1227 : HOLMQUIST ERNEST P ARDELL L, 234
1228 : FEE WARREN F JEANICE F REV, 60
1229 : LACHER MARK ANITA, 239
1230 : SUEK MARGARET C, 561
1231 : BURESH JOE RANCH, 160
1232 : RIECKHOFF FAMILY PARTNERSHIP, 80
1233 : EVANS-BENSON FARMS INC, 2294
1234 : LINCOLN PHYLLIS R FARMS INC, 78
1235 : HAGER RAMALDUS G MAGDALEN M, 160
1236 : STENGRIMSON TERRANCE D JODI, 171
1237 : KNUDSEN ROY W MAUDE G, 160
1238 : FAIRFIELD GOLF ASSOC INC, 87
1239 : CAMPHOUSE ALICE, 120
1240 : HAGER JOHN ANNE, 195
1241 : MADDOX PERRY LINDA, 120
1242 : MCDANIEL RANDALL L BECKY J, 71
1243 : GOLIE RICHARD, 748
1244 : MADDOX PERRY W LINDA L, 120
1245 : VANDERIET DON KATHY, 161
1246 : SHELDON W EARL ETAL, 74
1247 : LACHER MARK D ANITA D, 340
1248 : HAGER KENNETH ETAL, 80
1249 : GAARDER RANCH CO, 574
1250 : TREASURE STATE SEED INC, 67
1501 : SLASH ONE RANCH CORP, 73
1502 : POULSEN HAROLD, 2598
1503 : SIMMES WILLIAM H NANCY, 58
1504 : BLISS CHARLES E BERNICE T (1, 80
1505 : FLEMING LARRY KATHY, 137
1506 : L T H FARMS INC, 1362
1507 : BLISS ROBERT E VELVET G, 144
1508 : PARKER GARY A, 160
1509 : CHRISTENSEN WAYNE M, 97
1510 : SOMERFELD ROBERT J, 838
1511 : DAHLMAN ADAM F, 1254
1512 : TRONSTAD RICHARD E FERN E TR, 199
1513 : VERNON RANDALL L CAROLYN E, 65
1514 : KEISTER ALMA, 279
1515 : GOULET GRACE A, 209
1516 : KORST DAVID J, 41
1517 : NICKOLOFF ALICE M, 160
1518 : DAVIS RAY O, 95
1519 : NELSON ZACKERY S KAYLENE M, 53
1520 : MORRILL STEWART L DORIS E, 160
1521 : URQUHART SCOTT, 159
1522 : HALL DON L, 147
1523 : JANETSKI LEE B VICKI A, 436
1524 : INTERNATIONAL MALTING COMPANY, 156
1525 : MONTANA DEPT OF TRANSPORTATION, 43
1526 : SHEFFELS JAMES R, 2005
1527 : MBA CONSULTANTS INC, 299
1528 : BLISS CHARLES E ETAL, 238
1529 : THOMPSON GEORGE R, 71
1530 : BERGEN FARMS INC, 2191
1531 : SOWERS JAMES L RUTH E, 151
1532 : EVANS CREED M II, 49
1533 : BYMASTER DENNIS L GLADYS R, 157
1534 : LEWIS CONSTRUCTION CO, 176
1535 : TAMOSAITIS DONNALEE, 98
1536 : SCHADE TAWNI ETAL, 128
1537 : FADNESS KATE S, 359
1538 : HUSTON GEORGE O BY PASS TRUST, 803
1539 : NORTHWESTERN ENERGY DEVELOPMEN, 160
1540 : ROTHWELL RE ANN S, 106
1541 : PONCELET JEFFERY J PAMELA K, 44
1542 : TYNES EUGENE A KELLY M, 78
1543 : DUROCHER ROBERT E COLLEEN, 60
1544 : BLISS CHARLES, 160
1545 : COIL ROBERT CONNIE, 122
1546 : GALLAGHER JERRY E KATHLEEN M, 230
1547 : RAMMELL WARD BECKY, 97
1548 : URBANK DOROTHY E ETAL, 44
1549 : MCLESLIE JOHN B MARY E, 159
1550 : GUSTAFSON JAKE DEREK ETAL, 1521
1551 : CASSUTT RICHARD J JOYCE, 596
1552 : GALLAGHER MICHEL K, 73
1553 : NORRIS WILLIAM H PATRICIA L, 883
1554 : BIRK HELGE JULIE A, 503
1555 : COX KENDALL G MAXIMA S, 157
1556 : PERETTI JAMES W ETAL, 173
1557 : DEAN ROBERT W TRUST, 120
1558 : BURLINGTON NORTHERN SANTA FE R, 285
1559 : TYNES EUGENE A KELLY MICHELL, 187
1560 : JANETSKI LEE B ETAL, 141
1561 : VERPLOEGEN JEFFREY, 237
1562 : HALL ROY D NANCY K, 374
1563 : MOORE WILLIAM E DESIREE B 19, 136
1564 : J P E LAND LIVESTOCK, 683
1565 : MCDOWELL NONA SUE, 443
1566 : LASSILA DOROTHY, 80
1567 : LASSILA ROBERT E EARLYNE A, 159
1568 : PLAINS GRAINS LIMITED PARTNERS, 351
1569 : URQUHART DUANE L MARY E, 3041
1570 : KANTOLA ELEANOR LIVING TRUST, 159
1571 : LAKEVIEW ESTATES INVESTORS LLC, 77
1572 : CAMPBELL ELTON RANCHES INC, 2460
1573 : SCHULTZ HARRY L DONNA G, 238
1574 : GOODMAN IRREVOCABLE TRUST, 1007
1575 : LARSON CHERYL A, 103
1576 : NORTHWESTERN CORPORATION, 71
1577 : LEACH WILLIAM H LOIS J, 237
1578 : HARTELIUS CHANNING J ETAL, 87
1579 : BLISS CHARLES E, 839
1580 : STELLING STANLEY H ETAL, 1288
1581 : BITTERROOT VALLEY BANK, 273
1582 : SWANBERG HELEN I GORHAM ETAL, 1506
1583 : COMER DAVID L DOROTHY A, 72
1584 : ROSSMILLER LEONARD W, 238
1585 : WILHELM DOUGLAS M, 62
1586 : SKELTON NORMA, 372
1587 : CHAMBERLAIN HERTHA A, 732
1588 : TRAINOR JOHN J, 43
1589 : MONTANA COWBOYS ASSN INC, 150
1590 : HARMS RUDOLPH H THELMA I, 62
1591 : ROTHSCHILLER VERN, 49
1592 : VICK DUANE J, 1283
1593 : PARKER GARY A MARILYN B, 222
1594 : WOOD CHIP LLC, 4205
1595 : RAFFERTY TERRANCE MARLENE, 70
1596 : CAMPBELL ELTON RANCHES, 189
1597 : LAWRENCE CLIFFORD R JANET L, 285
1598 : PPL MONTANA LLC, 2743
1599 : MILLER ROBERT E CAROLE J, 49
1600 : ALBRECHT TERRY L DARYL L, 59
1601 : TYLINSKI STEPHEN ETAL, 65
1602 : GOFF RAYMOND E TRUSTEE, 740
1603 : R R FARMS, 311
1604 : LAVALLEY CAROLE E, 42
1605 : SELSTAD THOMAS A, 124
1606 : BENZIAN STEPHEN R ETAL, 159
1607 : HARP RICHARD E LAVONNE K, 58
1608 : HUBER GAYLE LINDA L, 158
1609 : BRANDT LOLA M ETAL, 41
1610 : BANTA NORMAN P, 249
1611 : KANTOLA JOSEPH W MYRNA, 160
1612 : TURNBULL D LESTER ETAL, 42
1613 : PHILLIPS PERRY E PATRICIA A, 79
1614 : ROCKWELL DANIEL J JANICE L, 1506
1615 : BRUSAN INC, 127
1616 : PAINTED HORSE STABLE LLC, 55
1617 : SKINNER DENNIS W, 855
1618 : MANCHESTER CEMETERY ASSOCIATIO, 76
1619 : OLSON JOHN K, 56
1620 : ARCO ENVIRONMENTAL REMEDIATION, 317
1621 : SAVOY WALTER H BARBARA G, 205
1622 : CHAMBERLAIN GREGORY D LYNN, 82
1623 : SANDS HUGH D RITA D, 257
1624 : POELMAN GORDON W, 174
1625 : STATE OF MONTANA, 42
1626 : DOUBLE B RANCH INC, 565
1627 : HILLYARD DALE J KORI, 60
1628 : ZACHER LEONARD, 79
1629 : GUSTAFSON VICKI L TRUST ETAL, 120
1630 : ELI JAMES R, 41
1631 : CITY OF GREAT FALLS, 117
1632 : WILLIAMS VALERIA H, 92
1633 : SOURCE GIANT SPRINGS INC, 108
1634 : HUBER GAYLE LINDA L ETAL (1/, 635
1635 : EDWARDS MICHAEL G, 61
1636 : TEDDY EDWARD R JR, 120
1637 : ANDERSON WESLEY W, 64
1638 : MERJA PATRICK J ETAL, 979
1639 : TEDDY EDWARD R JR RUTH, 283
1640 : EIDEL RANCH INC, 144
1641 : MADER BETTY, 98
1642 : LEE GARY, 153
1643 : MCIVER RANCH COMPANY, 365
1644 : ROEHM DAVID P CLAIRE M, 1530
1645 : NEUMAN FAMILY TRUST, 131
1646 : WYMAN JAMES, 41
1647 : BELL ALBERT G JOYCE E, 64
1648 : CHRISTIANSON MEARL H SHIRLEY, 101
1649 : RASMUSSEN MICHAEL L BARBARA, 95
1650 : DAVIS DAVID F, 94
1651 : ROE JACK CRAIG, 103
1652 : SKOGEN ORVILLE ARLENE, 927
1653 : GEMAR EDWIN C TRUST, 112
1654 : BOHMKER WILLIAM J JUDY T, 42
1655 : NADER BETTY J, 634
1656 : BOHMKER WILLIAM J JUDY L, 81
1657 : NASH DALE E KATHLEEN A, 290
1658 : VALLEY RANCH TRUST, 314
1659 : JOHNSON GEOFFREY M ETAL, 112
1660 : B BAR B RANCHES INC, 156
1661 : HARPER ROBERT T ETAL, 171
1662 : BONFILIO NICHOLAS D, 167
1663 : WILKINSON PENELLE K, 83
1664 : EUSTANCE RONELD W ETAL, 526
1665 : FOSTER CHARLES F, 58
1666 : TEDDY EDWARD R JR RUTH L, 321
1667 : VOLK ROY D DIANE N, 45
1668 : MONTANA REFINING CO, 45
1669 : REIFER JUDI A, 157
1670 : ARCO ENVIRONMENTAL REMIDATION, 49
1671 : HEBERT ARTHUR L LYNN M, 80
1672 : DAHLEN RICHARD D BONNIE M, 49
1673 : EUSTANCE MARILYN J, 439
1674 : NORWEST CAPITAL MGMT TRUST C, 190
1675 : SKOOG JAY A LYDIA, 155
1676 : NORWEST CAPITAL MANAGEMENT T, 227
1677 : WALTARI GEORGE L DENISE M, 162
1678 : MURRAY BOB JR, 192
1679 : GOFF RAYMOND E TRUST, 215
1680 : DEAR DOUGLAS A TESTIMENTARY TR, 116
1681 : MURPHY ELSIE W ETAL, 432
1682 : BARRETT DELBERT J VIRGINIA, 118
1683 : HASTINGS ROBERT J TRUST, 960
1684 : BARRETT RUSSELL MICHELE, 107
1685 : CAMPBELL ELTON RANCHES INCORPO, 262
1686 : KIRBY JACK L, 100
1687 : DEAR DOUGLAS A TESTAMENTARY TR, 156
1688 : LOY JOHN R TRUST B ETAL, 1092
1689 : HARDING WARREN G GRACE D, 257
1690 : HARDING WARREN G GRACE, 149
1691 : ROGSTAD DAVID P MARY R, 80
1692 : CORBY W E, 80
1693 : LAWRENCE JANIS M, 116
1694 : STANSBERRY SALLY K, 79
1696 : HEPP RONALD V, 235
1697 : UNITED MATERIALS OF GREAT FALL, 754
1698 : LEE JAMES C CARROL L, 626
1699 : DEAR NANCY, 47
1700 : JACOBSEN CLARICE, 55
1701 : MCM COMMERCIAL PROPERTIES INC, 51
1702 : ROEHM DAVID P, 2282
1703 : SAVOY BARBARA, 64
1704 : ROMENESKO JOHN T, 55
1705 : KLICK TODD, 65
1706 : RAINS LENNARD DIEHLIA D, 42
1707 : SAVOY BARBARA G, 110
1708 : SAVOY JIM, 282
1709 : HUBER GAYLE LINDA L ETAL, 848
1710 : SAVOY DENNIS J, 78
1711 : SAUKE BOB, 49
1712 : EISENZIMER RICHARD ETAL, 51
1713 : RIVERSIDE CONTRACTING INC, 41
1714 : JACOBSEN WADE W, 5290
1715 : BREEDEN JANET H, 210
1716 : CONTWAY JAY, 119
1717 : EUSTANCE RANCH INC, 1310
1718 : LEONARD MARLA M, 160
1719 : ROHRER FAMILY LIMITED PARTNERS, 489
1720 : LARSEN CONNIE ETAL, 254
1721 : KLICK TODD JEAN A, 41
1722 : EWEN DANIEL C MARY BETH, 190
1723 : HOVLAND MARIE A, 204
1724 : SMITH DOLORES C, 203
1725 : SCHLAGEL ARNOLD M CHRISTIE D, 1140
1726 : OLESON GREG, 81
1727 : NEUMAN TIM THERESA, 170
1728 : ROHRER FAMILY LTD, 167
1729 : MERJA FARMS INC, 2304
1730 : COUNTRYHOME COLONY INC, 250
1731 : LEEPER BETTY L, 69
1732 : HEPP RONALD VINCENT, 274
1733 : KANTOROWICZ JON CHARLOTTE, 312
1734 : MCCABE GEORGE N COLLEEN S ET, 146
1735 : MEHMKE CARL W MARTHA E, 305
1736 : KYSO CORPORATION, 482
1737 : HOMESTAKE RANCH, 109
1738 : HEPP RICHARD E ETAL, 53
1739 : HUESTIS LORA JO, 150
1740 : C LAZY J RANCH, 111
1741 : KANTOROWICZ CARL LORETTA ETA, 109
1742 : ANDERSON ANN C, 107