Montana Fish, Wildlife & Parks

Private Land Ownership Identification
GLENDIVE - (47104a)

MONTANA Natural Resource Information System
Montana State Library – 1515 East 6th Avenue
Helena, Montana – (406) 444-5357

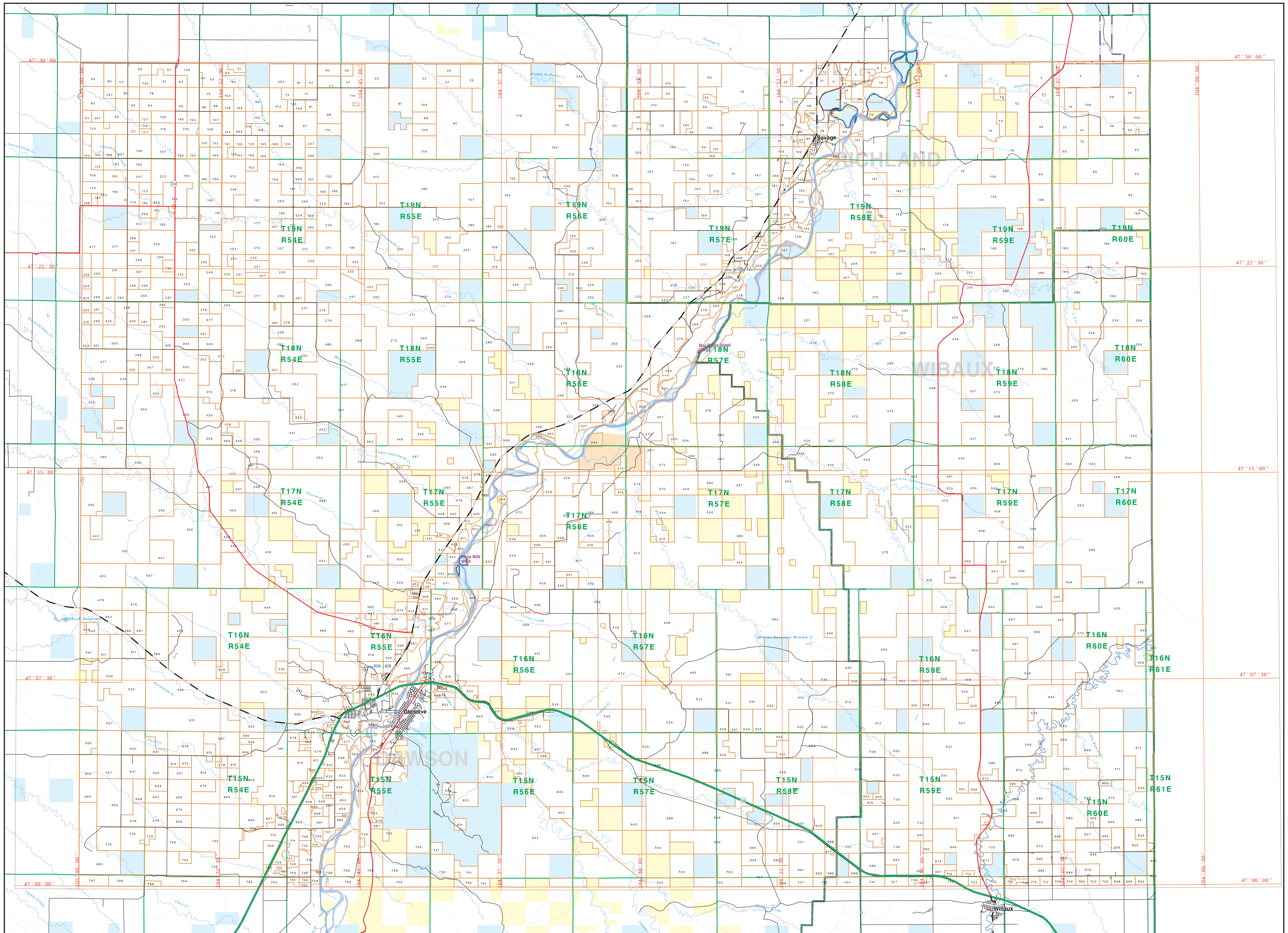

Private
Forest Service
Bureau of Land Management
National Park Service
Other Federal Land
Fish and Wildlife Service
State Lands
Local Govt
Native American
Lake/Reservoir
Interstate
US Highway
State Primary
State Secondary
Local Road
River
Stream/Creek
Intermittent Creek
Township
County Border
Fish Wildlife & Parks Wildlife Management Area

NOTES:
Not all legend items may appear on this map.
Features shown on this map do not imply public access to any lands.
The land status data displayed on this map may not be complete and may contain errors in boundary locations and/or coding.

DISCLAIMERS:
The MT Natural Heritage Program, MT State Library, MT Dept. of Administration and MT Dept. of Revenue make no representations or warranties whatsoever with respect to the accuracy or completeness of the data contained in these maps and assumes no responsibility for the suitability of these data for a particular purpose. These agencies will not be liable for any damages incurred as a result of errors displayed here. The ownership boundaries displayed on this map are not based on land survey data and are not a substitute for property surveys.

This map displays public and private land ownership information derived from several sources and continues to be corrected and updated.

NRIS Map Number 04FWP0042

0 1 2 3 4 5 6 7 8 9 10
Scale of Miles

ACKNOWLEDGEMENTS / SOURCES:

This map was produced as a joint effort between the MT Dept. of Fish, Wildlife, and Parks (FWP) and the Montana Natural Resource Information System (NRIS) of the MT State Library, in response to Montana Code Annotated 87-3-308, which directs the FWP to '...work cooperatively with all state and federal land management agencies... to develop accurate land ownership maps...in the State'.

The public land data is from the MT Natural Heritage Program's land stewardship data collection and maintenance. Much of this data was originally digitized by the Bureau of Land Management (BLM) from 1:100,000 scale BLM Surface Management status maps. Additional information, corrections and updates (especially for tribal lands and private lands) were added by the University of Montana, Wildlife Spatial Analysis Unit, during 1996-1998. Since 1998, the Montana Natural Heritage Program has made numerous updates and corrections (especially for state trust lands, Montana Fish, Wildlife & Park areas, US Fish & Wildlife Service areas, and conservation easements). These edits are based on data supplied by the various public agencies and land trusts, and have not been verified against county or Montana Department of Revenue records.

The private land data were developed for the Montana Cadastral Database Project. These data are provided through a cooperative effort between the Montana Department of Administration (DOA), the Montana Department of Revenue (DOR), other state agencies, local, governments, USDI BLM and private enterprise. Lands depicted on this map represent single ownership of contiguous parcels that are at least 40 acres in size. The DOA maintains the GIS cadastral layer and the DOR maintains the private ownership information.

The base scale for the public ownership data is 1:100,000, though many of the recent edits incorporate data digitized from 1:24,000 scale maps or survey data. Private ownership data is accurate to scales of :1:24000 or smaller.

Map produced September 2004 with ownership data current as of July 2004.

USGS 100,000 Scale Quadrangle Index

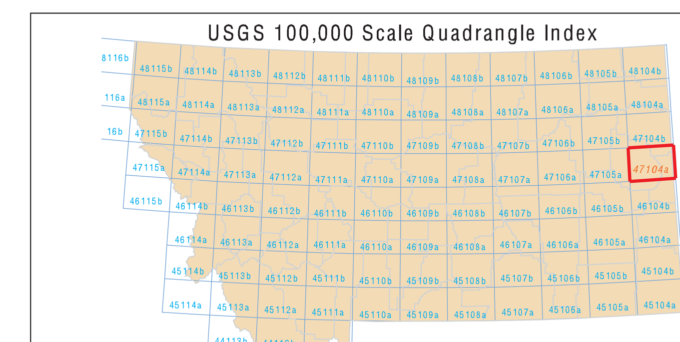

Parcel Num: Owner Name, Total Acres

1 : LAUMEYER KATHLEEN, 62
2 : NERMYR GLENN ETAL, 1060
3 : BUXBAUM GILDA, 1217
4 : IVERSEN R C CECILIA B, 1334
5 : BUXBAUM VICTOR INC, 273
6 : LELAND JOE K, 751
7 : JONSSON CHARLENE JEAN, 92
8 : BOURASSO ALICE R, 140
9 : HAGLER JOANNE E, 217
10 : PUST DOUGLAS W KATHY, 154
11 : PETERSON GENE V SHIRLEY TRUS, 230
12 : PUST DOUGLAS, 85
13 : SEEVE ROBERT W ETUX, 1231
14 : PUST ARLINE M WALDO TRUSTEES, 46
15 : RICE PARK O, 118
16 : SEEVE CRAIG DONNA, 2486
17 : PUST STEPHEN, 164
18 : HAGLER LELAND G BARBARA C, 187
19 : IVERSEN R C CECELIA, 320
20 : KOCH MATH M ANNE G, 910
21 : HAGLER LELAND C BARBARA C, 463
22 : ALMOND JOHN TRUSTEE, 41
23 : LANGE ROBERT INC, 2074
24 : D D PREVENTIVE MAINTENANCE, 612
25 : SEEVE ROBERT IDA, 137
26 : BOURASSA ALICE R, 56
27 : JORGENSEN FAMILY TRUST, 156
28 : CONRADSEN NIELS ETUX, 511
29 : MURRAY MAVIN L, 616
30 : MURRAY MARVIN L, 320
31 : CONRADSEN BROS, 772
32 : GARBER SHERYL RAE ETAL, 648
33 : KLEMPEL FRANK INC, 675
34 : SEEVE ROBERT W IDA L, 162
35 : HAGLER LELAND GLENN, 328
36 : WHITED RONALD FLOYD SHARON, 957
37 : SCHULTZ FARMS INC, 790
38 : WESTMORELAND SAVAGE CORP, 468
39 : GOOSEN BRENT A, 160
40 : KNOPH ELMA P, 320
41 : SIDNEY OIL COMPANY INC, 320
42 : PETERSON LOIS CLARE, 320
43 : D D PREVENTATIVE MAINT INC, 160
44 : JORGENSON DAVID O LANETTE, 155
45 : IVERSEN ROBERT E CATHERINE J, 656
46 : SPITHOVEN JACK, 593
47 : DANSKIN ROBERT E ALICE J-TRU, 320
48 : VERHASSELT RICHARD, 286
49 : NELSON DENNIS I KAREN, 97
50 : ERNSTER ROBERT CRAIG, 1139
51 : HUFFMAN NANCY A, 160
52 : LELAND JOE, 2178
53 : SCHIPMAN LINDA M, 160
54 : GOOSEN BRENT, 551
55 : MONTANA DAKOTA UTILITIES, 104
56 : WHITED RONALD F SHARON, 961
57 : SAWATZKY FAMILY TRUST SAWATZKY, 280
58 : WHITMER KENNETH H TRUST, 479
59 : ROTH C J INC, 563
60 : ALLARD MILDRED (SPITHOVEN), 4062
61 : SENNER RODNEY JACQUELINE, 360
62 : SCHULTZ GERALD C CORI L, 57
63 : SENNER RODNEY O, 320
64 : JORGENSEN JONALD A DEANNA L, 947
65 : JORGENSEN DAVID O JORGENSEN, 960
66 : BLANKENSHIP WILLIAM R KATHRY, 160
67 : SENNER RODNEY O JACQUELINE S, 160
68 : TRIPLE S INC, 959
69 : WCCO-KRC ACQUISITION CORP, 200
70 : SIDNEY OIL CO, 320
71 : PETERSON LOIS C, 320
72 : LEACH ARDIS MAE ETAL, 669
73 : EGGUM DEANNA K, 160
74 : DEGN MICHAEL A JILL W, 1703
75 : SENNER INC, 305
76 : HUBING ROBERT INC, 1613
77 : FRANZEN CLIFFORD E, 57
78 : FULTON MONTE F RANETTA JT, 480
79 : DAVIS TRUST DALE H, 9593
80 : HRUBES DAVID W JANICE L, 640
81 : Z S ENTERPRISES INC, 1199
82 : NELSON MYRTLE C, 719
83 : BASTA JAMES A CATHERINE, 254
84 : WILLIAN LEILA ETAL, 331
85 : BUXBAUM EDWARD ETAL, 91
86 : CHREST KENNETH R HELEN R, 320
87 : BARONE A J ELAINE M, 125
88 : WILL JOAN M, 160
89 : WHITMER TED A SON INC, 145
90 : BERZEL JOSEPH M KATHLEEN J, 696
91 : BOSSHARD LAZY NINE ENTERPRISES, 1599
92 : SENNER JACQUELINE S, 480
93 : BERZEL JOE INC, 3925
94 : LER MATT DAVID, 997
95 : DECKERT STEVE S, 160
96 : STARR ELLEN LORRAINE ETAL, 959
97 : LEAR DONALD DUANE SHARON A, 640
98 : HOSTETLER LLOYD J KATHRYN, 1279
99 : SIDNEY OIL CO INC, 3192
100 : TRIPLE N INC A MT CORP, 320
101 : SEARER ROBERT, 161
102 : SCHMIERER LEE ROY CHARITY N, 68
103 : SCHMIERER DENNIS D KAREN J, 170
104 : HAFELE THOMAS A, 960
105 : SCHMIERER DENNIS KAREN J, 290
106 : ULLMAN DUANE, 1944
107 : CLEAVER SALLY ANN ETAL, 160
108 : M B SENNER INC, 452
109 : BOWLDS STEVEN F, 320
110 : UNRUH LESLIE R MARIE J, 320
111 : WHITMER GILBERT N, 444
112 : REDMAN JOHN R DORIS A, 2969
113 : REDMAN JOHN R, 93
114 : SCHMIERER LEEROY CHARITY, 310
115 : HELLESVIG WALLACE D, 80
116 : GREIMAN BERNIE BRUCE CYNTHIA, 1259
117 : SCHMIERER DENNIS ETUX ETAL, 161
118 : SCHULTZ PAUL R MYRTLE M, 319
119 : FRAILEY PATRICIA G ETAL, 80
120 : ETZEL HAROLD LADONNA, 645
121 : STOBER GEORGE L TRUST ET AL, 160
122 : J D COLTER INC, 560
123 : CHRISTENSEN DONA NEWKIRK ETAL, 325
124 : TRIPLE N INC A MT CORPORATION, 240
125 : BOESE REBA E, 160
126 : PLETAN ROBERT JEAN, 2076
127 : STOBER GEORGE L IRENE M TRUS, 240
128 : BASTA JAMES A, 644
129 : CONNER BETH I TRUSTEE, 799
130 : CONRADSEN BROTHERS INC, 645
131 : TIESEN DELPHIE A, 240
132 : HOSTETLER LARRY CYNTHIA J, 160
133 : SENNER M B INC, 147
134 : WHITMER SON INC, 958
135 : SMITH BRUCE A ELECIA C, 320
136 : STURGIS RODNEY L, 324
137 : LINDQUIST JAMES D SHARON, 639
138 : POWELL SHIRLEY, 640
139 : ALLARD MILDRED(SPITHOVEN), 325
140 : STEFFEN JOHN W CLARENCE A, 320
141 : DAVIS PATRICIA L, 827
142 : STEFFEN CLARENCE A, 561
143 : HELLESVIG WALLACE D BEVERLY, 160
144 : BOESE PATRICIA ANN, 799
145 : HELLESVIG BEVERLY K, 240
146 : HOSTETLER LARRY J CYNTHIA J, 879
147 : DAMM ARTHUR O LOUETTA J, 868
148 : FOLKVORD ROSS T, 338
149 : LARSEN KENNETH M, 2289
150 : NEELY BURRELL BONNIE, 640
151 : GREIMAN BERNIE B, 320
152 : ETZEL CARL JR MARY LOU, 490
153 : BOESE DOROTHY M BOESE CEDRIC, 799
154 : ALLARD EUGENE PAUL RICHARD L, 3272
155 : WHITMER J D TRUSTEE, 1078
156 : BOGAR CALVIN JAMES CHRISTINE, 403
157 : STURGIS RODNEY L CAROLYN G, 864
158 : BASTA RANCHES, 2061
159 : STOBER GEORGE L TRUST, 160
160 : B D PLAYGROUND LLC, 120
161 : FRANZEN ALVIN G, 1805
162 : TOMBRES INC, 857
163 : MULLET MICHAEL DEAN, 320
164 : ETZEL NORMA, 1404
165 : LAISY SHIRLEY A, 312
166 : BORNTRAGER WALTER LINDA, 160
167 : BADT ROBERT J, 207
168 : BALDUCKI DAVID A BENJAMIN A, 1882
169 : HANSEN MARIE K, 614
170 : BADT FAMILY TRUST, 219
171 : HERIGSTAD RANCH INC, 291
172 : BAILEY ANITA K, 160
173 : WILKEN ERNEST--TRUSTEE ETAL, 319
174 : DIETZ ARTHUR C AND KATHRYN C, 160
175 : BOGAR CALVIN JOANNE, 442
176 : DYNNESON RANCH INC, 7658
177 : CRISAFULLI ARLENE G, 934
178 : IVERSEN MARLOW CAROLYN, 685
179 : LARSEN KENNETH, 415
180 : OLSON DALE, 639
181 : BORNTRAGER WALTER INC, 1757
182 : RAISL JOE J TESTAMENTARY TRUST, 1114
183 : SKAAR EDWARD A TARA ANN, 1187
184 : UNRUH DOUGLAS CONNIE, 160
185 : MULLENDORE DONALD D, 156
186 : SKAAR ROSALIA B, 4506
187 : BOJE GARY A VICKIE R, 80
188 : BIG Z RANCH INC, 123
189 : SCARPHOLT ERIK E KATHLEEN M, 761
190 : OLMSTEAD ARTHUR R BARBARA D, 43
191 : SENNER WALTER R JOAN E, 1726
192 : SMART IONE, 640
193 : VAIRA EDWARD, 1541
194 : PASTURE CREEK CATTLE CO, 148
195 : HERMAN ELDA COLLETTE ETAL, 994
196 : METCALF JOYCE I, 153
197 : BASTA RANCHES INC, 6592
198 : STEFFEN TERRY M, 154
199 : HATFIELD RAUDSEP INC, 8455
200 : DAVIS CECELIA ANN ETAL, 480
201 : UNRUH DOUGLAS D, 480
202 : TWEDT JOHN W-TRUSTEE, 3307
203 : TWEDT DENNIS L, 506
204 : DAVIS WILLIAM D JENNIFER, 2310
205 : JARVIS MONTE L, 3961
206 : OLSON LOVAAS INC, 679
207 : HANSEN ESTHER E TRUST, 2373
208 : ROBERTS DAVID C TERRILYN K, 947
209 : BARONE RANCH INC, 2215
210 : LANGE ROBERT L NESHA A, 2077
211 : DIETZ ARTHUR C KATHYRN C, 640
212 : MULLET D B INC, 479
213 : OLSON LLOYD E JOANN, 639
214 : MICHELETTO PATRICK PATTY, 82
215 : MARKER MARVIN, 1000
216 : BUXBAUM ADAM SONS INC, 404
217 : REED SHIRLEY A, 639
218 : TWEDT JOHN W--TRUSTEE, 559
219 : DAVIS WILLIAM D, 2406
220 : PREVOST ELWIN ALICE F, 251
221 : PREVOST ELWIN L ALICE F, 169
222 : WALKER E E INC, 1277
223 : CARSON GEORGE R, 2876
224 : DIETZ ARTHUR C KATHRYN C, 1439
225 : RICE SONS, 163
226 : J 7 FARMS INC, 959
227 : RICE SONS INC, 1914
228 : JOHNSON DUANE L ETAL, 635
229 : MULLETT TIM ETAL, 160
230 : SCALLON FRANCIS E ETAL, 633
231 : BOJE THOMAS D JUNE M, 320
232 : BOJE FARMS INC, 1440
233 : KNUDSON ROBERT M L REV TRUST, 400
234 : OLIVER ALBERT THEODORE MARY, 323
235 : BOJE GARY A VICKIE (R), 148
236 : MARKER VICTOR ET AL, 937
237 : KAUFFMAN CLIFFORD L ANNA, 1119
238 : RAISL WILLIAM, 320
239 : HANSEN ESTHER TRUST, 3166
240 : CRISAFULLI FRANK D ETAL, 288
241 : OELLERMANN STUART STEVEN D, 800
242 : J S FARMS LLC, 47
243 : DAVIS WILLIAM D JENNIFER S, 398
244 : TILLMAN JERALD E CYNTHIA L J, 320
245 : STIVERSON CYNTHIA ZIGNEGO ETAL, 248
246 : VAIRA EDWARD VAIRA EDWARD AS, 3577
247 : MULLET JANET, 639
248 : SCHWARTZ WARREN E, 639
249 : KNAPP DAVID, 1085
250 : CAMPBELL LENA ANDORNO, 486
251 : HANSEN ARNOLD G TRUSTEE OF THE, 2415
252 : ENNIS DONN BRUCE DONNA M TRU, 559
253 : PREVOST WALTER J, 1040
254 : H K RANCH LLC, 1972
255 : ROWLEY MARGARET J KENNETH-T, 149
256 : H AND K RANCH LLC, 1587
257 : MULLET HENRY INC, 320
258 : MBA CONSULTANTS, 4606
259 : MULLET ERNEST INC, 640
260 : MULLET HENRY L TRUST, 1359
261 : MULLETS INC, 320
262 : SENNER CHARLES INC, 2952
263 : KAUFMAN ALVAH ARLENE L, 799
264 : KAUFMAN ALVAH ARLENE, 160
265 : SQUIRES INC A MONT CORP, 160
266 : JUNGWIRTH PHILIP R ET AL, 319
267 : MCGARTY BERNARD O, 1598
268 : MCPHERSON FARMS INC, 723
269 : TILLMAN JERALD E, 320
270 : BAISCH VERNA TWEDT ETAL, 1268
271 : GREIMAN ALTA M FAMILY TRUST, 3516
272 : SILVERNELL BARBARA A ET AL, 6219
273 : STORTZ RANCH INC, 2558
274 : MULLET DAVID ERNEST, 480
275 : MULLET DEAN MICHAEL, 160
276 : CRISAFULLI FRANK TRUST, 865
277 : HAGEN JOANN KNOLL PATRICK J, 959
278 : NISSLEY MARY INC, 319
279 : PREVOST FRED J TRUSTEE, 419
280 : THRAMS LEON R MARY F, 7411
281 : TOM CAT INC, 307
282 : DOANE INC, 1595
283 : STEVENSON ARCHIE D (BUD) DOR, 2864
284 : AMES EDWIN H JR, 3911
285 : EATON FRANK SONS, 11384
286 : STORTZ FREDERICK M ETAL, 1278
287 : KAUFMAN ALVAH ARLENE J, 478
288 : KUBESH T FARMS INC, 797
289 : ROBERTS DAVID C TERRILYN, 1917
290 : NISSLEY FARMS INC, 2079
291 : HUNCOVSKY JUDY, 159
292 : PETTERSEN JAMES W ETAL, 879
293 : KLANDL JULIUS A, 239
294 : WAGNER CRAIG, 579
295 : KOLBERG DARREN J, 160
296 : MULLET STEVEN LEROY, 948
297 : MULLENDORE DONALD D ETAL, 149
298 : WIBAUX RANCH L L P, 4756
299 : PETTERSEN JAMES W PETTERSEN, 959
300 : WAITE WILLIAM R, 60
301 : EIDET ALFRED E, 320
302 : CARPENTER RODNEY VERNA JT, 249
303 : RAPP GLEN A, 400
304 : SHEVELA RONALD H--TRUSTEE, 320
305 : SQUIRES INC, 728
306 : SILVERNELL EDGAR D JR ETAL, 3522
307 : MILLER ELSIE, 640
308 : BARNABY GARY D EVELYN A, 637
309 : ROSENDALE MATTHEW R SR JEAN, 159
310 : CARPENTER HARRIET L, 320
311 : TAGUE ADELINE, 349
312 : GEIGER PHILLIP R EILENE PH, 372
313 : MERRILL PATRICIA ANN WESTER, 709
314 : KNUDTSON RUTH, 2222
315 : CARPENTER FRED, 444
316 : SILVERNELL EDGAR D JR, 638
317 : DENOWH MICHAEL G PAUL J, 639
318 : GEIGER THOMAS D, 640
319 : TAGUE DONALD TAGUE ADELINE, 125
320 : MBA CONSULTANTS INC, 4402
321 : KANE JAMES M TAMARA L, 1910
322 : FLETCHER ANNA H, 1437
323 : DRY CREEK LAND COMPANY, 5081
324 : JACKSON HEATH EDUCATIONAL FUND, 480
325 : BRANE ARLOA, 604
326 : HUTCHINSON GLENN ET AL, 6934
327 : TEMPLE GREG ET AL, 640
328 : WAHL MIKE GLORIA JT, 55
329 : WILLIAMS ELEANOR ET AL, 1322
330 : MOORHEAD JOHN K ETAL, 1909
331 : E-4 RANCH INC, 5999
332 : GASHO ALLEN C, 638
333 : STEDMAN SANDRA, 637
334 : DIAMOND V CORP, 7128
335 : FISHER RICHARD S WILMA V, 10988
336 : INGRAHAM RANCH INC, 461
337 : FLETCHER ANN, 135
338 : TAGUE DONALD W TAGUE ADELINE, 5875
339 : INGRAHAM GARY THOMAS LYNN L, 160
340 : ADAMS IRMA M ADAMS WAYNE T, 886
341 : ADAMS LLOYD ANDREW DOROTHY, 311
342 : MISCHEL HENRY J DARLA K, 100
343 : WEYER TRACY, 1909
344 : BNSF RR, 257
345 : SKILLESTAD JAMES A ETAL, 638
346 : UNDEM SAM K, 6240
347 : AUS MERLE ROSE MARIE, 2000
348 : TEETERS WILLIAM PERRY KARIN, 1431
349 : TEMPLE FARMS, 645
350 : WINCHELL THOMAS DAVID, 2075
351 : TROW PENNY LEE AND TAGUE KIP L, 109
352 : INGRAHAM THOMAS MARGERY FAMI, 1803
353 : GOLDEN VALLEY LAND CATTLE LL, 4511
354 : WILLIAMS ELEANOR ETAL, 1557
355 : WINCHELL DAVID G CAROL L, 640
356 : WINCHELL THOMAS J, 320
357 : TEMPLE GREG ETAL, 2306
358 : COX VERLA EILEEN, 160
359 : KLEMPEL DONALD F DEBORAH K, 1264
360 : BARBOUR JOE R ARDYTH E, 2811
361 : WEYER TERRY, 318
362 : AUS KRISTIN K, 160
363 : ADAMS LLOYD ANDREW DOROTHY M, 602
364 : TOMCAT INC, 958
365 : LEWIS INC, 1645
366 : KENT WILLARD--TRUSTEE, 802
367 : HUTCHINSON BONNIE TRUST, 942
368 : FRELICH MICHAEL, 480
369 : PAUGH JAMES T, 2225
370 : TEMPLE HAROLD ETAL, 720
371 : NISSLEY DENNIS INC, 962
372 : GENTRY LAND LIVESTOCK INC, 4560
373 : ROBERTS LAWRENCE C, 7487
374 : GENTRY ETHEL L, 562
375 : FIRST SEC BANK OF GLENDIVE, 5479
376 : GENTRY JAMES R HALLEE, 321
377 : ANDERSON ROBERT A MILDRED E, 89
378 : MOERMAN JOHN H CHERY L, 164
379 : JENSEN RAMON LEE JENSEN LEOTA, 160
380 : GALLAGHER KURT A, 229
381 : WINSLOW ROBERT GEORGE PATRIC, 160
382 : KNUTHS CATTLE CO, 18293
383 : DJ BAR INC, 4136
384 : GENTRY WILLIAM R, 868
385 : KRAMER INC, 5418
386 : PIRRIE INC, 6395
387 : CRISAFULLI ANGELO VERA-TRUST, 354
388 : NISSLEY DENNIS D INC, 640
389 : VAN TASSEL STEPHEN J SHERRIE, 43
390 : CARTWELL LARRY L DEBRA R, 1601
391 : DOWNS BRUCE A JOANNE C, 5312
392 : H-C-T LAND CATTLE INC, 743
393 : MCCOID DAVID L ELSA W FRY, 239
394 : DION JAMES H TRUST, 1234
395 : HRUBES ALLEN D AMBER L, 1098
396 : LYNCH DONALD J JOHN R, 77
397 : CARPENTER FRED T, 2059
398 : CROCKETT JACK L DIANE L, 320
399 : UNDEM GUDRUN K--TRUSTEE, 5413
400 : BUXBAUM ADAM SON INC, 240
401 : HANCE MICHAEL L, 320
402 : FELDMANN DALE E, 319
403 : DIPPE ANNA K ETAL, 159
404 : NEWTON CLAY AND LAURENE, 640
405 : EKLAND INC, 3822
406 : LEAL JOSEPH M JR, 633
407 : DMW FARMS INC, 1879
408 : FELDMANN DALE E PATRICIA, 1275
409 : HEINRICH VERNON C DONNA M, 427
410 : HICKLE RANDALL SUSAN, 717
411 : UNDEM ELAINE L ETAL, 2633
412 : TRIPLE N INC, 3344
413 : SCHEPENS FRED W EDITH M CH, 1572
414 : GREVIOUS DARL D DACOTAH KAY, 140
415 : TAGUE GARY, 80
416 : NEWTON ROBERT E PHYLLIS M, 11067
417 : ERHART PATRICK L PEGGY S, 112
418 : DMW FARMS INC WAGNER CRAIG, 319
419 : AMUNRUD LEROY R, 1874
420 : DAHL MARVIN, 4365
421 : VALLARD CLARENCE, 132
422 : JENSEN PEDER ETAL, 320
423 : GUELFF ROBERT L, 473
424 : SELMAN SAMUEL G, 3983
425 : HAGENSTON GREG EVELYN LORD, 48
426 : KALBERG MARTIN SHELDON LISA, 59
427 : MAEZ PEGGY A ETAL, 202
428 : SCHIPMAN LINDY GAYLEN, 160
429 : STURGIS KENNETH, 1593
430 : GALLAS EVELYN ETAL, 239
431 : JONES C MICHAEL TANYA L, 161
432 : UNDEM ELAINE L, 319
433 : NIDENG NORMAN FRED, 165
434 : NELSON CHARLES D GLORIA J, 651
435 : SCHIPMAN TRAVIS, 316
436 : STURGIS KENNETH M, 319
437 : EKLAND EDWARD J INC, 640
438 : HOUCK RUSSELL E, 3506
439 : HUNCOVSKY JUDY THIEMAN, 651
440 : HARPSTER CARL DENNIS, 1277
441 : HUNCOVSKY JUDY THIELMAN, 483
442 : RIEDLINGER OIL FIELD SERVICE I, 302
443 : STULL VONDA M, 317
444 : JONES DEAN KIRBY, 637
445 : JONES VERLE L, 3217
446 : HUNCOVSKY GARY W JUDY D, 161
447 : QUADE ROLAND T LONA J, 956
448 : MCPHERSON DAVID R TWYLA M, 2453
449 : HOME ON THE RANGE, 65
450 : FRANZ DAVID ELIZABETH, 4220
451 : POLESKY GERALD N COLLEEN A, 77
452 : BULLER THOMAS W ETAL, 54
453 : SHEARER DAVID ETAL, 1216
454 : GREAT NORTHERN PROPERTIES, 2590
455 : AMSLER EARNT GERALD EARNT GE, 2096
456 : KELLER DEAN DARLENE--TRUSTEE, 257
457 : MESCHKE JOHN P JUNE A, 51
458 : BROWN MATT T, 114
459 : PESHA JERRY, 442
460 : RAHR ROBERT J, 1115
461 : SMITH DAVID A KAREN (E), 43
462 : SCHIEFFER COREY HEIDI JO, 6013
463 : RIEDLINGER RICKY D, 240
464 : NEWTON CLAY A LAURENE A, 2128
465 : HILLIARD STEVEN R NADINE, 3127
466 : PEDERSON ROLAND AND MARI, 45
467 : TROLLOPE DORIS LIFE ESTATE, 1129
468 : TURNQUIST ERIC G, 497
469 : T-PONDEROSA RANCH INC, 2737
470 : SCHEPENS FRED W EDITH M, 617
471 : WANG DEAN KAREN R, 564
472 : CULLINAN JOHN L ELOISE F, 9702
473 : RATTEY HARVEY L HARR PAMELA, 134
474 : BRIDGER FOUNDRY GALLERY AND, 161
475 : BASTA JOEL J MICHAEL P, 617
476 : BASTA JOEL J AND BASTA MICHAEL, 1078
477 : KOLBERG INC, 8861
478 : PETTERSEN FRANK EDITH--TRUST, 719
479 : WYSE CAROLE LEE, 349
480 : SCHEPENS CHARLES R FRED W, 435
481 : SCHEPENS BENNETT JOHN WILLIA, 163
482 : RAHR ROBERT J ETAL, 41
483 : RAHR JOHN T ETAL, 797
484 : NEWTON ROBERT E PHYLLIS M TI, 624
485 : SCHEPENS CHARLES R, 82
486 : GUELFF MICHAEL P ETAL, 643
487 : GUELFF MICHAEL P, 323
488 : PURVES MARGARET ETAL, 324
489 : KITTLER JERRY, 1854
490 : BROCKMEYER ALVINA, 321
491 : EVANS ROBERT W JR, 640
492 : BASTA RAYMOND J, 892
493 : WILD JOHN SHIRLEY, 321
494 : FEIST GARY A MARIANN, 133
495 : CRANE MARION F CRANE THOMAS, 802
496 : 777 PROPERTIES LLC, 669
497 : CENEX HARVEST STATES COOPERATI, 127
498 : FRANZ JON, 321
499 : BROWN CRAIG EUGENE ALICIA RA, 159
500 : BROWN ERNSTENA M LIFE ESTATE, 421
501 : CRISAFULLI MARY, 646
502 : N-TRIANGLE RANCH INC, 5566
503 : MALKUCH COLEN FRANK, 162
504 : WETZEL ROBERT H DAWN E, 73
505 : CROWLEY PATRICIA H ETAL, 321
506 : KLEMPEL DEBORAH K, 86
507 : BARNABY GARY D, 1622
508 : EVANS DONALD FREDERICK MCKIN, 322
509 : JOHNS KRISTOFFER SCOTT, 960
510 : WEYER MAE V, 322
511 : PEUSE RANDY, 963
512 : DOMEK DUANE JILL, 1643
513 : JENDRO ROBERTA - LIFE ESTATE, 644
514 : PAGEL KEITH R JOELENE H, 2419
515 : MULLENDORE ROBERT G, 313
516 : THIELMAN JAMES D, 166
517 : DAVIDSON RONALD D, 1300
518 : RAHR JOHN T KIMBERLY A, 787
519 : CRISAFULLI JOSEPH F ETAL, 245
520 : ELKS COUNTRY CLUB, 63
521 : BURMAN MARVIN E JUDY (AKA JU, 627
522 : COOK COLLEEN B-TRUSTEE, 962
523 : NOVAKOVICH RAYMOND P ETAL, 1561
524 : PX RANCH INC, 3562
525 : KINNEY ROBERT W JUANITA M, 160
526 : J 7 QUARTER CIRCLE INC, 1838
527 : WYMAN ROSALIE, 111
528 : FISHER SAND GRAVEL INC, 160
529 : COPLIEN INVESTMENTS LLC, 319
530 : BARNABY GARY D JERRY, 2272
531 : CRISAFULLI JOSEPH F, 148
532 : HOOVER DARRELL V ETAL, 278
533 : JENDRO IRVING NANCY, 648
534 : PETTERSEN LAVERN R JOANN, 51
535 : CRISAFULLI ANGELO VERA--TRUS, 142
536 : BURMAN MARVIN E JULIA A, 322
537 : KELLER JOHN M DONNA K, 122
538 : DION COLLEEN S TRUST, 681
539 : BURMAN MARVIN, 306
540 : KUBESH INC, 51
541 : CULLINAN PATRICK W GERI L, 129
542 : KINNEY ROBERT W KINNEY JUANI, 626
543 : DUKART INC, 10035
544 : SCHEPENS FRED W, 355
545 : CASEY JUDITH F, 2020
546 : REE RANCHES INC, 2145
547 : WOODS STANLEY C DORIS E, 4166
548 : FREISTONE RONALD F ANNE F, 143
549 : BRENNER DRUG INC, 77
550 : CROSS JUSTIN M LONNIE J, 649
551 : MULLENDORE DONALD D ROBERT G, 10417
552 : BROPHY PATRICK PHYLLIS, 421
553 : HELM LAND TRUST, 1535
554 : BURMAN JOHN M, 1332
555 : WALKER DONALD M JACKLYN M, 5411
556 : COOK JERALD E GRACE E, 2048
557 : BRODY IRENE JEANNE, 43
558 : ANDERSON ROBERT E ETAL, 280
559 : MOOER HILDA R, 67
560 : FVH COLLINS CO, 340
561 : BURMAN MARVIN E, 2234
562 : SKARTVED HAROLD, 62
563 : WESTERN GRAVEL SUPPLY CO., 2256
564 : FELDMANN INC, 323
565 : WEISS HERB W WEISS CYNTHIA M, 140
566 : CRISAFULLI KELLEE ETAL, 58
567 : SHOOPMAN JOAN E ROCKIE W R, 269
568 : MICHELS GEORGE L MARY ANN, 43
569 : NENTWIG INC, 916
570 : WEYER DEBBIE, 1277
571 : BRENCO INC, 71
572 : JENDRO RICHARD ET AL, 1117
573 : MEYER SHARON ANN STEVEN EDWA, 563
574 : WYSE ALICE RAE, 424
575 : GEHNERT ARTHUR W BARBARA A, 249
576 : TIDABACK JACK J, 44
577 : DION FREDERIC EUGENE III, 162
578 : PATTERSON PATRICIA M HOOD DA, 117
579 : DAWSON COMMUNITY COLLEGE, 250
580 : JENDRO JAMES L PHYLLIS M COT, 646
581 : FISHER WILBUR L, 922
582 : COMMUNITY COLLEGE DISTRICT OF, 78
583 : WESTERN GRAVEL SUPPLY CO, 5843
584 : WELLIEVER DALE MARCIA, 1266
585 : STAGGS TIMOTHY F, 4008
586 : PX RANCH, 320
587 : GUELFF FLORENCE F KEITH P, 2726
588 : BAKKEN TRAVIS D NATALIE R, 963
589 : TUFTE ALMA J ETAL, 80
590 : SCHIEFFER PETER B RUTH A, 796
591 : JENDRO CLIFFORD, 483
592 : LYNN RICHARD E, 963
593 : WYSE JACK W ALICE RAE, 43
594 : RATHBUN LEROY J MARLYS A JT, 243
595 : FERGUSON CHARLES E LOIS TIC, 1603
596 : CORNELIUSEN EARL DEAN, 161
597 : EDWARDS INC, 1788
598 : CORNELIUSEN EARL D BEVERLY L, 354
599 : CULLINAN JOHN L ELOISE F JT, 40
600 : OBRIGEWITCH GERALD KAREN, 160
601 : LARSON MARIE ETAL, 320
602 : PORTER CHAD AND RUSS PORTER AN, 170
603 : KREITINGER STEPHEN F BERNICE, 3222
604 : EBERT ANTON ESTATE, 161
605 : PEDERSEN EUGENE COLLEEN A, 570
606 : SEARER VERNON G DORIS L, 1178
607 : SMITH CAROL ANN RHONDA KAY, 41
608 : KARTEVOLD GARY O, 2554
609 : SCAMMON S L TRUST S L SCAMMON, 301
610 : STORTZ ROBERT F, 174
611 : WYSE JOHN W ALICE RAE, 178
612 : COOK JERRY D LINDA, 48
613 : LEDOUX DENNIS JACQUELYN, 583
614 : RAINES TWILA, 1456
615 : BENNETT ROBERT L, 362
616 : O/X RANCH INC, 519
617 : CHRUDIMSKY HERBERT C MARIAN, 1721
618 : CALE CURTIS J ILENE M, 2761
619 : BENNETT JEAN M, 934
620 : GUELFF KEITH HAZEL, 1572
621 : UNDEM GUDRUN K FAMILY TRUST, 2353
622 : ROBINS ROBIN E ILENE M, 201
623 : DASSINGER STEVE J ELLIE C, 124
624 : NORMAN M H MARCELLA, 121
625 : MARMAN TIMOTHY JAMES THOMAS, 639
626 : MOORE LEWIS W--TRUSTEE ETAL, 50
627 : PANEK LUCENA BURNS, 161
628 : NISTLER RICHARD, 320
629 : SCHEITLIN JERREE ETAL, 161
630 : FERGUSON CHARLES E LOIS A TI, 641
631 : PEDERSON PAULINE J TRUST, 2920
632 : FERGUSON CHARLES LOIS A TIC, 9652
633 : CHRUDIMSKY MARIAN, 159
634 : SALVATION ARMY WILLISTON OFFIC, 477
635 : SCAMMON S L VIOLET, 320
636 : RAU ELMER ERNA, 339
637 : CHAFFEE WILBUR JR, 321
638 : STROH RON CONNIE TRUSTEES IR, 148
639 : FLY N A ARENA INC, 152
640 : CHAFFEE DONALD H, 4230
641 : LEDOUX DENNIS JACQUE, 321
642 : BREITBACH WILLIAM J, 56
643 : HOT BAR LAND CATTLE CO, 8710
644 : GUELFF KEITH, 242
645 : BLOME ROBERT E CHARLES R ET, 1559
646 : ADAMSON CLAUDE E KAREN L, 234
647 : NENTWIG LYNTON LYNTON JR, 364
648 : EDWARDS LYLE INC, 325
649 : MEYER CAROLINE M, 3380
650 : NENTWIG LYNTON, 1780
651 : HALL TERRY ELAINE, 321
652 : NIELSEN AMY H R R TRUST ETAL, 321
653 : HAGAN THOMAS H ALBERTA J CO-, 1215
654 : RAU DON VICKY, 81
655 : GALLAGHER KURT, 1127
656 : D F CHAFFEE RANCH INC, 2334
657 : 'O''CONNOR GERTRUDE M TRUSTEE', 300
658 : COWAN RODNEY L JUDY S, 250
659 : DIEBEL MARY PRICE, 157
660 : DYKINS JOHN R, 160
661 : DEINES MELVIN SONS INC, 215
662 : BRENNER BLAINE J, 42
663 : STROH RONALD J CONSTANCE-TRU, 58
664 : REYNOLDS RICHARD J RITA MARY, 637
665 : SCHIEFFER HENRY F, 321
666 : CARLSON GLEN R EMILY F--TRUS, 288
667 : HANDRAN WILLIAM E PEGGY A, 265
668 : REE THOMAS A KATHERINE J, 770
669 : DIEGEL CHRIST BETTY M--TRUST, 641
670 : CHRUDIMSKY HERBERT C, 1248
671 : GLENDIVE LIONS CLUB, 156
672 : NISTLER LAWRENCE E JEAN M, 161
673 : WEGMANN LEANDER ETAL, 812
674 : NENTWIG DONALD L DIANE D, 605
675 : BLANKENSHIP WILLIAM R, 70
676 : KEVIN R AND TRACI L ANDERSON, 161
677 : CADDEL REVOCABLE LIVING TRUST, 52
678 : BENNETT FARMS INC, 1582
679 : MONTANA HAZELTON RANCH CORP, 322
680 : DEINES LAND CATTLE LLC, 217
681 : SCHUMACHER WESLEY TELEANOR M, 242
682 : 'BARTHEL RAYMOND J AUDRE'' M', 480
683 : HOILAND IVAR T JEAN O, 2074
684 : SCAMMON FARMS INC, 3119
685 : CHRUDIMSKY CHRISTOPHER J, 2126
686 : DYKINS JAMES C VICKI J, 1379
687 : MATHIS MIKE LAURIE, 80
688 : MCCAFFREE ROCKIE L DENA, 5090
689 : KLOFSTAD ELIZABETH, 314
690 : SCHMITZ MARGARET, 320
691 : BACON CURT CORINNE, 640
692 : NISTLER WERNER JR JOSEPH C N, 66
693 : ROSS PAULINE, 297
694 : ERHART GERALD SHIRLEY, 1300
695 : KARTEVOLD OBERT TRUSTEE, 960
696 : MIESALOSKI AGNES, 128
697 : BLOME ROBERT E MARLENE J, 238
698 : CHAFFEE RONNY CONNIE J, 127
699 : KARTEVOLD OBERT-TRUSTEE, 3199
700 : CHAFFEE RONNY CONNIE J ET AL, 126
701 : HOFF ALVIN F DENA L, 141
702 : BROCKMEYER KENNETH D BETTY R, 447
703 : ANDERSON ROGER D, 642
704 : HELM DARLENE D, 126
705 : HOFF ALVIN DENA, 181
706 : BAIRD JUANITA L, 126
707 : MORGEN FARM RANCH INC, 2335
708 : HAAS LEAH, 161
709 : SCHNEIDER JAMES A, 126
710 : CONNORS KYUNG EUN, 80
711 : EIKER ROBERT L, 340
712 : DUNHAM JOHN ANN, 126
713 : WHOOP CREEK CO, 888
714 : THOMPSON MICHAEL A, 80
715 : BACON CURT CORRINE, 126
716 : SMITH DENNIS M, 47
717 : BUMGARNER JAMES L, 2536
718 : HOFF ALVIN WEHRI MARIE--TRUS, 79
719 : GOODALE HAROLD NANCY P, 61
720 : ANDERSON KEVIN R, 882
721 : ENGLE JACK S ELSIE L--TRUSTE, 154
722 : SMITH DONALD WAYNE JEANNIE M, 126
723 : AMUNRUD JANET L, 2625
724 : NENTWIG DONALD L DIANE, 170
725 : BENNETT FARMS, 630
726 : BACON CURT H CORINNE BACON, 44
727 : NUNBERG RICHARD L, 104
728 : TSCHIDA ANITA M, 784
729 : REYNOLDS PATRICK C ANNA MAE, 647
730 : WHITMER T ALLEN, 749
731 : BACON CURT H CORINNE, 255
732 : DYKINS MARJORIE A, 323
733 : GUELFF ROBERT L FRANCINE, 449
734 : DEVIER JOHN R, 215
735 : LUNDE GORDON NORRINE M, 251
736 : ENGLE JESSE JR MARION, 1410
737 : HERIGSTAD LEIGHTON, 1259
738 : GETZ DENNIS, 793
739 : NEMITZ JESSIE KENNETH LILLIA, 647
740 : AGAMERICA FCB, 490
741 : ENGLE JACK ELSIE L, 487
742 : BOESE LOREN L SHARLA D, 99
743 : WSC LIVESTOCK INC, 1521
744 : GARPESTAD MICHAEL JONI JT, 2869
745 : HASS LARRY A DONALD G, 109
746 : VORHIES DELBERT BETTY, 2967
748 : NEMITZ JESSIE KENNETH M LI, 787
749 : 'TRANGMOE THOMAS H D''LANE R', 162
750 : DEVIER JOHN R ETAL, 516
751 : CRISAFULLI KELLEE J ETAL, 121
752 : GARPESTAD MICHAEL R JONI M J, 43
753 : ENGLE GARY D ENGLE CODY J, 759
754 : BOUCHARD DEAN RAY LESLIE E, 124
755 : NEMITZ JESSIE KENNETH M LILL, 1917
756 : REYNOLDS WILLIAM J THOMAS J, 51
757 : CRANE THOMAS L VICTORIA L, 47
758 : CEDAR CREEK GRAZING ASSOC, 383
759 : 'TRANGMOE THOMAS H D''LANE R ET', 72
760 : 'TRANGMOE THOMAS H D''LANE R E', 80
761 : TRANGMOE ANDREW JAMES ROBIN, 101
762 : WOODS JOHN JR, 269
763 : ROEHL LAWRENCE ALVIN ILSE IL, 267
764 : GARPESTAD MICHAEL R JONI M, 1396
765 : BOUCHARD MERLIN MYRTLE M, 56
766 : REYNOLDS THOMAS M CHARLES J, 1553
767 : CORNELIUSEN INC, 389
768 : HESS ARABIANS INC, 100