Montana Fish, Wildlife & Parks

# Private Land Ownership Identification

## CONRAD - (48111a)

MONTANA Natural Resource Information System
Montana State Library – 1515 East 6th Avenue
Helena, Montana – (406) 444-5357

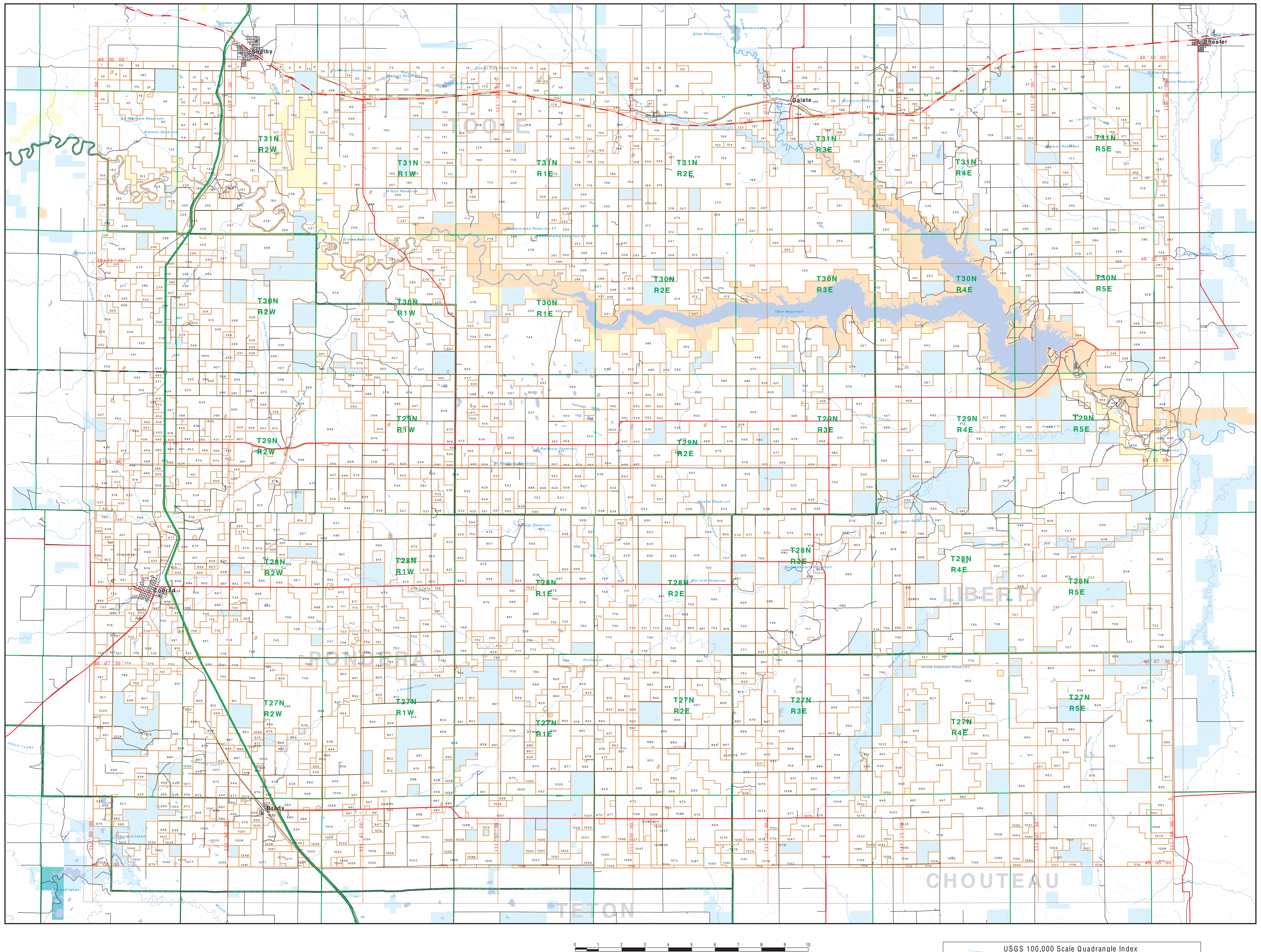


- Private
- Forest Service
- Bureau of Land Management
- National Park Service
- Other Federal Land
- Fish and Wildlife Service
- State Lands
- Local Govt
- Native American
- Lake/Reservoir
- Interstate
- US Highway
- State Primary
- State Secondary
- Local Road
- River
- Stream/Creek
- Intermittent Creek
- Township
- County Border
- Fish Wildlife & Parks Wildlife Management Area

NOTES:
Not all legend items may appear on this map.
Features shown on this map do not imply public access to any lands.
The land status data displayed on this map may not be complete and may contain errors in boundary locations and/or coding.

DISCLAIMERS:
The MT Natural Heritage Program, MT State Library, MT Dept. of Administration and MT Dept. of Revenue make no representations or warranties whatsoever with respect to the accuracy or completeness of the data contained in these maps and assumes no responsibility for the suitability of these data for a particular purpose. These agencies will not be liable for any damages incurred as a result of errors displayed here. The ownership boundaries displayed on this map are not based on land survey data and are not a substitute for property surveys.

This map displays public and private land ownership information derived from several sources and continues to be corrected and updated.


ACKNOWLEDGEMENTS / SOURCES:

This map was produced as a joint effort between the MT Dept. of Fish, Wildlife, and Parks (FWP) and the Montana Natural Resource Information System (NRIS) at the MT State Library, in response to Montana Code Annotated 87-3-308, which directs the FWP to '...work cooperatively with all state and federal land management agencies... to develop accurate land ownership maps...in the State'.

The public land data is from the MT Natural Heritage Program's land stewardship data collection and maintenance. Much of this data was originally digitized by the Bureau of Land Management (BLM) from 1:100,000 scale BLM Surface Management status maps. Additional information, corrections and updates (especially for tribal lands and private lands) were added by the University of Montana, Wildlife Spatial Analysis Unit, during 1996-1998. Since 1998, the Montana Natural Heritage Program has made numerous updates and corrections (especially for state trust lands, Montana Fish, Wildlife & Park areas, US Fish & Wildlife Service areas, and conservation easements). These edits are based on data supplied by the various public agencies and land trusts, and have not been verified against county or Montana Department of Revenue records.

The private land data were developed for the Montana Cadastral Database Project. These data are produced through a cooperative effort between the Montana Department of Administration (DOA), the Montana Department of Revenue (DOR), other state agencies, local governments, USDI BLM and private enterprise. Lands depicted on this map represent single ownership of contiguous parcels that are at least 40 acres in size. The DOA maintains the GIS cadastral layer and the DOR maintains the private ownership information.

The base scale for the public ownership data is 1:100,000, though many of the recent edits incorporate data digitized from 1:24,000 scale maps or survey data. Private ownership data is accurate to scales of :1:24000 or smaller.

Map produced September 2004 with ownership data current as of July 2004.


USGS 100,000 Scale Quadrangle Index

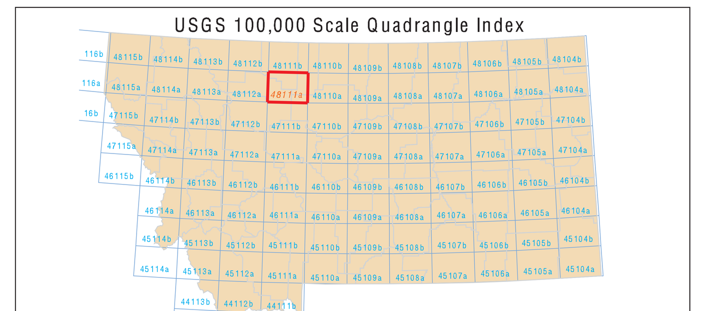


NRIS Map Number 04FWP0042


Parcel Num: Owner Name, Total Acres

1 : HEATH DALE ALMA REVOCABLE LI, 87
2 : WANKEN JOHN, 308
3 : DAVIDSON MARK S GARY L, 423
4 : COLLIER BETH C, 56
5 : BAR S LIVESTOCK INC, 55
6 : WELLS JOHN H MARY JEAN, 150
7 : BILLMAIER MELVIN ETAL, 103
8 : WELKER ROBERT J JJ FARMS LL, 396
9 : SCHLUTER NORMA M REVOCABLE LIV, 154
10 : PORTER STEVEN R, 127
11 : FRANSEN JOHN V NAOMI, 259
12 : POTTER ARDIS L, 160
13 : SWARTOUT FAMILY TRUST, 692
14 : CRESWELL JENNIE GENEVA, 207
15 : BUSSELL DOUGLAS RUBY JEAN, 123
16 : HELLINGER JAMES D DOUGLAS R, 123
17 : MCCARTER WILLIAM ESTATE, 1958
18 : BENJAMIN CECIL N ALICE E, 678
19 : HAWKINS ANN LOUISE, 777
20 : CLARK C HARDEE DEBRA J, 46
21 : SCHRECK HELEN F AKLESTAD, 113
22 : OSTREM RICHARD, 763
23 : LECK KENNETH E DAVID E SHI, 1782
24 : BENJAMIN GLEN, 160
25 : ZELL BENJAMIN H ETAL, 1124
26 : FLAGE GRANT SMITH GERALD MAX, 114
27 : KALBFLEISCH NORMAN ROBERT, 173
28 : HEMMER DOROTHY M, 370
29 : DODSON KEVIN D LANELL D, 264
30 : JOHNSON LORENE ANN, 292
31 : GROMLEY J P BENJAMIN NORMAN, 80
32 : STANDIFORD GORDON, 250
33 : MONTANA POWER COMPANY, 80
34 : STANDIFORD GARY ET UX, 857
35 : WIGEN JURGEN A CHRISTOPHER O, 406
36 : BROWN STEPHEN R ET AL, 118
37 : FM FARM CO, 248
38 : MCCARTER STANLEY L, 725
39 : KALBFLEISCH JAMES B, 145
40 : HUNNEWELL RICHARD J, 423
41 : PRAIRIE ROSE LIMITED PARTNERSHI, 156
42 : COCHRAN ROBERT W SHARON, 305
43 : ZELL RAWLIN M, 342
44 : STANDIFORD GARY M JOANNE M, 240
45 : ZELL HENRY, 89
46 : OPS INC, 848
47 : BROWN F MAX SUSAN N, 1024
48 : KAMMERZELL ANNA C, 320
49 : K-WHEAT FARMS INC, 480
50 : ZIMMERMAN COLETTE I, 314
51 : ANDERSON HILMA JOHN F ANNA, 679
52 : HUNNEWELL DAVID E, 355
53 : GOODBAR DONNA J STANLEY J, 70
54 : SCHWAN FRANK ONA MAE, 319
55 : KALBFLEISCH N R, 575
56 : GORMLEY SR JON K, 529
57 : SMITH FRANCES B, 77
58 : MOCCASIN TRAILS FARM INC, 119
59 : LECK DAVID KENNETH TRUSTEE, 320
60 : RAPH MERLE SUSAN J, 81
61 : DODSON KEVIN D ETAL, 140
62 : HAWKINS ANNE L, 1201
63 : KNUTSON KNUTE LLOYD, 931
64 : SNUFFER DARWIN DORIS, 205
65 : SNUFFER DARWIN DORIS M, 240
66 : APPLEY ROBERT J HATTIE V, 313
67 : BACKEN KENNETH T TRUST, 582
68 : KNUTSON ODIN V, 318
69 : CEJAN CORP, 317
70 : KAMMERZELL GORDON L TRUSTEE, 1116
71 : KNUTSON ODIN, 413
72 : SMITH LUCILLE Z, 311
73 : ZELL RAWLIN, 380
74 : HASQUET FAMILY FARMS INC, 3299
75 : REBEL RANCH FARM INC, 622
76 : MCCARTER VIRGINIA JEAN, 1599
77 : HEMMER CHARLES ETAL, 209
78 : SKESLIEN LAND CO., 1096
79 : WHITE DALE TERI L, 148
80 : HEMMER CHARLES ET AL, 402
81 : KNUTSON ALTON L, 41
82 : SCHWAN ONA MAE FRANK, 238
83 : DIEMERT RANCH INC, 860
84 : VIOLET FARMS INC, 641
85 : LECK HELEN M, 320
86 : KALBFLEISCH NORMAN R, 481
87 : BACKEN STEVEN K LINDA J, 320
88 : MCLEAN ESTHER, 160
89 : BROWN STEPHEN R, 667
90 : KAMMERZELL LUCAS, 320
91 : KAMMERZELL BRAD, 956
92 : WIGEN MARK RICHARD ETAL, 359
93 : HUNNEWELL DAVID, 812
94 : STEWART JOAN, 151
95 : WANKEN TROY FRANCIS LOUELLEN, 421
96 : KAMMERZELL JOHN A FRANCES L, 746
97 : JOHN KAMMERZELL INC, 68
98 : ZELL RAYMOND, 161
99 : COLLIER TRAVIS P BETH C, 1818
100 : ABRAMS CORYDON J, 337
101 : STEVE LECK AG INC, 2600
102 : KRAFT ROBERT J, 199
103 : WIGEN MARK R, 317
104 : DYRDAHL JENNIE, 1964
105 : MCKECHNIE RUTH, 699
106 : MCKECHNIE JAMES I RUTH, 956
107 : FARMER WILLIAM A AZALEA L, 319
108 : BENJAMIN CECIL N ETAL, 1129
109 : BACKEN BARBARA A TRUST, 961
110 : GILLIES LOUISE (LIFE ESTATE), 214
111 : WIGEN CHRISTOPHER O, 322
112 : KRAFT R M AG INC, 640
113 : JMC FARMS, 320
114 : ZELL RAYMOND W, 608
115 : HEMMER LLC, 1244
116 : GEILS MARILYN HOMOLA ETAL, 296
117 : FLAGE GRANT ALVINA, 114
118 : FRANSEN JOHN V, STEVE C, NAO, 319
119 : MCKECHNIE JAMES RUTH, 160
120 : DELTANA INC, 133
121 : BENJAMIN CECIL N ALICE, 961
122 : DIEMERT DENNIS TRUSTEE, 1240
123 : FLAGE GRANT A SMITH FLAGE FR, 427
124 : HENDRICKSON AUDREY LOIS, 804
125 : PARKER JAMES H ETAL, 1429
126 : UNDERDAL PAUL I ETAL, 427
127 : WIGEN ROBERT J, 1036
128 : WIGEN JURGEN A, 319
129 : KAMMERZELL KURT, 320
130 : KAMMERZELL KARL, 320
131 : WIGEN JURGEN B VELMA, 659
132 : ANDERSON SANDY O JEANETTE, 659
133 : PARKER JAMES H IRVIN CHARLES, 605
134 : ASHCROFT ACE C, 80
135 : MOCCASIN TRAILS FARMS INC, 1397
136 : ADASKAVICH JANET M, 320
137 : KIRKENDORFER LESTER R, 120
138 : ANDERSON JAMES K LILA M, 320
139 : DIEMERT NELLIE M REVOCABLE TRU, 1080
140 : WILLOW RIDGE RANCH, 1236
141 : FLAGE GRANT A ALVINA M, 603
142 : BROWN STEPHEN R DOROTHY, 1433
143 : WIGEN JURGEN MARK CHRISTOP, 321
144 : KAMMERZELL KURT JOHN, 160
145 : KAMMERZELL KURT J, 240
146 : WHITE ACRES INC, 70
147 : SHAW THELMA WARRINGTON REV LIV, 149
148 : WHITE DALE L TERI L, 800
149 : DIEMERT NELLIE REVOCABLE TRUST, 77
150 : HASQUET ROBERT P, 638
151 : COLE MARK A BARBARA T, 1078
152 : LINCOLN CHARLIE, 2087
153 : MOON RICHARD N, 80
154 : MOON ROBERT G MARILYN R, 80
155 : DIEMERT DENNIS TR, 934
156 : HURLEY-TWEET ANDREA ANN, 219
157 : DIEMERT ALVIN A ELIZABETH K, 320
158 : WHITE BRIAN J DARCEEN, 221
159 : FLAGE GRANT, 480
160 : MCKECHNIE FARMS, 643
161 : FORKE JOHN HAROLD, 627
162 : BROWN F MAX SUSAN N JTROS, 960
163 : MORKRID FARMS INC, 3198
164 : WHITE WILLIAM A, 160
165 : KAMMERZELL FARMS INC, 759
166 : ROHLF CHARLES C JACQUELINE M, 343
167 : BENJAMIN HARRY JOHN TRUSTEE ET, 80
168 : FLAGE GRANT A SMITH FRANCES, 5642
169 : KAMMERZELL KURT JOHN KAMMERZ, 80
170 : MCMANUS TERESA, 480
171 : SNYDER TERESA, 160
172 : OSTREM SUZANNE W, 1366
173 : SKESLIEN CARL EDWARD JR BARB, 1220
174 : FRETHEIM MICHAEL R MELFORD D, 320
175 : SVENNUNGSEN ROCK E JOAN K, 47
176 : JOHNSON LORENE, 459
177 : FLAT ACRE FARM INC, 320
178 : FRETHEIM MELFORD D MICHAEL R, 1433
179 : WHITE WILLIAM A JOAN ANN, 679
180 : WHITE OWEN S RAMONA D, 1203
181 : SHAW THELMA W LIVING TRUST, 400
182 : WELCH HELEN, 360
183 : APPLEY ROBERT J HATTIE J, 642
184 : MOCCASIN TRAILS FARMS, 2637
185 : SEIFERT DALE J ETAL, 444
186 : BENJAMIN H J J I TRUSTEES, 400
187 : FLAGE GRANT A, 1021
188 : ZELCO LIMITED PARTNERSHIP, 2466
189 : SCHULTHIES CHARLES R JR, 167
190 : MCLEAN SR LLOYD A TRUSTEE, 4141
191 : SISK RANCH CO, 77
192 : PARDNERS INC, 162
193 : GALLUP EDWARD L, 513
194 : FRASER BILL DORIS, 160
195 : IVERSON MABEL M TRUST, 45
196 : WHITE ROBERT H ELEANOR A, 800
197 : SHAW THELMA W REV LIVING TRUST, 66
198 : STEWART LANCE L JOAN P, 41
199 : MILLER FRANK I GRACE B, 41
200 : UNDERDAL MELVIN TRUSTEE, 700
201 : FRETHEIM BROTHERS, 973
202 : FRASER STREIT LMTD PRTNRSHP, 320
203 : SISK RANCH INC, 5975
204 : KACZMAREK WILLIAM HERMAN ETAL, 1011
205 : CUTLER FRANK, 792
206 : AAKRE SIMONE I, 919
207 : MUNSON LARRY E BRADLEY K, 1678
208 : SWANBERG DR AV A ETAL, 2005
209 : FRETHEIM JOSEPH P, 641
210 : WIGEN BYRON, 998
211 : KAMMERZELL FARMS INC, 800
212 : CADY MYRNA R, 208
213 : LOCKWOOD DAWN M, 80
214 : SHEPHERD ROGER, 67
215 : BENJAMIN NORMAN W JOYCE, 480
216 : BENJAMIN NORMAN W JOYCE, 1360
217 : FOWLER ROGER D NORMA J, 1443
218 : ADAMSON ARTHUR M DIANE M, 320
219 : KAMMERZELL GORDON L, 2153
220 : AKLESTAD FARMS INC, 959
221 : BESLY HELEN FRANCES ETAL, 399
222 : WANKEN TROY LOUELLEN, 227
223 : G W KOLSTAD INC, 1027
224 : MARIAS RIVER RANCHES INC, 1999
225 : KOLSTAD G W INC, 1117
226 : HURLEY PATRICK, 931
227 : UNDERDAL ALLAN J DIANE L, 1220
228 : GALLUP LEDWARD, 1242
229 : SEIFERT DALE J SEIFERT LEE S, 469
230 : GW KOLSTAD INC, 679
231 : LOHR KIRBY, 481
232 : LOHR ANNA, 110
233 : LOHR KIRBY E, 667
234 : BENJAMIN LESLIE W ANN E, 1131
235 : CADY MYRNA R EUGENE H, 211
236 : ROBERTSON MARK, 571
237 : STALNAKER CHARLES B TYSKO MY, 124
238 : SEIFERT DALE J MARILYN, 1294
239 : KOVATCH MERRILL ANDREW ROSE, 520
240 : FRASER STREIT LMTD PRTNSHP, 480
241 : FRASER STREIT LTD PARTNERSHIP, 1074
242 : FRASER STREIT LTD PARTNERSHIP, 600
243 : HENDRICKSON JERRY ELIZABETH, 1899
244 : HABETS ERNEST C SHIRLEY, 648
245 : KOLSTAD WAYNE FARMS INC, 639
246 : HARMON RANCH INC, 278
247 : TAFT LEVI H DORIS M, 1287
248 : SWANBERG JR DR A V ETAL, 80
249 : HABETS GERALD J ESTHERMAE, 234
250 : VIOLETT FARMS INC, 4295
251 : LOHR CLAYTON W, 320
252 : MUNSON LARRY E FARMS, 321
253 : BENJAMIN DELMAR R, 1124
254 : J G L FARMS INC, 354
255 : MICK LEON H GLENNA M TRUSTEE, 161
256 : DIEMERT DENNIS SONJA, 934
257 : MCKINLEY WILLIAM H THEODORA, 81
258 : HABETS GERALD J ESTHERMAE E, 434
259 : FRETHEIM MELVIN, 2177
260 : HABETS GERALD J ESTERMAE E, 200
261 : HENDRICKSON JERRY D, 161
262 : ROBERTSON MARK L TAMMERAH B, 160
263 : MERMAID HAVEN INC ETAL, 80
264 : JOHNSON PAUL V, 799
265 : FRETHEIM MARVIN, 327
266 : ADAMSON GLADYS ETAL, 522
267 : FRETHEIM MYRON A CONNIE F, 1311
268 : HABETS ALICE, 234
269 : LOHR JAMES E, 1439
270 : FRASER BILL W DORIS A, 559
271 : KOLSTAD WAYNE LANA JTROS, 160
272 : ROBERTSON MARK ETAL, 320
273 : FRYDENLUND LUCILLE M, 1602
274 : CAMPBELL CHARLES CONRAD JOAN, 197
275 : FREEBURY MARGUERITE V ETAL, 572
276 : HEPTNER KARL HILDEGARD K, 107
277 : FREEBURY GEORGE H, 200
278 : FRETHEIM JOSEPH P ANNA M, 3512
279 : VERSTRAETE ANTONIE EDELANE, 1117
280 : ULLOM FARMS INC, 592
281 : RAY NANCY ANDERSON MINDI A, 2663
282 : WANKEN FARMS, 6474
283 : BALKENBUSH JOHN J III, 326
284 : KOLSTAD WAYNE L LANETTE M JT, 803
285 : WAYNE KOLSTAD FARMS INC, 1824
286 : ZIMMERMAN REALTY, 1054
287 : GAGNON MARCELLA C, 212
288 : PETERSON JULIE, 159
289 : JUDISCH JAMES W, 80
290 : DOMMER RAYMOND C, 2019
291 : LARSEN QUINTEN R, 2043
292 : MERMAID HAVEN INC, 5101
293 : FREEBURY LEIONNE M, 320
294 : STEPHENS SHIRLEY JEAN, 1742
295 : STOKES JOANN KAE TRUSTEE, 814
296 : FRASER FARMS LTD PARTNERSHIP, 2955
297 : ADAMSON ARTHUR M DIANA M, 2158
298 : M M FARMS, 4285
299 : GAGNON JOSEPH ET AL, 149
300 : FREEBURY MARGUERITE V, 901
301 : SHEARER JOHN J, 236
302 : DEVRIES RAYMOND, 156
303 : C E K ENTERPRISES INC, 314
304 : BLOCKEEL RANCH INC, 852
305 : HALVERSON WALLACE CATHERINE, 120
306 : HENKE LAND GRAIN, 4468
307 : JOHNSON PAUL, 1367
308 : PIONEER FARMS INC, 3601
309 : MUNSON LARRY E FARMS INC, 1824
310 : KOLSTAD WAYNE LANETTE, 256
311 : ROBERTSON RUBY TRUSTEE, 1404
312 : ROBERTSON VERNON SHARON, 1794
313 : PETERSON JULIE M, 5870
314 : GRIGSBY CORP, 80
315 : JOHNSON BABETTE L, 398
316 : PETERSON I J RANCH INC, 505
317 : FRETHEIM MICHAEL R, 2831
318 : JUDISCH JIM JR, 159
319 : COOK PAULINE J TRUSTEE ETAL, 119
320 : GRIGSBY FARM INC, 114
321 : JUDISCH JAMES W BARBARA L, 1702
322 : FOWLER TED JESSIE, 1011
323 : DOMMER FREDRICK JARL, 632
324 : KEIL RANCH, INC., 80
325 : PARKS FELIX W MARILYN, 320
326 : RAMBO TIMOTHY J, 67
327 : SHEARER JOHN PETERSON JULIE, 79
328 : KEIL DALE L, 414
329 : BUCKLIN JOHN TYLER VANESSA Y, 156
330 : KOLSTAD GALEN MERNA, 301
331 : MCCRACKEN BRUCE C NADEEN, 795
332 : TACK MARCEL A MARY K JT, 386
333 : HABETS MICHAEL J BARBARA J, 320
334 : SCHWEITZER, WALTER, 50
335 : KLUTH INC A MT CORP, 320
336 : ALLROB CO, 1680
337 : SCHWEITZER,WALTER, 391
338 : PARKS FELIX W MARILYN K, 240
339 : HABETS LAND LIVESTOCK, 1415
340 : PRAIRIE GOLD FARMS INC, 871
341 : SABBE MARVIN A, 598
342 : MORKRID FARMS, INC, 871
343 : HABETS ERNEST C SHIRLEY R, 388
344 : HANNAH LARRY L, 161
345 : PEARSON DANIEL, 559
346 : FRASER WM FARMS INC, 321
347 : HAWORTH JOHN E TRUSTEE, 80
348 : ERICKSON STUART, 643
349 : KLUTH INC, 1202
350 : NICKOL JOHN, 321
351 : TIBER ENTERPRISES CO, 1619
352 : KOLSTAD CHRIS ALLEN VICKIE, 240
353 : ROBERTSON KELLY ROBERTSON SC, 1121
354 : ANDERSON GORDON R, 640
355 : JUDISCH JR JAMES W CHERYL D, 2301
356 : KR AG INC, 2859
357 : SCHWEITZER WALTER, 990
358 : NUXOLL LAND INC, 866
359 : ARROWHEAD FARMS, INC, 901
360 : DENSON SHADRA LEE ETAL, 3353
361 : KEIL VIVIAN, 157
362 : GIBBONS FARMS INC, 1148
363 : AITKEN CAROL M, 159
364 : PEARSON DANIEL R, 119
365 : THIELTGES FARMS INC, 80
366 : WM FRASER FARMS INC, 160
367 : CIRCLE SIX RANCH INC, 639
368 : JGL FARMS INC, 4824
369 : MARK GRUBB RANCH INC, 1476
370 : NICKOL JAMES E MONA L, 2375
371 : LEE ROLAND D KAREN L, 121
372 : LINCOLN FARMS INC ROGER MABE, 477
373 : PONDERA INVESTORS A MT CORP, 354
374 : KEIL RANCH INC, 9516
375 : UNDERDAHL RANCH INC, 2336
376 : UNDERDAHL KIRBY L PENNY R, 80
377 : JUDISCH KENNETH W LISA J, 237
378 : JUDISCH JAMES W JR CHERYL, 2314
379 : TWEET LOREN D, 1281
380 : ALEXANDER SANDRA H, 239
381 : STORDAHL HELEN J, 160
382 : MARIAS RIDGE FARMS INC, 816
383 : NICKOL JOHN B, 1477
384 : ASHCROFT JAMES B, 1196
385 : DENSON NORMAN M TRUSTEE IRREVO, 638
386 : SPLINTER STEPHEN LEAVITT, 161
387 : PALMER CINDY, 159
388 : JUDISCH KENNETH ETAL, 160
389 : HUFFMAN BRADFORD L CONNIE R, 80
390 : R FARM INC ETAL, 634
391 : YOUNG RANDELL PEGGY ETAL, 120
392 : SILVERNALE JOHN SANDY, 140
393 : CONRAD CHRISTIAN CHURCH OF CON, 320
394 : BRUCE EVELYN CHICK, 642
395 : IVERSON ROBERT M ROSE MARIE, 2540
396 : YOUNG RANDELL A PEGGY JOSEPH, 519
397 : CHRISTIAENS BROTHERS FARM INC, 148
398 : JOHNS JOEL C ROSE M, 157
399 : HOOVER MARVIN R GERALDINE E, 160
400 : FRETHEIM MILTON JAMES, 401
401 : FRETHEIM MYRON A, 1465
402 : DEVRIES ALBERT, 319
403 : NICKOL FRANK A, 1557
404 : MVT FARM INC, 930
405 : D O FARMS INC, 1546
406 : UNDERDAHL RUTH INCEBROG, 558
407 : ZIEGLER ROBERT E GLADYS M, 438
408 : PUGSLEY RANCH, 286
409 : KOLSTAD CHRIS ALLEN VICKI LY, 160
410 : 4-J FARMS, 240
411 : 4J FARMS, 80
412 : KOLSTAD FAMILY LAND, 2075
413 : HABETS DARREL E JEANETTE, 520
414 : ECKSTEIN R THOMAS, 320
415 : JUDISCH KENNETH W, 160
416 : KRONEBUSCH FARM A MONTANA CORP, 1078
417 : THE G WAYNE NEILL CORRINE K, 322
418 : GARMAN KURT J SHANNON H, 278
419 : MOORE DONALD W ETAL, 240
420 : DRISHINSKI DARREN ZANE, 389
421 : GRUBB JAY D CYNTHIA L, 315
422 : CASH COULEE LTD, 1364
423 : NICKOL KEVIN I, 640
424 : KRONEBUSCH D SON INC, 2301
425 : KOLSTAD AI LIMITED PARTNERSHIP, 678
426 : R FARM INC B C FARMS INC, 160
427 : WICKS RUSSELL J MAUREEN B, 1280
428 : FLESCH FARMS INC, 668
429 : NICKOL FRANK A MARY M, 481
430 : JUDISCH KENNETH, 160
431 : UNDERDAHL ORLO M DULCIE D, 799
432 : ORCUTT GREGORY JULIE, 160
433 : MILLER GERALD R DARLENE, 157
434 : HOOVER EUGENE K CHARLENE M C, 157
435 : IVERSON FARM COMPANY, 160
436 : ORCUTT ROBERT E, 80
437 : IVERSON RANCH INC, 2071
438 : PALMER LOIS, 80
439 : GARNETT EDWARD J GEORGIA, 199
440 : SANDERS SHIRLEY R, 160
441 : NICKOL GEORGE BONNIE L, 321
442 : SOLLID ARTHUR T RUTH I, 481
443 : HUYGHE DAVID W, 1094
444 : BALKENBUSH JOHN J III, 72
445 : LARSON DWIGHT WESTLEY, 160
446 : KOLSTAD A LTD PARTNERSHIP, 316
447 : KOLSTAD A I LTD PARTNERSHIP, 791
448 : GARNETT BRIAN W LINDA T, 480
449 : SANDERS KENNETH J, 160
450 : BROADHURST KENNETH A, 913
451 : TORDALE ERNEST A KAREN M, 79
452 : JOHNS JERRY F JULE N, 240
453 : ZIMMERMAN PAUL L, 161
454 : LIHOU GERALD H JUDISCH MELVI, 318
455 : JOHNS VIRGINIA A, 318
456 : EMRICK ROBERT R B LAVAY, 160
457 : SEEL DONNA KAY, 270
458 : LARSON EDWARD, 160
459 : TORSKE ARLYN H, 238
460 : BERLAND BEBE, 80
461 : TORSKE LAWRENCE, 160
462 : BALKENBUSH JOHN JAMES III, 50
463 : GOUCHENOUR DONALD R ROSEMARY, 1586
464 : YEAGER GARY KENNITH BOBBI LY, 703
465 : MEULI DAVID E BARBARA A, 241
466 : MEULI DAVID E, 332
467 : WIPPERMAN MAHLON L, 1291
468 : MOONEY JAMES W TRUSTEE, 160
469 : EMRICK ROBERT R LAVAY B, 156
470 : EMRICK ROBERT R B LAVAY, 750
471 : HOFF MARJORIE SCHMITZ ETAL, 313
472 : FOUR O FARM CO, 447
473 : IVERSON FRANK W ALICE S, 676
474 : NICKOL KERRY R, 801
475 : D D LAND CO, 1436
476 : LINDBERG GRAIN INC, 2391
477 : LARSON DOUGLAS E, 160
478 : CHICK ROBERT, 321
479 : JUDISCH MELVIN A RUTH ETAL, 160
480 : UNDERDAL JEANETTE, 160
481 : RUSSELL JAMES R LUCILLE LIFE, 160
482 : KOLSTAD FAMILY LAND PRTNSHP, 1598
483 : RICKERT MARJORY, 147
484 : LONNEVIK ROBERT L, 462
485 : PESTER ROSE MARIE, 160
486 : SCHAEFER MARCUS LEO ETAL, 160
487 : BROADHURST KENNETH A GERALDI, 1195
488 : PETERS TERENCE JULENE, 479
489 : RIES BROTHERS INC, 674
490 : WICKS RUSSELL MAUREEN, 278
491 : EMRICK ROBERT R LAVAY, 695
492 : ORCUTT ROBERT, 1035
493 : SHOEMAKER SHIRLEY M, 160
494 : BLACK HAWK FARM INC, 367
495 : MAJIC FARMS INC, 393
496 : PUGSLEY RANCH INC, 13534
497 : RACHAC CONSTANCE E, 160
498 : DOYLE EILEEN E TRUSTEE, 160
499 : LINCOLN FARMS INC, 3748
500 : YEAGER GLEN W MARTHELIN K, 679
501 : UNDERDAL ENTERPRISES INC, 2358
502 : RUSSELL C R RANCH INC, 1268
503 : JOHNS JOEL G ROSE M, 80
504 : RUSSELL JAMES R, 641
505 : RIES LAND CATTLE INC, 1615
506 : HANSMANN THERESA M MILLER GE, 159
507 : WEISGRAM DONOVAN RETA RAE, 98
508 : RATZBURG KARL D ROBERTA C, 599
509 : MEULI TRUST MARJORIE HOFF ETAL, 640
510 : BURTON MARTIN M, 962
511 : URTON WILLIAM W, 1280
512 : DYRUD DONALD VIRGINIA M, 160
513 : ROCK RINGS INC, 1937
514 : ROCK RINGS INC., 120
515 : AABERGE FARMS, 1437
516 : RACHAC ROBERT L, 637
517 : BLACK HAWK FARMS INC, 160
518 : MILLER THERESA M, 467
519 : ELLIOTT DAN D LINDA L, 578
520 : GOUCHENOUR SR DONALD ROSEMAR, 479
521 : GARNETT EDWARD J GEORGIA LUC, 219
522 : HANSMANN THERESA M, 230
523 : RIES CURTIS MARY ANN, 545
524 : BUSTER CORP, 736
525 : MORREN CONRAD JAMES ANN MARI, 400
526 : JOHNSON KEN A, 1403
527 : LIBERTY FARMS INC, 2063
528 : BAHNMILLER DENNIS ETAL, 1279
529 : SEIDLER FAMILY PARTNERSHIP, 320
530 : GOUCHENOUR DONALD SR ROSEMAR, 160
531 : VANDYKE TIM, 320
532 : BOBOTH JANET, 80
533 : ELLIOTT CARL I, 200
534 : ECKSTEIN RUSSELL M BONNIE K, 961
535 : SCHAEFER MERLIN C PAUL J, 160
536 : PETERS TERENCE LEE, 160
537 : RATZBURG DAYLE FARMS INC, 3821
538 : ROBINSON JR EUGENE L ETAL, 321
539 : JULSON MARVIN, 962
540 : BOBOTH PEGGY LOU, 80
541 : YEAGER GEORGE L, 369
542 : LES-TERR FARMS, 1121
543 : ELLIOTT HELEN L ETAL, 1228
544 : ORCUTT INC, 2161
545 : V V RANCH INC, 643
546 : TIBER FARMING COMPANY, 480
547 : ORCUTT PATRICIA L, 160
548 : BOBOTH ROBERT PEGGY LOU, 161
549 : DEVRIES ETHEL N, 308
550 : KOLSTAD ALLEN C IVA M, 3468
551 : SCHAEFER AGNES M, 160
552 : RATZBURG DAVID SONS INC, 4317
553 : VALSTAD SIGNORA T TRUSTEE, 440
554 : PEARSON ARTHUR J LORI K, 337
555 : MEISSNER RANCHES INC, 1394
556 : ANDERSON JAMES K, 321
557 : VANDENACRE GERALD J JOANN, 822
558 : DEVRIES ROBERT, 1105
559 : ORCUTT JAMES W, 1626
560 : FARMLAND RESERVES INC, 200
561 : RATZBURG KARL ROBERTA, 320
562 : ORCUTT GEORGE LYLE, 2749
563 : KOLSTAD ALLEN IVA, 2543
564 : BOBOTH ROBERT PEGGY, 157
565 : VALSTAD SIGNORA T LIVING TRUST, 313
566 : BJELLAND JAMES HELEN, 304
567 : VANDAL CAROL A ETAL (1/3 INT), 789
568 : HARVEST SUN INC, 861
569 : DEVRIES IVAN MABEL, 50
570 : R FARM INC, 328
571 : RATZBURG DAVID SON INC, 321
572 : TOM MCCRACKEN INC, 693
573 : VANDYKE JOHN H, 420
574 : 4J SKORUPA A PARTNERSHIP, 608
575 : VERNA SHERMAN LIVING TRUST 199, 160
576 : TIBER FARMING CO, 1746
577 : ROHRER TRUST, 336
578 : UNDERDAHL KIRBY PENNY, 365
579 : VANDENACRE DARYL J GREG, 394
580 : HAYFORD RANCH, 217
581 : KOLSTAD ALLEN C IVA, 565
582 : HARDELAND SELMA E, 322
583 : DUNCAN EARL W LINDA A, 642
584 : DENNEY RANCH INC, 1267
585 : RUSSELL MARVIN C, 356
586 : DUNCAN EARL W, 279
587 : DUNCAN OLIVE K, 633
588 : WICKS RUSSELL, 1237
589 : BUFFINGTON DONALD REVOCABLE LI, 791
590 : PUGSLEY RANCHES INC, 2278
591 : VISSER MARGARET, 239
592 : RAINBOW LIMITED PARTNERSHIP, 2043
593 : HEPP PAULA, 467
594 : SHIRLEY JAMES T SANDRA M, 161
595 : HOOVER BARBARA, 141
596 : JV RANCH INC EV RANCH INC, 161
597 : ELLIOTT HELEN L, 230
598 : ELINGS RUTH L, 453
599 : OFFERDAHL RUSSELL J JEANNE A, 251
600 : WORTHINGTON LYNNELLE M ETAL, 161
601 : VANDENACRE DARYL TRACI, 81
602 : C E RANCH INC, 284
603 : PONDERA COULEE FARM INC, 320
604 : VANDENACRE GERALD JO ANN, 121
605 : KOLSTAD ALLEN C, 120
606 : STORDAHL NORMAN E CURTIS A, 81
607 : SPANISH ONE INC, 881
608 : HURLEY GORDON REV LIVING TRUST, 2396
609 : WICKS RUSSEL J MAUREEN, 3123
610 : BUFFINGTON PHILLIP Q, 400
611 : HOVDE EDWARD M ROBERT L, 468
612 : DENSON NORMAN M TRUSTEE OF, 651
613 : VANDENACRE DARYL, 150
614 : JOHNSON HOWARD S, 641
615 : GOLDEN GRAIN FARMS INC, 2608
616 : BUFFINGTON GARY GAY, 361
617 : BAKER GLENN E LILLIAN I, 699
618 : PONDERA COULEE FARMS, 1958
619 : DENNEY E JEAN, 489
620 : PEARSON JEANNE ETAL, 2534
621 : DAVIDSON MARK STEVEN, 324
622 : TURK JIM INC, 1039
623 : BANDOW FARM CO, 523
624 : ZOMER HENRY G ROXY R, 52
625 : ORCUTT RICHARD, 481
626 : MIELKE DUSTIN KYLE, 81
627 : ELINGS JEFFREY DICK, 81
628 : RIVERVIEW COLONY, 4271
629 : DYRUD DONALD A VIRGINIA M, 565
630 : CHRISTENSON VERNON C ETAL, 1358
631 : HEPP PAULA ETAL, 851
632 : VAN MIDDENDORP HENRIETTA M ETA, 362
633 : MORRISON REAL PROPERTY TRUST, 322
634 : BANDOW DONALD B WANDA M, 285
635 : MORITZ ROBERT M, 225
636 : MORITZ ROBERT M KATHRYN C, 211
637 : MORITZ RICHARD J, 80
638 : ELINGS LEONA M LIFE ESTATE, 322
639 : JONES GAYLE D ETAL, 160
640 : KELLY INVESTMENT COMPANY, 384
641 : TRUST CORPORATION OF MONTANA, 281
642 : SPEER LLOYD A EVELYN, 433
643 : MORITZ KEVIN COLLEEN, 81
644 : YEAGER CHARLES J JR, 90
645 : LONG RICHARD A LIFE EST ETAL, 161
646 : ROBINSON FARMS INC, 363
647 : GIEROW CARL W GIEROW ALBERT, 479
648 : THIELMAN ROGER O, 44
649 : MCCRACKEN TOM RANCHES INC, 8799
650 : VANDYKE DUANE A SCHUYLER A, 216
651 : ROBINSON GREGORY B PATRICIA, 161
652 : FRETHEIM MARVIN BRENDA, 160
653 : PONDERA COULEE FARM, 1442
654 : PONDERA COULEE FARMS, 160
655 : SJS FARM INC, 1501
656 : EHRMANN PHYLLIS M TRUSTEE, 298
657 : VANDYKE ADRIAN JANE, 228
658 : DUNCAN BERT C, 1199
659 : TURK WAYNE R MARIAN C, 145
660 : RIVERVIEW COLONY INC, 440
661 : STEWART RANCHES INC, 839
662 : KELLER BARBRA HELEN LIFE EST E, 322
663 : FINKE ROBERT W HENDRIKA, 807
664 : BOUMA RAY E, 278
665 : GUNDERSON GUSTAV FARMS INC, 1448
666 : GUNDERSON GERALD G, 929
667 : ROHRER ARNOLD M ROBERTA B, 321
668 : VERMULM LAND CATTLE CO, 565
669 : BELLAMY CLAYRO N HELEN M TRU, 804
670 : RIES ELEANOR ANNA, 512
671 : VANTONGEREN MAYNARD K, 1087
672 : RISPENS SIDNEY GRACE, 304
673 : MCFARLAND SONS, 2767
674 : MANCORONAL MORRIS O JR, ELIZAB, 405
675 : STEPHENS ROBERT E JR, 3947
676 : IVERSON FARM CO, 3356
677 : GUSTAV GUNDERSON FARMS INC, 41
678 : CHRISTENSON CONNIE JESSIE LEE, 1271
679 : FIRST FARM CORP, 719
680 : HOLLANDSWORTH LANDS INC, 11482
681 : BLISS ELMER B JR, 447
682 : KAPTEIN MARVIN W KATHLEEN J, 115
683 : CARLBOM IRENE E, 705
684 : ZELENKA NANCY K JAMES, 468
685 : SHELLERUD GARY MICHAEL, 804
686 : VANDYKE JOHN TAMI, 99
687 : GREGORY CLETIS JR BONNIE K T, 64
688 : DESTAFFANY JOE LEE (AKA JOE L, 161
689 : SATTERWHITE DONNA ANN FAMILY T, 293
690 : AABAK ORVAL, 641
691 : CHEEK RITA E, 80
692 : HARVEY ARLENE B, 80
693 : CHEEK DONALD E ELLA M, 160
694 : TOY SHIRLEY, 959
695 : KOLSTAD ANNIE M, 620
696 : DUNCAN LINDA KNOBEL, 69
697 : SCHRAM HARLAN ELAINE C, 151
698 : BUFFINGTON NORMAN, 663
699 : RISMON DOROTHY A, 645
700 : CARLBOM RODNEY E NANCY, 241
701 : VERMULM ERIC LACIE, 80
702 : ELLINGSON LEAH ANN, 44
703 : JOHNSON HOWARD S BERNICE A, 1124
704 : SALANSKY THOMAS L ETAL, 504
705 : VERMULM SHAWN, 292
706 : MINK JOHN FAMILY LIMITED PARTN, 2270
707 : ELINGS JEFFREY D LEONA M, 160
708 : NORTHWEST FARM CREDIT SERVICES, 2015
709 : MARTIN LARRY L, 823
710 : WALSTON JERRY R, 55
711 : DESTAFFANY JOE L, 764
712 : SKORUPA FARMS A MT CORP, 811
713 : VANDYKE FARMS INC, 770
714 : STROUSE FAMILY TRUST ETAL, 161
715 : VERMULM JEREMY, 201
716 : ZELENKA JAMES PATRICK NANCY, 161
717 : ARNOLD WAYNE F, 1904
718 : STEWART CHARLES M, 1204
719 : ORO GRAIN CORPORATION, 643
720 : FIRST FARM CORPORATION, 1352
721 : DYRUD GORDON VIRGINIA A, 843
722 : WORTHINGTON LYNNELLE M, 644
723 : DESTAFFANY JOE LEE (AKA JOE L), 162
724 : BRENTESON RANDY D, 135
725 : JOHNSON HOWARD S ET UX ET AL, 646
726 : KAPTEIN ALBERT MARIE LIVING, 1390
727 : STEWART RANCH INC, 6539
728 : VANDYKE KENNETH L RITA K, 453
729 : HUNTER BARBARA ET AL, 319
730 : HUMPHREY JEAN BAIRD, 320
731 : HUMPHREY MARK A JEAN BAIRD, 320
732 : BROWNELL MARY ELLEN, 743
733 : WALSTON LAVON F, 312
734 : CAMROSE COLONY INC, 9290
735 : HUMPHREY JAMES M, 639
736 : KOLSTAD KOLSTAD INC., 640
737 : KOLSTAD KOLSTAD INC, 2286
738 : CONRAD ARTHUR K ETAL, 925
739 : GAGNON FARMS INC, 1334
740 : ROBINSON VIRGINIA B, 797
741 : CGW FARMS, 160
742 : CGW FARMS PRTNRSHP, 312
743 : T L GRAIN ETAL, 312
744 : ECONOMIC DEVELOPMENT CORP OF P, 257
745 : BANKA DOUGLAS C, 323
746 : MIDWAY LANDS CO, 3001
747 : BOUMA EDWARD ETAL, 199
748 : HEFTY MARY ELSIE ETAL, 156
749 : WOOD JOHN A TRUST, 814
750 : MEULI TRUST AGREEMENT, 485
751 : WOOD GEORGE P, 162
752 : WOOD JOHN A TRUST ETAL, 792
753 : OPSAND MARGARET ETHEL, 325
754 : WOOD GEORGE P WYATT A, 162
755 : HASTINGS LAVONNE J, 468
756 : WOOD GEORGE P CAROL L ETAL, 322
757 : BAR ZF RANCH INC, 1757
758 : HAMEL WILLIAM LENORE E, 1263
759 : KOENIG BERNARD T MARY FAITH, 162
760 : IVERSON BETTY L, 764
761 : BLISS CYCLE SALES INC, 643
762 : WOOD WYATT A, 81
763 : OFFERDAL OLIVER SONS A CORP, 967
764 : OFFERDAL O RAMSEY, 1365
765 : BLISS FARMS, 1449
766 : KAUN GRAIN LIVESTOCK, 641
767 : PHILIPPS FARM INC, 996
768 : WOOD GEORGE P CAROL L, 162
769 : PHILIPPS JOHN H, 160
770 : WILSON MICHAEL D, 500
771 : KOENIG KENNETH, 242
772 : OFFERDAL OLIVER SON A CORP, 691
773 : MATHESON FARMS, 1624
774 : KOENIG DONALD M EVELYN R, 954
775 : PHILIPPS LAURIE, 324
776 : CWC INC, 427
777 : MAURER HERMAN JUDY K, 325
778 : TROWBRIDGE HOWARD M, 320
779 : CALLENDER ORVILLE G TRUSTEE, 643
780 : VANDENACRE GERALD JOANN, 445
781 : SKORUPA FARMS, 404
782 : WOOD JOHN A TRUST ETAL, 165
783 : WOOD JOHN A TRUST, 166
784 : ROBINSON THOMAS L TRUSTEE, 767
785 : CALLENDER DENNIS B PENELOPE, 201
786 : GLEN I STEWART, 701
787 : MARTIN JANET SAUER MARY, 587
788 : BJELLAND JAMES M HELEN M, 1333
789 : THILL ROBERT J, 604
790 : LARSON DOUGLAS E CHRISTINE K, 601
791 : 'O''BRIEN MICHAEL J', 121
792 : KOVATCH MERRILL A ETAL, 970
793 : LAHR BEVERLY, 161
794 : MARTIN BRUCE A CUSTODIAN FOR M, 897
795 : ARLICO, 641
796 : SEIDLER DENNIS L, 722
797 : TODD WITT FARM INC, 243
798 : MCCURDY RITA, 1164
799 : PHILIPPS TERENCE G LAURIE J, 161
800 : SKORUPA FARMS A MONTANA CORP, 1136
801 : RIGBY BERTRAM L CHERYL L, 161
802 : RIGBY WILLIS B JR MARGARET, 161
803 : BAR Z F RANCH INC, 3969
804 : KELLY DORIS M, 638
805 : BLISS AARON D, 242
806 : K G RANCH INC, 80
807 : DENZER LYMAN R DARLENE A, 405
808 : JOHNSON BETTY E, 1001
809 : DENZER ALLEN TERRI, 277
810 : DENZER LYMAN R DARLENE, 805
811 : CROWDER LOUISE, 326
812 : BLISS CHARLES D VIRGINIA L, 832
813 : BERLAND FARMS INC, 2305
814 : VICK ALICIA C, 745
815 : BLISS CHARLES D VIRGINIA, 963
816 : STEWART RANCH, 2803
817 : KOENIG MICHAEL D, 414
818 : BLISS FARMS A MT PARTNERSHIP, 642
819 : WARWICK BRADLEY, 279
820 : BRUNER GERALD BARBARA, 223
821 : RIGBY WILLIS B JR MARGARET E, 859
822 : STORDAHL LORETTA F, 1004
823 : STORDAHL ERNEST H, 161
824 : SKORUPA FARMS INC, 975
825 : EMANUEL BYRDIE L, 1120
826 : KELLY STEVEN R, 1200
827 : SAC CITY STATE BANK TRUSTEE, 800
828 : DENZER LYMAN DARLENE ANN, 406
829 : BEVERLY RANCH CO, 892
830 : PERRIER JOSEPH A CLARA R, 131
831 : WARWICK TAYLOR, 325
832 : WARWICK RONALD, 304
833 : BLISS ELMER BRENT JR PATRICI, 322
834 : BLISS CHARLES DAVID, 637
835 : J R RANCH INC, 1892
836 : BEBE BERLAND, 161
837 : MARTIN WILLARD A, 93
838 : BERLAND REBA, 280
839 : TATMAN CECIL J, 101
840 : MARTIN FLORENCE R, 162
841 : W-2 RANCH CO., 320
842 : JOHNSON PAMELA K, 243
843 : W-2 RANCH, 80
844 : BERLAND WAYNE M WILLIAM L, 162
845 : FLADSTOL DALE, 1164
846 : JOHNSON LEONARD C GIFT TRUST I, 57
847 : MAURER HERMAN F JUDY K (JT), 524
848 : PETERSEN LANELLE E ETAL, 1371
849 : GJULLIN FARMS INC, 92
850 : LORRAINE J JOHNSON BYPASS TRUS, 1005
851 : HANSON DALE M, 242
852 : DENZER LYMAN R, 325
853 : WITT RANCH CO EST FOR YEARS (2, 320
854 : GOLLEHON MILDRED I AKA SCHLEPP, 245
855 : HURLEY GORDON REVOCABLE, 1120
856 : NORMAN FARMS INC, 1279
857 : PALMER STEVEN D BRYAN L, 161
858 : WARWICK CORLEEN C, 645
859 : WIKSTROM RUSSELL, 1582
860 : YOUNCE FARMS INC, 1613
861 : VANDER STOEP JAMES A ETAL JT W, 324
862 : PETERSEN ROBERT L LANELLE E, 412
863 : JOHNSON PAMELA K ETAL, 282
864 : SCHLEPP GORDON E CHERYL GAY, 163
865 : CRAWFORD ELMER T, 2214
866 : HJERMSTAD FARMS INC, 883
867 : FLADSTOL FARMS INC, 2413
868 : ECKSTEIN RUSSELL THOMAS, 315
869 : ELLIS HELENE W TRUSTEE, 323
870 : OTNESS BIRDEEN O, 486
871 : SCHLEPP GORDON E ROLAND L, 82
872 : HURLEY GERALD L HELEN K JT, 560
873 : BANKA TOM INC, 1690
874 : KAUK PEARL V TRUST, 644
875 : MACDONALD BCD INC, 961
876 : MAURER WAYNE ETAL, 1004
877 : MANNEN JOHN T PAUL K JR, 685
878 : JOHNSON PAMELA, 323
879 : SCHLEPP GORDON E CHERYL G, 288
880 : JOHNSON DAVID G, 319
881 : SCHLEPP GORDON E CHERYLE, 41
882 : ANDERSON R JOHN AMY B, 1102
883 : BISHOP A U RANCH INC, 1325
884 : BRONEC ROBERT A REBECCA, 401
885 : OTNESS LEE C, 323
886 : HANNAH ELWOOD W MEREDITH A, 81
887 : OTNESS INC, 1256
888 : HOLLANDSWORTH ROY, 320
889 : BAUMANN BRUCE N HELEN W CO-T, 641
890 : NORMAN CORLEEN C, 162
891 : FARMLAND RESERVE INC, 11917
892 : BERLAND WILLIAM L, 1018
893 : WINTERROWD AUGUSTUS Q PATTI, 82
894 : CIRCLE S RANCH INC, 1753
895 : STEWART GLEN I, 177
896 : ROMENESKO FAMILY LTD PTNSHP, 401
897 : HAFFNER ALAN G VICKY L JT W/, 281
898 : ARNOLD FRED W HELEN F, 320
899 : FORSMAN DAVID A JUANITA GAY, 318
900 : C G W FARMS ESTATE FOR YEARS, 882
901 : PETERSEN DOUGLAS A, 363
902 : JOHNSON DAVID G ETAL, 638
903 : BERGSTROM GLENN, 80
904 : MEHL CLARENCE R, 81
905 : LAUBACH MARJORIE L, 1406
906 : GOLLEHON TERRY G MARY ALICE, 73
907 : STRYEN DELBERT KARLA, 44
908 : FRITZ JOE HEIDI, 320
909 : KAUN GRAIN LIVESTOCK CO, 1521
910 : FAGAN GRAIN INC, 2191
911 : BRONEC ROBERT, 1151
912 : DAVIDSON BEVERLY, 969
913 : MANNEN JOHN T PAUL K, 162
914 : POVERTY KNOLL FARM INC, 47
915 : AZNOE RICHARD, 58
916 : BAUMANN HELEN W ETAL, 641
917 : W-FIVE RANCH, 422
918 : PREPUTIN STEVE SONS INC, 1561
919 : GOLLEHON TERRY MARY ALICE, 61
920 : WEIKUM LOREN R, 244
921 : ELLIS THOMAS L TRUSTEE, 1164
922 : BAUMANN BURKE A MARTHA J, 327
923 : BLISS FARMS PARTNERSHIP, 321
924 : AZNOE AGRIBIZ INC, 578
925 : SCHLEPP ANNA M, 714
926 : SCHLEPP HOWARD FAMILY TRUST, 450
927 : KELLOGG STEPHEN C, 1154
928 : JERMUNSON GARLA, 162
929 : KELLOGG MITCHELL CATHERINE C, 244
930 : FREY SHERWOOD C MAZY G, 163
931 : FAGAN DONALD F MARIE M, 327
932 : ETCHEBERRY CECELIA, 322
933 : PETERSEN LUCILLE E, 593
934 : COPE PROPERTIES LLC, 723
935 : ANDERSON R JOHN, 160
936 : MAURER HERMAN F JUDY K, 642
937 : BRONEC ROBERT A REBECCA JT, 240
938 : TWIN HILL COLONY INC, 961
939 : BAUMANN BURKE A MARTHA J REV, 326
940 : WILL SHELLEY C HEIEN, 157
941 : SEIDLER ADOLINE, 643
942 : BURTON FARMS LIMITED PTNSHIP, 320
943 : SNYDER SUSAN JEAN, 164
944 : GOLLEHON GRAIN CO, 1281
945 : KRUGER BARBARA M, 1792
946 : MCCUISH JOHN GORDON JUDITH E, 322
947 : SWANBERG GORHAM E CHANDLER, 643
948 : WIKSTROM JEAN, 1308
949 : JERMUNSON GARFIELD GARLA, 162
950 : BRONEC ROBERT A, 3295
951 : BANKA FRED C RUTH E, 3636
952 : KLINKER NORMAN AND ALYCEANN, 401
953 : WITT RANCH CO, 12242
954 : SEIDLER FAMILY PARTNERSHIP LLP, 1688
955 : KELLOGG MITCHELL D CATHERINE, 86
956 : WALTER NORMA, 159
957 : GLYNN MARGARET C, 1105
958 : US BANK TRUST NATIONAL ASSOCIA, 220
959 : BAUMAN ROY O PAULA L, 161
960 : JOHNSON DAVID G LORRAINE J C, 322
961 : GREYN NORMA JEAN, 321
962 : SNYDER SUSAN J, 163
963 : KAUK LELAH IRREVOCABLE TRUST, 1390
964 : CARTER RITA R, 490
965 : DYER CHARLES R TRUST, 761
966 : HURLEY GERALD, 320
967 : DEBRUYCKER BRETT H KAY L, 222
968 : BERGSTROM FARMS INC A MONTANA, 160
969 : MCLEAN JOHN MARK, 70
970 : RONNIE HEMRY FARMS INC, 296
971 : FORSMAN KATHERINE M, 585
972 : HEIEN FARMS INC, 2075
973 : TORGERSON ROBERT B PATRICIA, 362
974 : VAN HORN DOROTHY RUTH TRUSTEE, 328
975 : COUNTY LINE FARM INC, 2111
976 : BUTTERFIELD IRENE ELOISE TRUST, 321
977 : WOODS VERNON E, 922
978 : DYER KURT J, 60
979 : KROPP BROTHERS, 320
980 : HEIEN SHELLEY CLAIRE, 160
981 : HAMMA FAMILY PARTNERSHIP, 565
982 : SODERQUIST LOUELLA DONALD JT, 163
983 : KROPP MARY ETAL, 91
984 : L R URTON GP, 2363
985 : WIEST TED SONS INC, 1845
986 : NELSON DAVID H, 327
987 : MCROBERTS RAYMOND, 233
988 : BARTSCH FARMS, 1689
989 : NELSON ALICE E, 160
990 : FLESHMAN BRADLEY W, 161
991 : WITTWER A GERTRUDE TRUST, 400
992 : KLIMAS STANLEY H, 657
993 : ROUNS DANIEL L, 80
994 : NELSON DAVID H ETAL, 1145
995 : ROCKY RIDGE FARMS INC, 80
996 : MIDWAY COLONY INC, 5044
997 : JERMUNSON GARFIELD, 122
998 : 'O''BRIEN J C SONS INC', 3144
999 : DYER RUTH S, 485
1000 : DYER CRAIG J, 2449
1001 : WEIKUM HARVEY, 202
1002 : TWIN HILLS COLONY INC, 9146
1003 : ROUNS JOEL A, 80
1004 : SEIDLER DENNIS, 400
1005 : JERMUNSON DEBORAH LEE, 351
1006 : OTNESS EDELINE A, 479
1007 : HEMRY MARY V, 1050
1008 : EKLUND ARLENE J, 403
1009 : HEMRY GARY, 361
1010 : HEMRY GARY L VICKIE L, 160
1011 : HEMRY ROY L, 80
1012 : VANHORN RANCH CO INC, 1283
1013 : DENZER LYMAN R DARLENE A ETA, 203
1014 : MCLEAN DANIEL L JOSEPH G, 322
1015 : BERGSTROM LAND LIVESTOCK, 320
1016 : JERMUNSON U GARFIELD, 1193
1017 : DYER RUTH SELLE, 1038
1018 : DEVRIES RANCH INC GLENN, 320
1019 : SCHMIDT SHIRLEY, 81
1020 : BURDICK KATHRYN C, 317
1021 : SCHULTZ JAY L LAURA A JTROS, 97
1022 : GOLLEHON FARMING, 1085
1023 : KILLION MARLENE, 311
1024 : DENZER LYMAN DARLENE A ETAL, 1576
1025 : WILLEY MELVIN RUBY, 321
1026 : ROCKY RIDGE FARM INC, 197
1027 : HEMRY GARY L, 437
1028 : CLINARD DORIS, 641
1029 : STINSON ROGER J, 155
1030 : ROBINSON THOMAS L KATHY G, 967
1031 : PARKER ELEANOR L TRUST, 200
1032 : ARMSTRONG RANCH INC, 1355
1033 : JERMUNSON GARFIELD, 162
1034 : JERMUNSON NEIL PAULA LIVING, 1492
1035 : BANKA JOHN W TRUST, 1489
1036 : TACKE FARMS A CORP, 892
1037 : HABEL ARTHUR M DORIS, 241
1038 : JERMUNSON DOROTHY B, 164
1039 : ROUNS DANIEL L JOEL A JULI, 261
1040 : GATOR PROPERTIES, 202
1041 : MOSER RONALD L, 515
1042 : ROUNS ROBERT EUGENE, 685
1043 : ZIMBELMAN LARRY, 66
1044 : DENZER LYMAN DARLENE A, 534
1045 : MACLEAN ANNE ETAL, 160
1046 : FAIT FARM LIMITED PARTNERSHIP, 160
1047 : SEIDLER FAMILY PTNSHP LLP, 241
1048 : ROLLING ACRES FARMS, 2482
1049 : ZIMBELMAN JERRY C KARLYN A, 879
1050 : URTON ACRES, 481
1051 : WINTERROWD GUS PATTI, 201
1052 : TATE CHERYL, 176
1053 : HODGSON RICHARD L KATHY A, 161
1054 : BUCKINGHAM DEBORA K, 674
1055 : ROUNS DANIEL L ROUNS JOEL A, 419
1056 : STYREN DELBERT KARLA, 778
1057 : BERGSTROM FARMS INC, 4335
1058 : SCHMIDT SHIRLEY A, 1350
1059 : HARPER LORENCE DUANE CAROLYN, 304
1060 : BECKSTROM ERIC JOHN ETAL, 321
1061 : BECKSTROM HERMAN G, 160
1062 : DICK ROBERT L, 481
1063 : BAKKEN TERRY G MAXINE, 160
1064 : HABEL ARTHUR M DORIS M, 321
1065 : DORY FARM INC, 902
1066 : MAURER MARY, 475
1067 : MAURER DAVID ETAL, 478
1068 : GOMOKE JOHN FRANKLIN, 160
1069 : RONNIE HEMRY FARM INC, 160
1070 : THOMPSON EARL W (1/2 INT), 108
1071 : THOMPSON HOMER H, 966
1072 : MCLEAN JIM M, 131
1073 : ZIMBELMAN GILBERT E OTHILDA, 356
1074 : FAIT FARMS LTD, 2202
1075 : MCLEAN JOHN J SONS INC, 3952
1076 : DYER LYLE G ANNIE M, 69
1077 : DYER GARY L, 202
1078 : KNEES BUTTE FARM INC, 160
1079 : TACKE JOHN B LORETTA, 151
1080 : HUBER FRANCIS L ETAL, 325
1081 : NOWLIN JAMES E SHERRILL D, 136
1082 : HURLEY GERALD L, 2093
1083 : URTON ACRES INC, 321
1085 : ROBINSON DAVID W TINA J, 640
1086 : KILLION FARMS INC CLARENCE, 672
1087 : COPENHAVER JOYCE E ETAL, 321
1088 : STINSON ESTHER IRREVOCABLE TRU, 1036
1089 : DUNN FARMS INC, 91
1090 : CLINARD DORIS H ETAL CO-TRUSTE, 1173
1091 : HODGSON HARRY L ETAL, 501
1092 : KELLER RAYMOND J FAMILY LIMITE, 317
1093 : MAURER FRANCIS HERMAN JR, 398
1094 : KLINKER NORMAN ALYCEANN, 1241
1095 : LAISNEZ JULIAN H IRREVOCABLE T, 71
1096 : LAISNEZ JULIAN H IRREVOCABLE T, 69
1097 : SWANBERG A V CO, 641
1098 : HIGGINS MARK FRANCIS, 237
1099 : PICARD DANIEL E MARLISS G, 200
1100 : HUFFMAN ROBERT H CAROLYN L T, 180
1101 : HUFFMAN ROBERT CAROLYN FAMIL, 321
1102 : KILLION FARMS A MT CORP, 560
1103 : HURLEY GERALD HELEN K JT, 801
1104 : ROBINSON DAVID W TINA J JT, 160
1105 : ONSTAD FARMS INC, 1004
1106 : LEANING PINE LAND COMPANY, 46
1107 : ONSTAD LAND CO, 319
1108 : HABEL RAY INC, 522
1109 : MICHEL KENNETH R CAROL L, 241
1110 : HEMSTAD FARMS, 677
1111 : JACOBS DONALD W EVELYN M, 361
1112 : HEMRY GARY L VICKY L, 78
1113 : KILLION DONALD C., D/B/A D R J, 314
1114 : AZNOE RICHARD A, 79
1115 : ROSSMILLER FARMS INC, 1418
1116 : URTON ACRES A CORP, 1543
1117 : LIPPERT LESTER SADIE, 98
1118 : LIPPERT LESTER L SADIE, 161
1119 : PROMISED LAND FARM INC, 121